



MUNICIPIO DE CANDELARIA
ESTADO DE CAMPECHE
PERIODO 2015 - 2018



H. AYUNTAMIENTO DE CANDELARIA
ESTADO DE CAMPECHE
2015-2018
ACCIÓN Y DESARROLLO PARA TODOS



EN LA CIUDAD DE CANDELARIA, MUNICIPIO DEL MISMO NOMBRE, DEL ESTADO DE CAMPECHE, EL QUE SUSCRIBE, C. LIC. ABNER XOCHICALI MÁRQUEZ VILLEGAS, SECRETARIO DEL H. AYUNTAMIENTO DE ESTE MUNICIPIO Y EN EJERCICIO DE LAS FACULTADES QUE ME CONFIERE LA FRACCIÓN IV DEL ARTICULO 123 DE LA LEY ORGÁNICA DE LOS MUNICIPIOS DEL ESTADO DE CAMPECHE, HAGO CONSTAR Y CERTIFICO: QUE EN EL ACTA DE LA DÉCIMA QUINTA SESIÓN ORDINARIA DEL HONORABLE CABILDO, CELEBRADA EL DÍA VEINTITRÉS DE DICIEMBRE DE DOS MIL DIECISEIS, SE ENCUENTRA ASENTADO LO SIGUIENTE: -----

A).- QUE EN EL PUNTO SIETE DEL ORDEN DEL DÍA DEL ACTA DE LA DECIMA QUINTA SESIÓN ORDINARIA DEL HONORABLE CABILDO, CELEBRADA CON FECHA VEINTITRÉS DEL MES DE DICIEMBRE DE DOS MIL DIECISEIS, A LA LETRA DICE: -----

VII.- COMPARECENCIA DEL C.P. JUAN JOSÉ CORTES CALDERÓN, TESORERO MUNICIPAL PARA PRESENTAR ANTE EL H. CABILDO PARA SU ANÁLISIS Y APROBACIÓN EN SU CASO DEL PRESUPUESTO DE EGRESOS CORRESPONDIENTE AL EJERCICIO FISCAL 2017. -----

B).- QUE EN EL DESAHOGO DEL PUNTO NUMERO SIETE DEL ORDEN DEL DÍA DEL ACTA DE LA DECIMA QUINTA SESIÓN ORDINARIA DEL HONORABLE CABILDO, CELEBRADA CON FECHA VEINTITRÉS DEL MES DE DICIEMBRE DE DOS MIL DIECISEIS, SE ENCUENTRA ASENTADO LO SIGUIENTE: -----

CONTINUANDO CON EL DESAHOGO DEL PUNTO NUMERO SIETE DEL ORDEN DEL DÍA DE LA PRESENTE SESIÓN ORDINARIA DE CABILDO DE CONFORMIDAD CON LO ESTABLECIDO EN EL ARTICULO 70 DEL REGLAMENTO INTERIOR DEL H. AYUNTAMIENTO DEL MUNICIPIO DE CANDELARIA ESTADO DE CAMPECHE EL C. SALVADOR FARIAS GONZÁLEZ EN SU CARÁCTER DE PRESIDENTE MUNICIPAL, ORDENA LA COMPARECENCIA DEL C.P. JUAN JOSÉ CORTES CALDERÓN EN SU CARÁCTER DE TESORERO MUNICIPAL, PARA PRESENTAR ANTE EL H. CABILDO PARA SU ANÁLISIS Y APROBACIÓN EN SU CASO DEL PRESUPUESTO DE EGRESOS CORRESPONDIENTE AL EJERCICIO FISCAL 2017. -----

ACTO SEGUIDO UNA VEZ EXPUESTO EL PUNTO DEL PRESUPUESTO DE EGRESOS CORRESPONDIENTE AL EJERCICIO FISCAL 2017 "SE PONE A VOTACIÓN" QUEDANDO APROBADO POR UNANIMIDAD DE VOTOS, ORDENANDO AL C. CONTADOR PUBLICO JUAN JOSÉ CORTES CALDERÓN EN SU CARÁCTER DE TESORERO MUNICIPAL SU INMEDIATA PUBLICACIÓN EN EL PERIÓDICO OFICIAL DEL ESTADO, POR LO QUE EL HONORABLE CABILDO AUTORIZA REMITA LO ANTERIOR VIGILANDO SU ADECUADA Y OPORTUNA PUBLICACIÓN. -----

CIUDADANO SALVADOR FARIAS GONZÁLEZ, EN SU CARÁCTER PRESIDENTE MUNICIPAL; LICENCIADO FLAVIO DE LEÓN RAYO, EN SU CARÁCTER DE SINDICO DE HACIENDA; INGENIERO JULIO CESAR PEÑALOSA JIMÉNEZ, EN SU CARÁCTER DE SINDICO JURIDICO; CIUDADANA JUANA CONTRERAS ALCÁZAR, EN SU CARÁCTER DE PRIMER REGIDOR; CIUDADANO SERGIO BARAJAS BARRAGÁN, EN SU CARÁCTER DE SEGUNDO REGIDOR; CIUDADANA VERÓNICA GARCÍA JUNCO, EN SU CARÁCTER DE TERCER REGIDOR; LICENCIADO FERNANDO RAMÍREZ FÉLIX, EN SU CARÁCTER DE CUARTO REGIDOR; CIUDADANA MARÍA TERESA TRUJILLO SOTO,





MUNICIPIO DE CANDELARIA
ESTADO DE CAMPECHE
PERIODO 2015 - 2018



H. AYUNTAMIENTO DE CANDELARIA
ESTADO DE CAMPECHE
2015-2018
ACCION Y DESARROLLO PARA TODOS



EN SU CARÁCTER DE QUINTO REGIDOR: CIUDADANA ANGELES CELINA MAY JIMÉNEZ, EN SU CARÁCTER DE SEXTO REGIDOR: LICENCIADO RIGOBERTO FIGUEROA PALACIOS, EN SU CARÁCTER SÉPTIMO REGIDOR: CIUDADANA AMANDA HERNÁNDEZ SOLÍS, EN SU CARÁCTER DE OCTAVO REGIDOR: LICENCIADO ABNER XOCHICALI MÁRQUEZ VILLEGAS, EN SU CARÁCTER DE SECRETARIO - RUBRICAS

POR LO QUE SE EXPIDE LA PRESENTE CONSTANCIA Y CERTIFICACIÓN, PARA TODOS LOS EFECTOS LEGALES Y CONDUCTENTES A QUE HAYA LUGAR, SIENDO LAS DIECIOCHO HORAS CON TREINTA MINUTOS DEL DÍA VEINTITRÉS DEL MES DE DICIEMBRE DE DOS MIL DIECISEIS, EN LA CIUDAD DE CANDELARIA DEL MUNICIPIO DEL MISMO NOMBRE, DEL ESTADO DE CAMPECHE.

C. LIC. ABNER XOCHICALI MÁRQUEZ VILLEGAS,
SECRETARIO DEL H. AYUNTAMIENTO DE CANDELARIA
DEL MUNICIPIO DE CANDELARIA, EN 15 DE 2016 CAMPECHE.





MUNICIPIO DE CANDELARIA

ESTADO DE CAMPECHE

PERIODO 2015 - 2018



MARCO LEGAL

En la ciudad de Candelaria, cabecera del Municipio del mismo nombre del Estado de Campeche, con fundamento en lo dispuesto por los artículos 2° apartado B penúltimo párrafo, 115 fracciones II párrafo primero, III y IV párrafos último y penúltimo, 127 segundo párrafo y 134 de la Constitución Política de los Estados Unidos Mexicanos; 54 bis primer párrafo, 102, 105 fracciones I y III, y 107 párrafos cuarto, quinto, sexto y séptimo, 108, 121 primer párrafo y 121 bis la Constitución Política del Estado de Campeche; 2°, 69 fracciones I, 103 fracción I, 107 fracciones I, IV y V, 143, 144, 186 y 187 de la Ley Orgánica de los Municipios del Estado de Campeche; 7,19, 22 fracciones XXI, XXIII, XXIV del Reglamento de la Administración Pública Municipal de Candelaria; 4, 6, 28 fracciones I, II, IV, 40, 44 del Reglamento Interior del Municipio de Candelaria y demás normatividad aplicable.

Siendo las 10:00 horas del día 23 de diciembre 2016, reunidos en la sala de cabildo Benito Juárez García previa convocatoria realizada por el Presidente Municipal en el uso de sus facultades y competencias, los integrantes del Honorable Cabildo, aprobaron por unanimidad de votos el Presupuesto de Egresos del Municipio de Candelaria para el Ejercicio Fiscal 2017, que fue aprobado por los integrantes del H. Ayuntamiento del municipio de Candelaria, Campeche en su Decima Quinta Sesión Ordinaria de Cabildo, celebrada el pasado 23 de diciembre de 2016.



MUNICIPIO DE CANDELARIA
ESTADO DE CAMPECHE
PERIODO 2015 - 2018



EXPOSICIÓN DE MOTIVOS

Con fundamento en los artículos 115 párrafos primero, segundo, tercero y quinto de la Constitución Política de los Estados Unidos Mexicanos, 54 bis párrafo primero y 107 párrafos primero y segundo de la Constitución Política del Estado de Campeche; 107 fracciones I, II y III, 141 y 142 de la Ley Orgánica de los Municipios del Estado de Campeche; 1º y 16 de la Ley de Hacienda de los Municipios del Estado de Campeche, el Ayuntamiento del municipio presentó ante el Honorable Congreso del Estado de Campeche la iniciativa de la Ley de Ingresos del Municipio de Candelaria, Campeche, para el ejercicio fiscal 2017.

Con fundamento en el artículo 115 fracción IV penúltimo párrafo de la Constitución Política de los Estados Unidos Mexicanos, con fecha de 07 diciembre de 2016 el Honorable Congreso del Estado de Campeche aprobó la Ley de Ingresos del Municipio de Candelaria Campeche, para el ejercicio fiscal 2017, la cual fue publicada en el Periódico Oficial del Estado de Campeche el día 29 de diciembre 2016.

La Ley de Ingresos del Municipio de Candelaria, Campeche, para el ejercicio fiscal 2017, incluye el presupuesto de ingresos para dicho ejercicio fiscal por un total de **\$358,672,353.00** (Son: Trescientos cincuenta y ocho millones seiscientos setenta y dos mil trescientos cincuenta y tres pesos 00/100 M.N.), el cual se muestra a continuación:

LEY DE INGRESOS DEL MUNICIPIO DE CANDELARIA PARA EL EJERCICIO FISCAL 2017

| MUNICIPIO DE CANDELARIA CAMPECHE | INGRESO ESTIMADO |
|---|------------------|
| INICIATIVA DE LEY DE INGRESOS PARA EL EJERCICIO FISCAL 2017 | |
| GRAN TOTAL | \$ 358,672,353 |
| I.- IMPUESTOS | \$ 6,137,983 |
| Impuesto Sobre los ingresos | |
| Impuesto Sobre Espectáculos Públicos | 8,470 |
| Sobre Honorarios por Servicios Médicos Profesionales | 9,240 |



MUNICIPIO DE CANDELARIA
ESTADO DE CAMPECHE
PERIODO 2015 - 2018



| | |
|--|-----------|
| Impuesto Sobre el patrimonio | |
| Impuesto Predial | 4,479,030 |
| Impuesto Sobre la Producción, el Consumo y las Transacciones | |
| Impuesto Sobre la Adquisición de Bienes Inmuebles | 1,045,000 |
| Impuesto Sobre Adquisición de Vehículos de Motor Usados que se Realicen entre Particulares | 451,000 |
| Impuesto al Comercio Exterior | 0 |
| Impuestos sobre Nóminas y Asimilables | 0 |
| Impuestos Ecológicos | 0 |
| Accesorios de Impuestos | 145.243 |
| Recargos | |
| Multas | |
| Honorarios y Gastos de ejecución | |
| Actualizaciones | |
| Otros Impuestos | 0 |
| Impuestos no Comprendidos en las Fracciones de la Ley de Ingresos Causadas en ejercicios Fiscales anteriores pendientes de Liquidación o Pago | |

| | |
|--|----------|
| II- CUOTAS Y APORTACIONES DE SEGURIDAD SOCIAL | 0 |
| Aportaciones para Fondos de vivienda | |
| Cuotas para el Seguro Social | |
| Cuotas de ahorro para el Retiro | |
| Otras cuotas y Aportaciones para la Seguridad Social | |
| Accesorios | |
| III.- CONTRIBUCIONES DE MEJORAS | 0 |



MUNICIPIO DE CANDELARIA
ESTADO DE CAMPECHE
PERIODO 2015 - 2018



| | |
|---|--------------------|
| Contribución de Mejoras para Obras Publicas | |
| Contribución de Mejoras no Comprendidos en las Fracciones de la Ley de Ingresos Causadas en ejercicios Fiscales anteriores pendientes de Liquidación o Pago | |
| IV.- DERECHOS | |
| | \$6,131,961 |
| Derechos por el uso, goce, aprovechamiento o explotación de bienes de dominio público | |
| Por Autorizaciones de Uso de la Vía Pública | 50,000 |
| Derecho a los Hidrocarburos | 0 |
| Derecho por Prestación de servicios | 0 |
| Por Servicios de Tránsito | 820,000 |
| Servicio de Rastro Publico | 170,000 |
| Por Servicios de Aseo y Limpia por Recolección de Basura | 0 |
| Por Servicio de Alumbrado Público (DAP) | 0 |
| Por servicio de Agua Potable | 3,550,560 |
| Por Servicio de Panteones | 14,000 |
| Por Servicio de Mercados | 55,000 |
| Por Licencia de Construcción | 22,000 |
| Licencia de Urbanización | 0 |
| Por Licencia de Uso de Suelo | 250,000 |
| Por Autorización de Demolición de una Edificación | 1 |
| Por Autorización de Rotura de Pavimento | 4,200 |
| Por las Licencias, Permisos o Autorizaciones por Anuncios, Carteles o Publicidad | 30,000 |
| Por Expedición de Cedula Catastral | 3,000 |
| Por Registro de Directores Responsables de Obra | 35,200 |
| Por Expedición de Certificados, Certificaciones, Constancias y duplicados de Documentos | 280,000 |
| Otros derechos | |



MUNICIPIO DE CANDELARIA
ESTADO DE CAMPECHE
PERIODO 2015 - 2018



| | |
|--|--------------------|
| Por Expedición o Revalidación de Registros Municipales para Establecimientos | 198,000 |
| Por Inscripción al Padrón de Contratistas | 0 |
| Por Registro de Fierro | 650,000 |
| Accesorios de Derechos | 0 |
| Recargos | |
| Multas | |
| Honorarios y Gastos de ejecución | |
| Actualizaciones | |
| Derechos no Comprendidos en las Fracciones de la Ley de Ingresos Causadas en ejercicios Fiscales anteriores pendientes de Liquidación o Pago | 0 |
| V.- PRODUCTOS | \$502,000 |
| Productos de tipo Corriente | |
| Por Arrendamientos de Bienes Muebles e Inmuebles del Municipio | 0 |
| Por Enajenación de Bienes Muebles No Sujetos a ser Inventariados del Municipio | 0 |
| Accesorios de Productos | 0 |
| Intereses Financieros | 120,000 |
| Por Uso de Estacionamientos y Baños Públicos | 132,000 |
| Otros Productos | 0 |
| Productos de Capital | 0 |
| Por Enajenación de Bienes Muebles e Inmuebles Propiedad del Municipio | 250,000 |
| Productos no Comprendidos en las Fracciones de la Ley de Ingresos Causadas en ejercicios Fiscales anteriores pendientes de Liquidación o Pago | 0 |
| | |
| VI.- APROVECHAMIENTOS | \$4,238,000 |
| Aprovechamientos de tipo corriente | |
| Incentivos Derivados de la Colaboración Fiscal | 55,000 |



MUNICIPIO DE CANDELARIA
ESTADO DE CAMPECHE
PERIODO 2015 - 2018



| | |
|---|----------------------|
| Multas | 800,000 |
| Indemnización por Devolución de Cheques | 0 |
| Indemnización por Responsabilidad de Terceros | 0 |
| Indemnización por Daño a Bienes Municipales | 0 |
| Reintegros | 88,000 |
| Otros Aprovechamientos | 3,295,000 |
| Aprovechamientos de Capital | |
| Aprovechamientos no Comprendidos en las Fracciones de la Ley de Ingresos Causadas en ejercicios Fiscales anteriores pendientes de Liquidación o Pago | 0 |
| | |
| VII.- INGRESOS POR VENTA DE BIENES Y SERVICIOS | 0 |
| Ingresos por Venta de Bienes y Servicios de Organismos Descentralizados | |
| Ingresos de Operación de Entidades Paraestatales Empresariales | |
| Ingresos por Venta de Bienes y Servicios Producidos Establecimientos del Gobierno Central | |
| VIII.- PARTICIPACIONES Y APORTACIONES | |
| PARTICIPACIONES | |
| Participación Federal | \$116,926,961 |
| Fondo Municipal de Participaciones | |
| Fondo General | 65,612,869 |
| Fondo de Fiscalización y Recaudación | 3,128,115 |
| Fondo de Fomento Municipal 70% | 16,298,659 |
| Fondo de Fomento Municipal 30% | 1,767,122 |
| Impuesto Especial sobre Producción y Servicio | 909,251 |
| Impuesto sobre Automóviles Nuevos | 541,196 |
| Fondo de Extracción de Hidrocarburos | 21,323,691 |
| IEPS de Gasolina y Diesel | 2,379,512 |



MUNICIPIO DE CANDELARIA
ESTADO DE CAMPECHE
PERIODO 2015 - 2018



| | |
|---|----------------------|
| Fondo de Compensación ISAN | 144,728 |
| Devolución de ISR | 4,821,818 |
| Participación Estatal | \$6,264,760 |
| A la Venta Final con Contenido Alcohólico | 6,917 |
| Placas y Refrendos Vehiculares | 3,590,115 |
| Alcoholes | |
| Impuesto sobre Nominas | 2,005,811 |
| Impuesto Adicional para la Preservación del Patrimonio Cultural | 661,917 |
| APORTACIONES | |
| Aportación Federal | \$115,641,519 |
| Fondo de Aportaciones para la Infraestructura social municipal (FISM) | 91,006,691 |
| Fondo de Aportaciones para el Fortalecimiento de los Municipios (FORTAMUN) | 24,634,828 |
| CONVENIOS | |
| Convenio Federal | \$94,193,789 |
| Cultura del Agua | 83,130 |
| Programa de Infraestructura Indígena (PROII) | 8,200,000 |
| Programa CDI | 2,000,000 |
| Fondo de Pavimentación, Espacios Deportivos, Alumbrado Público y Rehabilitación (FOPADEM) | 0 |
| Fondo de Aportaciones para el Fortalecimiento de Entidades Federativas (FAFEF) | 0 |
| Devolución de Derechos PRODDER | 137,700 |
| Fondo Nacional de Habitaciones Populares FONHAPO | 6,816,000 |
| Programa 3 x 1 para Migrantes | 1,900,000 |
| Programa Agua Limpia | 2,600,000 |
| Ramo 23 Provisiones Salariales y Económicas | 51,000,000 |



MUNICIPIO DE CANDELARIA
ESTADO DE CAMPECHE
PERIODO 2015 - 2018



| | |
|--|--------------------|
| | |
| Programa Empleo Temporal | 5,456,959 |
| Fondo de Apoyo en Infraestructura y Productividad (FAIP) | 10,000,000 |
| Fondo para Fronteras | 6,000,000 |
| Convenio Estatal | |
| Fondo de Infraestructura Vial | 0 |
| Otros Convenios | 0 |
| IX.- TRANSFERENCIAS ASIGNACIONES, SUBSIDIOS Y OTRAS AYUDAS | |
| Transferencias Internas y Asignaciones al Sector Publico | |
| Transferencias al Resto del Sector Publico | \$8,635,380 |
| Apoyo Financiero Estatal | 6,261,391 |
| Apoyo Financiero Estatal a Juntas, Agencias y Comisarias Municipales | 1,673,669 |
| Programa de Inversión en Infraestructura a las Juntas Municipales | 0 |
| Fondo para entidades Federativas y Municipios Productores de Hidrocarburos | 700,320 |
| Subsidios y Subvenciones | 0 |
| Ayudas Sociales | |
| Pensiones y Jubilaciones | |
| Transferencias a Fideicomisos, Mandatos y Análogos | |
| | |
| X.- INGRESOS DERIVADOS DE FINANCIAMIENTOS | |
| Endeudamiento interno | 0 |

Fuente: Ley de Ingresos Aprobada para el ejercicio fiscal 2017 del Municipio de Candelaria, Campeche.



MUNICIPIO DE CANDELARIA

ESTADO DE CAMPECHE

PERIODO 2015 - 2018



Que el presente Presupuesto de Egresos Municipal para el ejercicio fiscal 2017, guarda equilibrio presupuestario con los ingresos estimados en la Ley de Ingresos del mismo año, de conformidad con lo establecido en los artículos 115 fracción IV de la Constitución Política de los Estados Unidos Mexicanos y 54 bis de la Constitución Política del Estado de Campeche.

Que en caso de que la recaudación de los ingresos municipales sea inferior a los ingresos estimados en la Ley de Ingresos, el déficit presupuestario resultante por ningún motivo afectará los programas municipales prioritarios, y que en todo caso se subsanará con otra fuente de ingresos o con la disminución del gasto corriente.

Que en caso de que al finalizar el ejercicio presupuestario 2017, existieren subejercicios, ahorros, o economías presupuestarias, éstos se destinarán preferentemente para cubrir pasivos municipales correspondientes a egresos devengados no ejercidos ni pagados en el ejercicio.

Ahora bien resulta importante resaltar que el Instituto Mexicano para la Competitividad, A.C., evaluará tanto el Presupuesto de Egresos Municipal, la Ley de Ingresos Municipal y los formatos ciudadanos de ambos, correspondientes al ejercicio fiscal 2017, bajo la metodología del Índice de Información Presupuestal Municipal (IIPM) 2017.

El IIPM tiene como propósito mejorar la calidad de información de los presupuestos, con el fin de impulsar la lucha contra la opacidad en el manejo del dinero público. Además, a través del cumplimiento de los criterios para desglosar la información y uso de clasificaciones homologadas, es posible un uso de lenguaje que permita **presentar una versión ciudadana de los presupuestos** de una manera más efectiva.

La transparencia presupuestal se debe entender como el quehacer del funcionario público para hacer saber a la ciudadanía a través de las instancias correspondientes, cuánto, cómo y en qué se va a gastar el dinero público, y se debe entender como una acción fundamental para generar confianza entre la sociedad civil, las empresas y el gobierno.

De igual forma es importante considerar lo establecido en la Ley de Planeación del Estado de Campeche, respecto que para la programación del gasto público municipal se tomará como referencia el Plan Municipal de Desarrollo de 2015-2018 que deberá guardar concordancia con los objetivos planteados en el Plan Estatal de Desarrollo 2015-2021; los cuales contribuyen con la consecución de las metas del Plan Nacional de Desarrollo



MUNICIPIO DE CANDELARIA

ESTADO DE CAMPECHE

PERIODO 2015 - 2018



2013-2018; la Nueva Agenda para el Desarrollo Post-2015 de los 8 Objetivos de Desarrollo del Milenio (ODM) y los 17 Objetivos de Desarrollo Sostenible (ODS) que impulsa la Organización de las Naciones Unidas (ONU), a través del Programa de las Naciones Unidas (PNUD).

El Plan Municipal de Desarrollo, como medio para el eficaz desarrollo integral del Estado para la consecución de los fines y objetivos políticos, sociales, económicos y culturales contenidos en la Constitución Política de los Estados Unidos Mexicanos y demás leyes en la materia, fue realizado mediante una planeación estratégica atendiendo a las normas y principios básicos, así como las metodologías y lineamientos establecidos por el Comité de Planeación del Estado de Campeche.

A continuación, se muestra el modelo de planificación integral con la alineación y vinculación municipal, estatal, nacional y los ejes transversales de Perspectiva de Género y Derechos Humanos:

| PLAN NACIONAL DE DESARROLLO 2013-2018 | PLAN ESTATAL DE DESARROLLO 2015-2021 | PLAN MUNICIPAL DE DESARROLLO 2015-2018 |
|--|---|---|
| EJE 1: MÉXICO EN PAZ | IGUALDAD DE OPORTUNIDADES | DERECHOS HUMANOS |
| EJE 2: MÉXICO INCLUYENTE | FORTALEZA ECONÓMICA | IMPULSO ECONÓMICO LOCAL |
| EJE 3: MÉXICO CON EDUCACIÓN DE CALIDAD | APROVECHAMIENTO DE LA RIQUEZA | ACCIONES CON RESPONSABILIDAD AMBIENTAL |
| EJE 4: MÉXICO PRÓSPERO | SOCIEDAD FUERTE Y PROTEGIDA | INNOVACIÓN GUBERNAMENTAL |
| EJE 5: MÉXICO CON RESPONSABILIDAD GLOBAL | GOBIERNO EFICIENTE Y MODERNO | GOBIERNO SEGURO Y EFICIENTE |



MUNICIPIO DE CANDELARIA

ESTADO DE CAMPECHE

PERIODO 2015 - 2018



- **DERECHOS HUMANOS :**

Una nueva visión orientada al respeto de los derechos humanos en el municipio , en esta ocasión buscar impulsar el proyecto de estado y del municipio, a través de acciones decididas y permanentes en materia de prevención, promoción, protección y defensa efectiva, así como del planteamiento constante de las reformas legales y estructurales necesarias para garantizar su pleno respeto.

- **IMPULSO ECONÓMICO LOCAL :**

Implica un cambio institucional, estructural y distributivo además de un aumento del ingreso. Pero lo verdaderamente importante de esta vertiente es el aumento que significa en la capacidad productiva de la economía local, lo que se traduce en la generación de empleos e ingresos para los habitantes

- **ACCIONES CON RESPONSABILIDAD AMBIENTAL:**

Se aplica a la realidad social y económica del Municipio de Candelaria, lo que obliga a la adopción de metas más ambiciosas, más que aquellas que se han logrado alcanzar en los años que lleva como municipio libre, con fin de derrotar a dos de los más graves flagelos de la sociedad: la pobreza y la inequidad.

- **INNOVACIÓN GUBERNAMENTAL:**

Realizar una forma administrativa dirigida a la innovación constante de procesos, trámites y servicios para un uso eficiente y racional de los recursos humanos, materiales y financieros de que se dispongan para el desempeño institucional, además de consolidar una plataforma informática para el desempeño gubernamental, para impulsar la economía de las tecnologías de información y comunicación mediante el desarrollo de mercado de bienes y servicios digitales.

- **GOBIERNO SEGURO Y EFICIENTE**

Una de las tareas primordiales de este gobierno es la de llevar una buena administración, con una estructura organizada y funcional, así como dar bienestar a las necesidades sociales, económicas y ambientales, es por ello la perseverante necesidad de delimitar las funciones y obligaciones de las personas que estarán a cargo de cada una de las dependencias que integran el gobierno municipal, de acuerdo a lo estipulado por las leyes y reglamentos aplicables en materia, por ello, es que definimos las funciones y obligaciones de los funcionarios públicos.



MUNICIPIO DE CANDELARIA

ESTADO DE CAMPECHE

PERIODO 2015 - 2018



Por lo anterior y con el fin de cumplir con las obligaciones vinculadas al ejercicio del gasto público y de alinear las acciones de gobierno a lo establecido en el Plan Municipal de Desarrollo 2015-2018, se expide el presente Presupuesto de Egresos Municipal del Ejercicio Fiscal 2017, cuyo objetivo primordial es integrar la información presupuestal con base en lo establecido en la Ley General de Contabilidad Gubernamental y especificar de forma clara las regulaciones del ejercicio presupuestario que se encuentran contenidas en la Constitución Política de los Estados Unidos Mexicanos, la Constitución Política del Estado de Campeche, la Ley Orgánica de los Municipios del Estado de Campeche, la Ley de Hacienda de los Municipios del Estado de Campeche, la Ley de Adquisiciones, Arrendamientos y Prestación de Servicios relacionados con Bienes Muebles del Estado de Campeche, la Ley de Contratos de Colaboración Público Privada para el Estado de Campeche, la Ley de Deuda Pública del Estado de Campeche y sus Municipios, la Ley de Obras Públicas del Estado de Campeche y demás legislación aplicable.



MUNICIPIO DE CANDELARIA

ESTADO DE CAMPECHE

PERIODO 2015 - 2018



PRESUPUESTO DE EGRESOS DEL MUNICIPIO DE CANDELARIA, CAMPECHE PARA EL EJERCICIO FISCAL 2017

ÚNICO. Se aprueba el Presupuesto de Egresos del Municipio de Candelaria para el Ejercicio Fiscal 2017, para quedar como sigue:

TÍTULO PRIMERO

DE LAS ASIGNACIONES DEL PRESUPUESTO DE EGRESOS DEL MUNICIPIO DE CANDELARIA, CAMPECHE

CAPÍTULO I

Disposiciones generales

Artículo 1.- El presente decreto tiene como objeto integrar la información presupuestal con base en lo establecido en la Ley General de Contabilidad Gubernamental y especificar de forma clara las regulaciones del ejercicio presupuestario que se encuentran contenidas en la Constitución Política de los Estados Unidos Mexicanos, la Constitución Política del Estado de Campeche, la Ley Orgánica de los Municipios del Estado de Campeche, la Ley de Hacienda de los Municipios del Estado de Campeche, la Ley de Adquisiciones, Arrendamientos y Prestación de Servicios relacionados con Bienes Muebles del Estado de Campeche, la Ley de Contratos de Colaboración Público Privada para el Estado de Campeche, la Ley de Deuda Pública del Estado de Campeche y sus Municipios, la Ley de Obras Públicas del Estado de Campeche y demás legislación aplicable a la materia.

En la ejecución del gasto público se deberá considerar como eje articulador el Plan Municipal de Desarrollo 2015-2018 y el Plan Estatal de Desarrollo 2015-2021 tomando en cuenta los compromisos, los objetivos y las metas contenidos en los mismos.

Será responsabilidad de la Tesorería Municipal y de la Contraloría Municipal, en el ámbito de sus respectivas competencias, cumplir y hacer cumplir las disposiciones establecidas en el presente decreto.

La Tesorería podrá interpretar las presentes disposiciones para efectos administrativos, así como instaurar y recomendar las medidas conducentes para la correcta aplicación del presupuesto y para homogeneizar, racionalizar y ejercer el mejor control del Gasto Público en la Municipalidad.

La interpretación del presente documento para efectos administrativos, corresponde a la Tesorería Municipal de Candelaria, Campeche, en el ámbito de sus atribuciones,



MUNICIPIO DE CANDELARIA

ESTADO DE CAMPECHE

PERIODO 2015 - 2018



conforme a las disposiciones y definiciones que establezca la Ley Orgánica de los Municipios del Estado de Campeche. Lo anterior, sin perjuicio de la interpretación que corresponda a otras autoridades en el ámbito de sus respectivas competencias.

Artículo 2.- Para los efectos de este Decreto se entenderá por:

- I. **Adquisiciones públicas:** Toda clase de convenios o contratos, cualquiera que sea su denominación legal, que celebren las Dependencias y Entidades para la compra de insumos, materiales, mercancías, materias primas y bienes muebles que tengan por objeto cubrir las necesidades de la Administración Pública Municipal, así como aquellos bienes necesarios para la realización de funciones específicas.
- II. **Ahorro presupuestario:** Los remanentes de recursos del presupuesto modificado una vez que se hayan cumplido las metas establecidas.
- III. **Ayuntamiento:** Cuerpo colegiado que gobierna el municipio, que se integra por el Presidente Municipal, Regidores y Síndicos, en términos de los artículos 102, primer párrafo, fracción I, de la Constitución Política del Estado de Campeche y 20 de la Ley Orgánica de los Municipios del Estado de Campeche, respectivamente.
- IV. **Clasificación Administrativa:** Clasificación presupuestal que tiene como propósitos básicos identificar las unidades administrativas a través de las cuales se realiza la asignación, gestión y rendición de los recursos financieros públicos, así como establecer las bases institucionales y sectoriales para la elaboración y análisis de las estadísticas fiscales, organizadas y agregadas, mediante su integración y consolidación, tal como lo requieren las mejores prácticas y los modelos universales establecidos en la materia. Esta clasificación además permite delimitar con precisión el ámbito de Sector Público de cada orden de gobierno y por ende los alcances de su probable responsabilidad fiscal y causa fiscal.
- V. **Clasificación Económica:** Clasificación presupuestal de las transacciones de los entes públicos que permite ordenar a éstas de acuerdo con su naturaleza económica, con el propósito general de analizar y evaluar el impacto de la política y gestión fiscal y sus componentes sobre la economía en general.
- VI. **Clasificación Funcional del Gasto:** Clasificación presupuestal que agrupa los gastos según los propósitos u objetivos socioeconómicos que persiguen los diferentes entes públicos.
- VII. **Clasificación por Fuente de Financiamiento:** Clasificación presupuestal que consiste en presentar los gastos públicos según los agregados genéricos de los recursos empleados para su financiamiento. Esta clasificación permite identificar



MUNICIPIO DE CANDELARIA

ESTADO DE CAMPECHE

PERIODO 2015 - 2018



las fuentes u orígenes de los ingresos que financian los egresos y precisar la orientación específica de cada fuente a efecto de controlar su aplicación.

- VIII. Clasificador por Objeto del Gasto:** Clasificación presupuestaria que resume, ordena y presenta los gastos programados en el presupuesto, de acuerdo con la naturaleza de los bienes, servicios, activos y pasivos financieros. En ese orden, se constituye en un elemento fundamental del sistema general de cuentas donde cada componente destaca aspectos concretos del presupuesto y suministra información que atiende a necesidades diferentes pero enlazadas, permitiendo el vínculo con la contabilidad.
- IX. Clasificación por Tipo de Gasto:** Clasificación presupuestal que relaciona las transacciones públicas que generan gastos con los grandes agregados de la clasificación económica presentándolos en Corriente, de Capital y Amortización de la deuda y disminución de pasivos.
- X. Clasificación Programática:** Clasificación presupuestal que establece la clasificación de los programas presupuestarios de los entes públicos, que permitirá organizar, en forma representativa y homogénea, las asignaciones de recursos de los programas presupuestarios.
- XI. Contraloría:** La Dirección de Contraloría del Municipio de Candelaria.
- XII. Déficit Presupuestario:** El financiamiento que cubre la diferencia entre los montos previstos en la Ley de Ingresos Municipal y el Presupuesto de Egresos Municipal.
- XIII. Dependencias:** Las Direcciones, Unidades y Organismos Desconcentrados de la Administración Pública Centralizada del Municipio de Candelaria.
- XIV. Deuda Pública:** Las obligaciones de pasivo, directas o contingentes, derivadas de financiamientos a cargo del gobierno municipal, en términos de las disposiciones legales aplicables, sin perjuicio de que dichas obligaciones tengan como propósito operaciones de canje o refinanciamiento.
- XV. Deuda Pública Municipal:** La que contraigan los municipios, por conducto de sus ayuntamientos, como responsables directos o como garantes, avalistas, deudores solidarios, subsidiarios o sustitutos de las entidades de la administración pública paramunicipal a su cargo.
- XVI. Economías:** los remanentes de recursos no devengados del presupuesto modificado.



MUNICIPIO DE CANDELARIA

ESTADO DE CAMPECHE

PERIODO 2015 - 2018



- XVII. Entidades:** Los organismos descentralizados que conforman la Administración Pública Municipal de carácter Paramunicipal.
- XVIII. Gasto Aprobado:** Es el momento contable que refleja las asignaciones presupuestarias anuales comprometidas en el Presupuesto de Egresos.
- XIX. Gasto comprometido:** Es el momento contable que refleja la aprobación por autoridad competente de un acto administrativo, u otro instrumento jurídico que formaliza una relación jurídica con terceros para la adquisición de bienes y servicios o ejecución de obras.
- XX. Gasto Corriente:** Son los gastos de consumo y/o de operación, el arrendamiento de la propiedad y las transferencias otorgadas a los otros componentes institucionales del sistema económico para financiar gastos de esas características.
- XXI. Gasto de Capital:** Son los gastos destinados a la inversión de capital y las transferencias a los otros componentes institucionales del sistema económico que se efectúan para financiar gastos de éstos con tal propósito.
- XXII. Gasto Devengado:** Es el momento contable que refleja el reconocimiento de una obligación de pago a favor de terceros por la recepción de conformidad de bienes, servicios y obras oportunamente contratados; así como de las obligaciones que derivan de tratados, leyes, decretos, resoluciones y sentencias definitivas.
- XXIII. Gasto Ejercido:** Es el momento contable que refleja la emisión de una cuenta por liquidar certificada o documento equivalente debidamente aprobado por la autoridad competente.
- XXIV. Gasto Modificado:** Es el momento contable que refleja la asignación presupuestaria que resulta de incorporar, en su caso, las adecuaciones presupuestarias al presupuesto aprobado
- XXV. Gasto Pagado:** Es el momento contable que refleja la cancelación total o parcial de las obligaciones de pago, que se concreta mediante el desembolso de efectivo o cualquier otro medio de pago.
- XXVI. Indicador:** Herramienta cuantitativa o cualitativa que permite mostrar indicios o señales de una situación, actividad o resultado.
- XXVII. Ingresos Estimados:** Es el que se aprueba anualmente en la Ley de Ingresos, e incluyen los impuestos, cuotas y aportaciones de seguridad social, contribuciones de mejoras, derechos, productos, aprovechamientos, financiamientos internos y



MUNICIPIO DE CANDELARIA

ESTADO DE CAMPECHE

PERIODO 2015 - 2018



externos; así como de la venta de bienes y servicios, además de participaciones, aportaciones, recursos convenidos, y otros ingresos.

- XXVIII. Ingresos Excedentes:** Los recursos que durante el ejercicio fiscal se obtienen en exceso de los aprobados en la Ley de Ingresos Municipal.
- XXIX. Ingresos Recaudados:** Es el momento contable que refleja el cobro en efectivo o cualquier otro medio de pago de los impuestos, cuotas y aportaciones de seguridad social, contribuciones de mejoras, derechos, productos, aprovechamientos, financiamientos internos y externos; así como de la venta de bienes y servicios, además de participaciones, aportaciones, recursos convenidos, y otros ingresos por parte de los entes público.
- XXX. Matriz de Indicadores de Resultados:** Es una herramienta de planeación estratégica del Presupuesto basado en Resultados para entender y mejorar la lógica interna y el diseño de los programas presupuestarios. Comprende la identificación de los objetivos de un programa (resumen narrativo), sus relaciones causales, los indicadores, medios de verificación y los supuestos o riesgos que pueden influir en el éxito o fracaso del mismo.
- XXXI. Obras Públicas:** Los trabajos que tengan por objeto construir, instalar, ampliar, adecuar, remodelar, restaurar, conservar, mantener, modificar y demoler bienes inmuebles.
- XXXII. Oficialía:** La Dirección de Oficialía Mayor del Ayuntamiento de Candelaria.
- XXXIII. Presidencia Municipal:** Es el órgano ejecutivo unipersonal, que ejecuta las disposiciones y acuerdos del Ayuntamiento y tiene su representación legal y administrativa.
- XXXIV. Presupuesto:** Presupuesto de Egresos Municipal para el Ejercicio Fiscal 2017.
- XXXV. Presupuesto basado en Resultados (PBR):** Proceso que integra de forma sistemática consideraciones sobre los resultados y el impacto de la ejecución de los programas presupuestarios y de la aplicación de los recursos asignados en la toma de decisiones, con el objeto de entregar mejores bienes y servicios públicos a la población, elevar la calidad del gasto público y promover una más adecuada rendición de cuentas.
- XXXVI. Presupuesto de Egresos Municipal:** Será el que contenga el acuerdo que aprueba el ayuntamiento a iniciativa del Presidente Municipal, para cubrir durante el ejercicio fiscal a partir del primero de enero, las actividades, obras y servicios



MUNICIPIO DE CANDELARIA

ESTADO DE CAMPECHE

PERIODO 2015 - 2018



previstos en los programas y planes de desarrollo de la Administración Pública Municipal.

- XXXVII. Programas y proyectos de inversión:** Acciones que implican erogaciones de gasto de capital destinadas tanto a obra pública en infraestructura como a la adquisición y modificación de inmuebles, adquisiciones de bienes muebles asociadas a estos programas, y rehabilitaciones que impliquen un aumento en la capacidad o vida útil de los activos de infraestructura e inmuebles.
- XXXVIII. Regidores:** Son los miembros del Ayuntamiento encargados de gobernar y administrar, como cuerpo colegiado, al municipio.
- XXXIX. Remuneración:** Conforme al artículo 121 tercer párrafo, fracción I, de la Constitución Política del Estado de Campeche, se considera Remuneración a toda percepción de los servidores públicos municipales en efectivo o en especie, incluyendo dietas, aguinaldos, gratificaciones, premios, recompensas, bonos, estímulos, comisiones, compensaciones y cualquier otra, con excepción de los apoyos y los gastos sujetos a comprobación que sean propios del desarrollo del trabajo y los gastos de viaje en actividades oficiales.
- XL. Servicio público:** Aquella actividad de la administración pública municipal, – central, descentralizada o concesionada a particulares–, creada para asegurar de una manera permanente, regular y continua, la satisfacción de una necesidad colectiva de interés general, sujeta a un régimen de derecho público.
- XLI. Servicios relacionados con las obras públicas:** Los trabajos que tengan por objeto concebir, diseñar y calcular los elementos que integran un proyecto de obra pública; las investigaciones, estudios, asesorías y consultorías que se vinculen con las acciones que regula la Ley de Obras Públicas del Estado de Campeche; la dirección o supervisión de la ejecución de las obras y los estudios que tengan por objeto rehabilitar, corregir o incrementar la eficiencia de las instalaciones.
- XLII. Síndico:** Es el integrante del Ayuntamiento encargado de vigilar los aspectos financieros del mismo, de procurar y defender los intereses del municipio y representarlo jurídicamente.
- XLIII. Sistema de Evaluación del Desempeño (SED):** El conjunto de elementos metodológicos que permiten realizar una valoración objetiva del desempeño de los programas, bajo los principios de verificación del grado de cumplimiento de metas y objetivos, con base en indicadores estratégicos y de gestión que permitan conocer el impacto social de los programas y de los proyectos.



MUNICIPIO DE CANDELARIA

ESTADO DE CAMPECHE

PERIODO 2015 - 2018



- XLIV. Subsidios y Subvenciones:** Asignaciones que se otorgan para el desarrollo de actividades prioritarias de interés general a través de los entes públicos a los diferentes sectores de la sociedad, con el propósito de: apoyar sus operaciones; mantener los niveles en los precios; apoyar el consumo, la distribución y comercialización de los bienes; motivar la inversión; cubrir impactos financieros; promover la innovación tecnológica; así como para el fomento de las actividades agropecuarias, industriales o de servicios.
- XLV. Subejercicio de Gasto:** Las disponibilidades presupuestarias que resultan, sin cumplir las metas contenidas en los programas o sin contar con el compromiso formal de su ejecución.
- XLVI. Tesorería:** La Tesorería Municipal del H. Ayuntamiento de Candelaria.
- XLVII. Trabajadores de Base:** Serán los no incluidos como trabajadores de confianza, serán inamovibles, de nacionalidad mexicana y sólo podrán ser sustituidos por extranjeros cuando no existan mexicanos que puedan desarrollar el servicio respectivo.
- XLVIII. Trabajadores de Confianza:** Son aquellos que realizan funciones de dirección, inspección, fiscalización o trabajos particulares o exclusivos de los Titulares o Funcionarios de Entidades Públicas. Ningún trabajador de confianza formará parte de Asociación Sindical alguna ni representará a trabajadores en Organismos que se integren al tenor de la Ley de los Trabajadores al Servicio de los Poderes, Municipios e Instituciones Descentralizadas del Estado de Campeche.

Artículo 3.- En la celebración y suscripción de convenios o acuerdos en los que se comprometa el patrimonio económico o el erario del Municipio, será obligatoria la intervención del Presidente Municipal, el titular de la Tesorería Municipal y de los Síndicos de Asuntos Jurídicos y de Hacienda, tal como lo establecen los artículos 69, 73, 74 y 124 de la Ley Orgánica de los Municipios del Estados de Campeche.

Artículo 4.- Aprobado el presupuesto de egresos para el ejercicio fiscal 2017, el H. Ayuntamiento deberá remitir al H. Congreso del Estado de Campeche para su conocimiento y efectos de seguimiento y revisión de la cuenta pública la información siguiente:

- I. Copia del presupuesto de egresos aprobado para el ejercicio fiscal 2017 y acta de Sesión de Cabildo en que se aprobó.
- II. Se deberá presentar en forma impresa y en formato electrónico.
- III. El nivel de desagregación se hará con base en las clasificaciones presupuestales armonizadas, emitidas por el Consejo Nacional de Armonización Contable.



MUNICIPIO DE CANDELARIA

ESTADO DE CAMPECHE

PERIODO 2015 - 2018



Artículo 5.- La Tesorería Municipal será la responsable que toda la información presupuestaria cumpla con la Ley General de Contabilidad Gubernamental, la Ley Orgánica de los Municipios del Estado de Campeche y demás normatividad aplicable.

El presente presupuesto de egresos municipal para el ejercicio fiscal 2017 deberá ser difundido en los medios electrónicos con los que disponga el municipio en los términos de la Ley General de Transparencia y Acceso a la Información Pública, del artículo 65 de la Ley General de Contabilidad Gubernamental y de la Ley de Transparencia y Acceso a la Información Pública del Estado de Campeche.

Artículo 6.- La Tesorería en los términos previstos por la fracción XVI del artículo 124 de la Ley Orgánica de los Municipios del Estado de Campeche, presentará mensualmente al cabildo el informe financiero y contable que corresponda, mismo que deberá agendarse en la sesión ordinaria inmediata.

CAPÍTULO II

De las Erogaciones

Artículo 7.- El gasto total previsto en el presente Presupuesto de Egresos del Municipio de Candelaria, Campeche, comprende la cantidad de **\$358,672,353.00** (Son: Trescientos cincuenta y ocho millones seiscientos setenta y dos mil trescientos cincuenta y tres pesos 00/100 M.N.) y corresponde al total de los ingresos aprobados en la Ley de Ingresos del Municipio de Candelaria, Campeche, para el Ejercicio Fiscal de 2017, guardando equilibrio presupuestario de conformidad con lo establecido en los artículos 115 fracción IV de la Constitución Política de los Estados Unidos Mexicanos y 54 bis de la Constitución Política del Estado de Campeche.

Artículo 8.- Si alguna o algunas de las asignaciones del presupuesto de egresos resultaren insuficientes para cubrir las necesidades que originen las funciones encomendadas a la administración municipal, el Ayuntamiento podrá acordar las modificaciones o ampliaciones necesarias en función de la disponibilidad de fondos y previa justificación de las mismas.

El Ayuntamiento podrá aprobar transferencias, reducciones, cancelaciones o adecuaciones presupuestarias, siempre y cuando se justifique la necesidad de obras y servicios que el propio Ayuntamiento califique como de prioritarias o urgentes.

Artículo 9.- El presupuesto de egresos municipal del ejercicio 2017 con base en la clasificación por tipo de gasto se distribuye de la siguiente manera:



MUNICIPIO DE CANDELARIA

ESTADO DE CAMPECHE

PERIODO 2015 - 2018



CLASIFICACIÓN POR TIPO DE GASTO (CTG)

| CTG | | Presupuesto Aprobado |
|----------------------|---|-----------------------|
| 1 | Gasto Corriente | \$ 164,799,981 |
| 2 | Gasto de Capital | 177,649,869 |
| 3 | Amortización de la Deuda y Disminución de Pasivos | 14,621,615 |
| 4 | Pensiones y Jubilaciones | 1,600,888 |
| 5 | Participaciones | - |
| Total General | | \$ 358,672,353 |

Artículo 10.- El presupuesto de egresos municipal del ejercicio 2017, de acuerdo con la clasificación económica, se distribuye de la siguiente manera:

CLASIFICACIÓN ECONÓMICA (CE)

| CE | Presupuesto aprobado |
|--|-----------------------|
| 2 – GASTOS | |
| 2.1 - GASTOS CORRIENTES | 167,149,543.11 |
| 2.1.1 - Gastos de Consumo de los Entes del Gobierno General/Gastos de Explotación de las Entidades Empresariales | 135,794,813.73 |
| 2.1.1.1 - Remuneraciones | 85,498,561.56 |
| 2.1.1.2 - Compra de bienes y servicios | 50,296,252.17 |
| 2.1.1.3 - Variación de existencias (Disminución (+) Incremento (-)) | |
| 2.1.1.4 - Depreciación y amortización | |
| 2.1.1.5 - Estimaciones por deterioro de inventarios | |
| 2.1.1.6 - Impuestos sobre los productos, la producción y las importaciones de las entidades empresariales | |
| 2.1.2 - Prestaciones de la Seguridad Social | 6,203,239.58 |
| 2.1.3 - Gastos de la Propiedad | |
| 2.1.3.1 - Intereses | 783,174.11 |
| 2.1.3.1.1 - Intereses de la deuda interna | 783,174.11 |
| 2.1.3.1.2 - Intereses de la deuda externa | - |
| 2.1.3.2 - Gastos de la propiedad distintos de intereses | 500,000.00 |
| 2.1.3.2.1 - Dividendos y retiros de las cuasi sociedades | - |
| 2.1.3.2.2 - Arrendamientos de tierras y terrenos | - |
| 2.1.4 - Subsidios y Subvenciones a Empresas | 500,000.00 |



MUNICIPIO DE CANDELARIA

ESTADO DE CAMPECHE

PERIODO 2015 - 2018



| | |
|--|-----------------------|
| 2.1.4.1 - A entidades empresariales del sector privado | - |
| 2.1.4.1.1 - A entidades empresariales no financieras | - |
| 2.1.4.1.2 - A entidades empresariales financieras | - |
| 2.1.4.2 - A entidades empresariales del sector público | 500,000.00 |
| 2.1.4.2.1 - A entidades empresariales no financieras | 500,000.00 |
| 2.1.4.2.2 - A entidades empresariales financieras | - |
| 2.1.5 - Transferencias, Asignaciones y Donativos Corrientes Otorgados | 23,368,315.69 |
| 2.1.5.1 - Al sector privado | - |
| 2.1.5.2 - Al sector público | 23,368,315.69 |
| 2.1.5.2.1 - A la Federación | - |
| 2.1.5.2.2 - A las Entidades Federativas | - |
| 2.1.5.2.3 - A los Municipios | 23,368,315.69 |
| 2.1.5.3 - Al sector externo | - |
| 2.1.5.3.1 - A gobiernos extranjeros | - |
| 2.1.5.3.2 - A organismos internacionales | - |
| 2.1.5.3.3 - Al sector privado externo | - |
| 2.1.6 - Impuesto Sobre los Ingresos, la Riqueza y Otros a las Entidades Empresariales Públicas | - |
| 2.1.7 - Participaciones | - |
| 2.1.8 - Provisiones y Otras Estimaciones | - |
| 2.1.8.1 - Provisiones a corto plazo | - |
| 2.1.8.2 - Provisiones a largo plazo | - |
| 2.1.8.3 - Estimaciones por pérdida o deterioro a corto plazo | - |
| 2.1.8.4 - Estimaciones por pérdida o deterioro a largo plazo | - |
| 2.2 - GASTOS DE CAPITAL | 177,684,369.30 |
| 2.2.1 - Construcciones en Proceso | 174,578,865.30 |
| 2.2.2 - Activos Fijos (Formación bruta de capital fijo) | - |
| 2.2.2.1 - Viviendas, Edificios y Estructuras | - |
| 2.2.2.1.1 - Viviendas | - |
| 2.2.2.1.2 - Edificios no residenciales | - |
| 2.2.2.1.3 - Otras estructuras | - |
| 2.2.2.2 - Maquinaria y Equipo | 1,071,004.00 |
| 2.2.2.2.1 - Equipo de transporte | 485,000.00 |
| 2.2.2.2.2 - Equipo de tecnología de la información y comunicaciones | 285,004.00 |
| 2.2.2.2.3 - Otra maquinaria y equipo | 301,000.00 |
| 2.2.2.3 - Equipo de Defensa y Seguridad | - |
| 2.2.2.4 - Activos Biológicos Cultivados | - |
| 2.2.2.4.1 - Ganado para cría, leche, tiro, etc. que dan productos recurrentes | - |
| 2.2.2.4.2 - Arboles, cultivos y otras plantaciones que dan productos recurrentes | - |



MUNICIPIO DE CANDELARIA
ESTADO DE CAMPECHE
PERIODO 2015 - 2018



| | |
|---|--------------|
| 2.2.2.5 - Activos Fijos Intangibles | 34,500.00 |
| 2.2.2.5.1 - Investigación y desarrollo | - |
| 2.2.2.5.2 - Exploración y evaluación minera | - |
| 2.2.2.5.3 - Programas de informática y bases de datos | 34,500.00 |
| 2.2.2.5.4 - Originales para esparcimiento, literarios o artísticos | - |
| 2.2.2.5.5 - Otros activos fijos intangibles | - |
| 2.2.3 - Incremento de Existencias | - |
| 2.2.3.1 - Materiales y suministros | - |
| 2.2.3.2 - Materias primas | - |
| 2.2.3.3 - Trabajos en curso | - |
| 2.2.3.4 - Bienes terminados | - |
| 2.2.3.5 - Bienes para venta | - |
| 2.2.3.6 - Bienes en tránsito | - |
| 2.2.3.7 - Existencias de materiales de seguridad y defensa | - |
| 2.2.4 - Objetos de Valor | - |
| 2.2.4.1 - Metales y piedras preciosas | - |
| 2.2.4.2 - Antigüedades y otros objetos de arte | - |
| 2.2.4.3 - Otros objetos de valor | - |
| 2.2.5 - Activos no Producidos | 2,000,000.00 |
| 2.2.5.1 - Activos tangibles no producidos de origen natural | 2,000,000.00 |
| 2.2.5.1.1 - Tierras y Terrenos | 2,000,000.00 |
| 2.2.5.1.2 - Recursos minerales y energéticos | - |
| 2.2.5.1.3 - Recursos biológicos no cultivados | - |
| 2.2.5.1.4 - Recursos hídricos | - |
| 2.2.5.1.5 - Otros activos de origen natural | - |
| 2.2.5.2 - Activos intangibles no producidos | - |
| 2.2.5.2.1 - Derechos patentados | - |
| 2.2.5.2.2 - Arrendamientos operativos comerciales | - |
| 2.2.5.2.3 - Fondos de comercio adquiridos | - |
| 2.2.5.2.4 - Otros activos intangibles no producidos | - |
| 2.2.6 - Transferencias, Asignaciones y Donativos de Capital Otorgados | - |
| 2.2.6.1 - Al sector privado | - |
| 2.2.6.2 - Al sector público | - |
| 2.2.6.2.1 - A la Federación | - |
| 2.2.6.2.2 - A Entidades Federativas | - |
| 2.2.6.2.3 - A Municipios | - |
| 2.2.6.3 - Al sector externo | - |
| 2.2.6.3.1 - A gobiernos extranjeros | - |
| 2.2.6.3.2 - A organismos internacionales | - |
| 2.2.6.3.3 - Al sector privado externo | - |
| 2.2.7 - Inversión Financiera con Fines de Política Económica | - |



MUNICIPIO DE CANDELARIA

ESTADO DE CAMPECHE

PERIODO 2015 - 2018



| | |
|--|---------------------|
| 2.2.7.1 - Acciones y participaciones de capital | - |
| 2.2.7.2 - Valores representativos de deuda adquiridos con fines de política económica | - |
| 2.2.7.3 - Obligaciones negociables adquiridas con fines de política económica | - |
| 2.2.7.4 - Concesión de Préstamos | - |
| 3 – FINANCIAMIENTO | 4,000,000.00 |
| 3.1 - FUENTES FINANCIERAS | - |
| 3.1.1 - Disminución de Activos Financieros | - |
| 3.1.1.1 - Disminución de Activos Financieros Corrientes (Circulantes) | - |
| 3.1.1.1.1 - Disminución de caja y bancos (efectivos y equivalentes) | - |
| 3.1.1.1.2 - Disminución de Inversiones financieras de corto plazo (derechos a recibir efectivo o equivalentes) | - |
| 3.1.1.1.3 - Disminución de cuentas por cobrar | - |
| 3.1.1.1.4 - Disminución de documentos por cobrar | - |
| 3.1.1.1.5 - Recuperación de préstamos otorgados de corto plazo | - |
| 3.1.1.1.6 - Disminución de otros activos financieros corrientes | - |
| 3.1.1.2 - Disminución de Activos Financieros No Corrientes | - |
| 3.1.1.2.1 - Recuperación de Inversiones financieras de largo plazo con fines de liquidez | - |
| 3.1.1.2.2 - Disminución de otros activos financieros no corrientes | - |
| 3.1.2 - Incremento de pasivos | - |
| 3.1.2.1 - Incremento de Pasivos Corrientes | 4,000,000.00 |
| 3.1.2.1.1 - Incremento de cuentas por pagar | - |
| 3.1.2.1.2 - Incremento de documentos por pagar | - |
| 3.1.2.1.3 - Conversión de la deuda pública a largo plazo en porción circulante | - |
| 3.1.2.1.4 - Disminución de Otros Pasivos de Corto Plazo | 4,000,000.00 |
| 3.1.2.1.4 - Incremento de otros pasivos de corto plazo | - |
| 3.1.2.2 - Incremento de Pasivos No Corrientes | - |
| 3.1.2.2.1 - Incremento de cuentas por pagar a largo plazo | - |
| 3.1.2.2.2 - Incremento de documentos por pagar a largo plazo | - |
| 3.1.2.2.3 - Colocación de títulos y valores a largo plazo | - |
| 3.1.2.2.4 - Obtención de préstamos de la deuda pública a largo plazo | - |
| 3.1.2.2.5 - Incremento de otros pasivos de largo plazo | - |
| 3.1.3 - Incremento del Patrimonio | - |
| 3.2 - APLICACIONES FINANCIERAS (USOS) | 9,838,440.59 |
| 3.2.1 - Incremento de Activos Financieros | - |



MUNICIPIO DE CANDELARIA
ESTADO DE CAMPECHE
PERIODO 2015 - 2018



| | |
|---|-----------------------|
| 3.2.1.1 - Incremento de Activos Financieros Corrientes (Circulantes) | - |
| 3.2.1.1.1 - Incremento de caja y bancos (efectivo y equivalentes) | |
| 3.2.1.1.2 - Incremento de Inversiones financieras de corto plazo (derechos a recibir efectivo y equivalentes) | |
| 3.2.1.1.3 - Incremento de cuentas por cobrar | |
| 3.2.1.1.4 - Incremento de documentos por cobrar | |
| 3.2.1.1.5 - Préstamos otorgados de corto plazo | |
| 3.2.1.1.6 - Incremento de otros activos financieros corrientes | |
| 3.2.1.2 - Incremento de Activos Financieros No Corrientes | - |
| 3.2.1.2.1 - Inversiones financieras a largo plazo con fines de liquidez | |
| 3.2.1.2.2 - Incremento de otros activos financieros no corrientes | |
| 3.2.2 - Disminución de Pasivos | 9,838,440.59 |
| 3.2.2.1 - Disminución de Pasivos Corrientes | 9,838,440.59 |
| 3.2.2.1.1 - Disminución de Cuentas por Pagar | |
| 3.2.2.1.2 - Disminución de Documentos por Pagar | |
| 3.2.2.1.3 - Amortización de la Porción Circulante de la Deuda Pública de Corto Plazo | 9,838,440.59 |
| 3.2.2.2 - Disminución de Pasivos no Corrientes | - |
| 3.2.2.2.1 - Disminución de Cuentas por Pagar a Largo Plazo | - |
| 3.2.2.2.2 - Disminución de Documentos por Pagar a Largo Plazo | - |
| 3.2.2.2.3 - Conversión de Deuda Pública de Largo Plazo en Porción Circulante | - |
| 3.2.2.2.4 - Disminución de Otros Pasivos de Largo Plazo | - |
| 3.2.3 - Disminución de Patrimonio | |
| Total General | 358,672,353.00 |

Artículo 11.- El presupuesto de egresos municipal del ejercicio 2017 con base en la Clasificación por Objeto del Gasto en el tercer nivel de desagregación se distribuye de la siguiente manera:

CLASIFICACIÓN POR OBJETO DEL GASTO (COG)

| Objeto del Gasto | | Presupuesto Aprobado |
|------------------|---|----------------------|
| 1000 | SERVICIOS PERSONALES | \$ 91,701,801.14 |
| 1100 | REMUNERACIONES AL PERSONAL DE CARÁCTER PERMANENTE | 56,673,933.23 |
| 1110 | Dietas | 3,578,254.80 |
| 1111 | Dietas | 3,578,254.80 |
| 1130 | Sueldos base al personal permanente | 53,095,678.43 |



MUNICIPIO DE CANDELARIA
ESTADO DE CAMPECHE
PERIODO 2015 - 2018



| | | |
|-------------|---|---------------|
| 1131 | Sueldos al personal de confianza | 27,968,838.07 |
| 1132 | Sueldos al personal de Base | 25,126,840.36 |
| 1200 | Remuneraciones al personal de carácter transitorio | 2,863,944.00 |
| 1210 | Honorarios asimilables a salarios | 394,872.00 |
| 1211 | Honorarios asimilables a salarios | 394,872.00 |
| 1230 | Retribuciones por servicios de carácter social | 2,469,072.00 |
| 1231 | Retribuciones por servicios de carácter social | 2,469,072.00 |
| 1300 | REMUNERACIONES ADICIONALES Y ESPECIALES | 17,895,061.20 |
| 1320 | Primas de vacaciones, dominical y gratificación de fin de año | 9,704,719.48 |
| 1321 | Primas vacacional y dominical | 1,196,123.68 |
| 1322 | Aguinaldo o Gratificación de Fin de año | 8,508,595.80 |
| 1340 | Compensaciones | 8,190,341.72 |
| 1345 | Compensaciones garantizadas | 7,924,175.64 |
| 1346 | Previsión social múltiple | 266,166.08 |
| 1347 | Otras prestaciones | - |
| 1400 | SEGURIDAD SOCIAL | 6,510,981.58 |
| 1410 | Aportaciones de seguridad social | 6,203,239.58 |
| 1412 | Cuotas al IMSS | 6,203,239.58 |
| 1440 | Aportaciones para seguros | 307,742.00 |
| 1441 | Aportaciones para el seguro de vida del personal | 157,742.00 |
| 1442 | Aportaciones para el seguro de gastos médicos del personal | 150,000.00 |
| 1500 | OTRAS PRESTACIONES SOCIALES Y ECONÓMICAS | 7,757,881.13 |
| 1510 | Cuotas para el fondo de ahorro y fondo de trabajo | 2,760,000.00 |
| 1511 | Cuotas para el fondo de ahorro y fondo de trabajo. | 2,760,000.00 |
| 1520 | Indemnizaciones | 400,000.00 |
| 1521 | Liquidaciones por indemnizaciones por sueldos y salarios caídos | 400,000.00 |
| 1530 | Prestaciones y haberes de retiro | - |
| 1531 | Prestaciones y haberes de retiro | - |
| 1540 | Prestaciones contractuales | 4,597,881.13 |
| 1541 | Prestaciones contractuales | 4,597,881.13 |
| 1700 | PAGO DE ESTÍMULOS A SERVIDORES PÚBLICOS | - |
| 1710 | Estímulos | - |
| 1713 | Estímulos | - |
| 2000 | MATERIALES Y SUMINISTRO | 12,866,515.43 |
| 2100 | Materiales de administración, emisión de documentos y artículos de oficiales | 2,502,033.47 |
| 2110 | Materiales, útiles y equipos menores de oficina | 1,142,019.43 |
| 2111 | Materiales, útiles y equipos menores de oficina | 1,142,019.43 |
| 2120 | Materiales y útiles de impresión y reproducción | 805,624.04 |
| 2121 | Materiales y útiles de impresión y reproducción | 776,124.04 |
| 2122 | Material fotográfico, cinematografía y grabación | 29,500.00 |



MUNICIPIO DE CANDELARIA

ESTADO DE CAMPECHE

PERIODO 2015 - 2018



| | | |
|-------------|---|--------------|
| 2140 | Materiales, útiles y equipos menores de tecnologías de la información y comunicaciones | 62,590.00 |
| 2141 | Materiales, útiles, equipos y bienes informáticos para el procesamiento en tecnologías de la información y comunicaciones | 62,590.00 |
| 2150 | Material impreso e información digital | 106,000.00 |
| 2151 | Material impreso e información digital | 106,000.00 |
| 2160 | Material de limpieza | 290,800.00 |
| 2161 | Material de limpieza | 290,800.00 |
| 2170 | Materiales y útiles de enseñanza | 70,000.00 |
| 2171 | Materiales y útiles de enseñanza | 70,000.00 |
| 2180 | Materiales para el registro e identificación de bienes y personas | 25,000.00 |
| 2181 | Materiales para el registro e identificación de bienes y personas | 25,000.00 |
| 2200 | ALIMENTOS Y UTENSILIOS | 503,393.96 |
| 2210 | Productos alimenticios para personas | 500,243.96 |
| 2211 | Productos alimenticios para personas | 500,243.96 |
| 2230 | Utensilios para el servicio de alimentación | 3,150.00 |
| 2231 | Utensilios para el servicio de alimentación | 3,150.00 |
| 2300 | MATERIAS PRIMAS Y MATERIALES DE PRODUCCIÓN Y COMERCIALIZACIÓN | 165,000.00 |
| 2330 | Productos de Papel, Cartón e Impresos adquiridos como materia prima | 25,000.00 |
| 2331 | Productos de Papel, Cartón e Impresos adquiridos como materia prima | 25,000.00 |
| 2350 | Productos químicos, farmacéuticos y de laboratorio adquiridos como materia prima | 140,000.00 |
| 2351 | Productos químicos, farmacéuticos y de laboratorio adquiridos como materia prima | 140,000.00 |
| 2400 | MATERIALES Y ARTÍCULOS DE CONSTRUCCIÓN Y DE REPARACIÓN | 3,743,396.00 |
| 2420 | Cemento y productos de concreto | 189,000.00 |
| 2421 | Cemento y productos de concreto | 189,000.00 |
| 2430 | Cal, yeso y productos de yeso | 10,200.00 |
| 2431 | Cal, yeso y productos de yeso | 10,200.00 |
| 2440 | Madera y productos de madera | 25,200.00 |
| 2441 | Madera y productos de madera | 25,200.00 |
| 2460 | Material eléctrico y electrónico | 2,672,996.00 |
| 2461 | Material eléctrico y electrónico | 2,672,996.00 |
| 2470 | Artículos metálicos para la construcción | 36,000.00 |
| 2471 | Artículos metálicos para la construcción | 36,000.00 |
| 2480 | Materiales complementarios | 359,500.00 |
| 2482 | Materiales complementarios | 359,500.00 |
| 2490 | Otros materiales y artículos de construcción y reparación | 450,500.00 |
| 2491 | Otros materiales y artículos de construcción y reparación | 450,500.00 |



MUNICIPIO DE CANDELARIA

ESTADO DE CAMPECHE

PERIODO 2015 - 2018



| | | |
|------|---|--------------|
| 2500 | Productos químicos, farmacéuticos y de laboratorios | 302,920.00 |
| 2520 | Fertilizantes, pesticidas y otros agroquímicos | 34,400.00 |
| 2521 | Fertilizantes, pesticidas y otros agroquímicos | 34,400.00 |
| 2530 | Medicinas y productos farmacéuticos | 250,000.00 |
| 2531 | Medicinas y productos farmacéuticos | 250,000.00 |
| 2540 | Materiales, accesorios y suministros médicos | 5,000.00 |
| 2541 | Materiales, accesorios y suministros médicos | 5,000.00 |
| 2560 | Fibras sintéticas, hules, plásticos y derivados | 13,520.00 |
| 2561 | Fibras sintéticas, hules, plásticos y derivados | 13,520.00 |
| 2600 | COMBUSTIBLES, LUBRICANTES Y ADITIVOS | 4,250,400.00 |
| 2610 | Combustibles, lubricantes y aditivos | 4,250,400.00 |
| 2611 | Combustibles | 4,000,200.00 |
| 2612 | Lubricantes y aditivos | 250,200.00 |
| 2700 | VESTUARIO, BLANCOS, PRENDAS DE PROTECCIÓN Y ARTÍCULOS DEPORTIVOS | 422,180.00 |
| 2710 | Vestuario y uniformes | 265,680.00 |
| 2711 | Vestuario y uniformes | 265,680.00 |
| 2720 | Prendas de seguridad y protección personal | 151,500.00 |
| 2721 | Prendas de seguridad y protección personal | 151,500.00 |
| 2730 | Artículos deportivos | 5,000.00 |
| 2731 | Artículos deportivos | 5,000.00 |
| 2800 | Materiales y suministro para seguridad | 1,000.00 |
| 2820 | Materiales de seguridad pública | 1,000.00 |
| 2821 | Materiales para el señalamiento de tránsito | 1,000.00 |
| 2900 | HERRAMIENTAS, REFACCIONES Y ACCESORIOS MENORES | 976,192.00 |
| 2910 | Herramientas menores | 200,292.00 |
| 2911 | Herramientas menores | 200,292.00 |
| 2920 | Refacciones y accesorios menores de edificios | 19,900.00 |
| 2921 | Refacciones y accesorios menores de edificios | 19,900.00 |
| 2940 | Refacciones y accesorios menores de equipo de cómputo y tecnologías de información | 16,000.00 |
| 2941 | Refacciones y accesorios menores de equipo de cómputo y tecnologías de la información | 16,000.00 |
| 2960 | Refacciones y accesorios menores de equipo de transporte | 586,504.00 |
| 2961 | Refacciones y accesorios menores de equipo de transporte | 586,504.00 |
| 2970 | Refacciones y accesorios menores de equipo de defensa y seguridad | - |
| 2971 | Refacciones y accesorios menores de equipo de defensa y seguridad | - |
| 2980 | Refacciones y accesorios menores de maquinaria y otros equipos | 153,496.00 |
| 2981 | Refacciones y accesorios menores de maquinaria y otros equipos | 153,496.00 |



MUNICIPIO DE CANDELARIA
ESTADO DE CAMPECHE
PERIODO 2015 - 2018



| | | |
|-------------|--|---------------|
| 2990 | Refacciones y accesorios menores de otros bienes muebles | - |
| 2991 | Refacciones y accesorios menores otros bienes muebles | - |
| 3000 | SERVICIOS GENERALES | 37,664,236.74 |
| 3100 | SERVICIOS BÁSICOS | 26,915,369.00 |
| 3110 | Energía eléctrica | 26,592,820.00 |
| 3111 | Servicio de Energía eléctrica | 26,592,820.00 |
| 3120 | Gas | 8,000.00 |
| 3121 | Servicio de Gas | 8,000.00 |
| 3140 | Telefonía Tradicional | 231,600.00 |
| 3141 | Servicio telefónico tradicional | 231,600.00 |
| 3150 | Telefonía celular | 75,600.00 |
| 3151 | Servicio de Telefonía celular | 75,600.00 |
| 3180 | Servicios postales y telegráficos | 7,349.00 |
| 3181 | Servicios postales y telegráficos | 7,349.00 |
| 3190 | Servicios integrales y otros servicios | - |
| 3191 | Servicios integrales de telecomunicación y otros servicios | - |
| 3200 | SERVICIOS DE ARRENDAMIENTO | 951,400.00 |
| 3220 | Arrendamiento de edificios | 243,400.00 |
| 3221 | Arrendamiento de edificios y Locales | 243,400.00 |
| 3230 | Arrendamiento de mobiliario y equipo de administración, educacional y recreativo | 10,000.00 |
| 3231 | Arrendamiento de mobiliario y equipo de administración, educacional y recreativo | 10,000.00 |
| 3250 | Arrendamiento de equipo de transporte | 468,000.00 |
| 3251 | Arrendamiento de equipo de transporte | 468,000.00 |
| 3260 | Arrendamiento de maquinaria, otros equipos y herramientas | 230,000.00 |
| 3261 | Arrendamiento de maquinaria, equipos y herramientas | 230,000.00 |
| 3300 | SERVICIOS PROFESIONALES, CIENTÍFICOS, TÉCNICOS Y OTROS SERVICIOS | 296,200.00 |
| 3310 | Servicios legales, de contabilidad, auditoría y relacionados | 120,500.00 |
| 3311 | Servicios legales, de contabilidad, auditoría y relacionados | 120,500.00 |
| 3330 | Servicios de consultoría administrativa, procesos, técnicas y en tecnologías de la información | 15,500.00 |
| 3331 | Servicios de consultoría administrativa, procesos, técnica, en TI, y para certificaciones de sistemas y procesos | 15,500.00 |
| 3340 | Servicios de capacitación | 104,000.00 |
| 3341 | Servicios de capacitación a servidores públicos | 104,000.00 |
| 3350 | Servicios de investigación científica y desarrollo | 50,000.00 |
| 3351 | Estudios e investigaciones | 50,000.00 |
| 3360 | Servicios de apoyo administrativo, traducción, fotocopiado e impresión | 4,200.00 |



MUNICIPIO DE CANDELARIA

ESTADO DE CAMPECHE

PERIODO 2015 - 2018



| | | |
|-------------|--|---------------------|
| 3361 | Servicios de apoyo administrativo, fotocopiado e impresión | 4,200.00 |
| 3370 | Servicios de protección y seguridad | 2,000.00 |
| 3371 | Servicios de protección y seguridad | 2,000.00 |
| 3400 | SERVICIOS FINANCIEROS, BANCARIOS Y COMERCIALES | 356,200.00 |
| 3430 | Servicios de recaudación, traslado y custodia de valores | 190,000.00 |
| 3431 | Gastos inherentes a la recaudación | 190,000.00 |
| 3490 | Servicios financieros, bancarios y comerciales integrales | 166,200.00 |
| 3491 | Servicios financieros, bancarios y comerciales integrales | 166,200.00 |
| 3500 | SERVICIOS DE INSTALACIÓN, REPARACIÓN, MANTENIMIENTO Y CONSERVACIÓN | 742,000.00 |
| 3510 | Conservación y mantenimiento menor de inmuebles | 39,000.00 |
| 3511 | Conservación y mantenimiento menor de inmuebles | 39,000.00 |
| 3520 | Instalación, reparación y mantenimiento de mobiliario y equipo de administración, educacional y recreativo | 30,000.00 |
| 3521 | Instalación, reparación, mantenimiento y conservación de mobiliario y equipo de administración, educacional y recreativo | 30,000.00 |
| 3530 | Instalación, reparación y mantenimiento de equipo de cómputo y tecnologías de la información | 24,000.00 |
| 3531 | Instalación, reparación, mantenimiento y conservación de equipo de cómputo y tecnologías de la información. | 24,000.00 |
| 3540 | Instalación, reparación y mantenimiento de equipo e instrumental médico y de laboratorio | - |
| 3541 | Instalación, reparación y mantenimiento de equipo e instrumental médico y de laboratorio | - |
| 3550 | Reparación y mantenimiento de equipo de transporte | 450,000.00 |
| 3551 | Reparación, mantenimiento y conservación de vehículos terrestres, aéreos, marítimos, lacustres y fluviales. | 450,000.00 |
| 3570 | Instalación, reparación y mantenimiento de maquinaria y otros equipos y herramienta | 199,000.00 |
| 3571 | Instalación, reparación y mantenimiento de maquinaria, otros equipos y herramienta | 199,000.00 |
| 3600 | SERVICIOS DE COMUNICACIÓN SOCIAL Y PUBLICIDAD | 264,700.00 |
| 3610 | Difusión por radio, televisión y otros medios de mensaje sobre programas y actividades gubernamentales | 249,700.00 |
| 3611 | Periódicos y revistas | 4,000.00 |
| 3612 | Impresiones y Publicaciones Oficiales | 238,200.00 |
| 3613 | Radio y televisión | 7,500.00 |
| 3690 | Otros servicios de información | 15,000.00 |
| 3691 | Otros servicios de información | 15,000.00 |
| 3700 | Servicios de traslados y viáticos | 1,125,012.00 |
| 3710 | Pasajes aéreos | 95,508.00 |
| 3711 | Pasajes aéreos | 95,508.00 |



MUNICIPIO DE CANDELARIA

ESTADO DE CAMPECHE

PERIODO 2015 - 2018



| | | |
|-------------|--|----------------------|
| 3720 | Pasajes terrestres | 15,000.00 |
| 3721 | Pasajes terrestres | 15,000.00 |
| 3750 | Viáticos en el país | 827,604.00 |
| 3751 | Viáticos en el país | 827,604.00 |
| 3790 | Otros servicios de traslado y hospedaje | 186,900.00 |
| 3791 | Otros servicios de traslado y hospedaje | 186,900.00 |
| 3800 | SERVICIOS OFICIALES | 3,901,596.10 |
| 3810 | Gastos ceremonial | 185,000.00 |
| 3811 | Gastos de ceremonial | 185,000.00 |
| 3820 | Gastos de orden social y cultural | 3,701,596.10 |
| 3821 | Gastos de orden social y cultural | 3,701,596.10 |
| 3830 | Congresos y convenciones | 15,000.00 |
| 3831 | Congresos y convenciones | 15,000.00 |
| 3900 | OTROS SERVICIOS GENERALES | 3,111,759.64 |
| 3920 | Impuestos y derechos | 2,999,259.64 |
| 3921 | Impuestos y derechos | 2,999,259.64 |
| 3990 | Otros servicios generales | 112,500.00 |
| 3992 | Otros servicios generales | 112,500.00 |
| 4000 | TRANSFERENCIAS, ASIGNACIONES, SUBSIDIOS Y OTROS SERVICIOS | 23,368,315.69 |
| 4100 | TRANSFERENCIAS INTERNAS Y ASIGNACIONES AL SECTOR PÚBLICO | 11,600,000.00 |
| 4110 | Asignación presupuestarias al Poder Ejecutivo | 2,000,000.00 |
| 4113 | Asignaciones presupuestarias a Juntas y Comisarias según Ley de Coordinación Hacendaria | - |
| 4115 | Apoyos Extraordinarios | 2,000,000.00 |
| 4150 | Transferencia internas otorgadas a entidades paraestatales no empresariales y no financieras | 9,600,000.00 |
| 4152 | Asignaciones presupuestarias al Sistema para el Desarrollo Integral de la Familia | 9,600,000.00 |
| 4200 | TRANSFERENCIAS AL RESTO DEL SECTOR PÚBLICO | - |
| 4210 | Transferencia otorgadas a entidades paraestatales no empresariales y no financieras | - |
| 4211 | Transferencias otorgadas a entidades paraestatales no empresariales y no financieras | - |
| 4400 | AYUDAS SOCIALES | 10,382,428.00 |
| 4410 | Ayudas sociales a personas | 8,747,020.00 |
| 4411 | Ayudas diversas | 5,375,000.00 |
| 4412 | Ayudas para actividades sociopolíticas | - |
| 4414 | Fomento al deporte | 573,200.00 |
| 4417 | Ayudas al sector salud | 2,798,820.00 |
| 4420 | Becas y otras ayudas para programas de capacitación | 550,400.00 |
| 4421 | Becas y otras ayudas para programas de capacitación | 550,400.00 |
| 4430 | Ayudas sociales a instituciones de enseñanza | 750,008.00 |



MUNICIPIO DE CANDELARIA
ESTADO DE CAMPECHE
PERIODO 2015 - 2018



| | | |
|-------------|---|---------------------|
| 4431 | Ayudas a la educación | 750,008.00 |
| 4450 | Ayudas sociales a instituciones sin fines de lucro | 35,000.00 |
| 4451 | Ayudas sociales a instituciones sin fines de lucro | 35,000.00 |
| 4480 | Ayudas por desastres naturales y otros siniestros | 300,000.00 |
| 4481 | Ayudas por desastres naturales y otros siniestros | 300,000.00 |
| 4500 | PENSIONES Y JUBILACIONES | 1,385,887.69 |
| 4590 | Otras pensiones y jubilaciones | 1,385,887.69 |
| 4591 | Otras pensiones y jubilaciones | 1,385,887.69 |
| 5000 | BIENES MUEBLES, INMUEBLES E INTANGIBLES | 3,071,004.00 |
| 5100 | MOBILIARIO Y EQUIPO DE ADMINISTRACIÓN | 162,500.00 |
| 5110 | Muebles de oficina y estantería | 74,500.00 |
| 5111 | Muebles de oficina y estantería | 74,500.00 |
| 5150 | Equipos de cómputo y de tecnologías de la información | 88,000.00 |
| 5151 | Equipo de cómputo y de tecnología de la información Bienes Informáticos | 88,000.00 |
| 5190 | Otro mobiliario y equipo de administración | - |
| 5191 | Otros mobiliarios y equipos de administración | - |
| 5200 | MOBILIARIO Y EQUIPO EDUCACIONAL Y RECREATIVO | 70,500.00 |
| 5210 | Equipos y aparatos audiovisuales | 15,000.00 |
| 5211 | Equipos y aparatos audiovisuales | 15,000.00 |
| 5230 | Cámaras fotográficas y de video | 34,500.00 |
| 5231 | Cámaras fotográficas y de video | 34,500.00 |
| 5290 | Otro mobiliario y equipo educacional y recreativo | 21,000.00 |
| 5291 | Otro mobiliario y equipo educacional y recreativo | 21,000.00 |
| 5300 | EQUIPO E INSTRUMENTAL MÉDICO Y DE LABORATORIO | 52,004.00 |
| 5310 | Equipo médico y de laboratorio | 52,004.00 |
| 5311 | Equipo médico y de laboratorio | 52,004.00 |
| 5400 | VEHÍCULOS Y EQUIPO DE TRANSPORTE | 485,000.00 |
| 5410 | Vehículos y equipo de transporte | 400,000.00 |
| 5411 | Vehículos y equipo terrestre | 400,000.00 |
| 5420 | Carrocerías y remolques | 85,000.00 |
| 5421 | Carrocerías y remolques | 85,000.00 |
| 5600 | MAQUINARIA, OTROS EQUIPOS Y HERRAMIENTAS | 266,500.00 |
| 5610 | Maquinaria y equipo agropecuario | 50,000.00 |
| 5611 | Maquinaria y equipo agropecuario | 50,000.00 |
| 5620 | Maquinaria y equipo industrial | - |
| 5621 | Maquinaria y equipo industrial | - |
| 5630 | Maquinaria y equipo de construcción | - |
| 5631 | Maquinaria y equipo de construcción | - |
| 5640 | Sistemas de aire acondicionado, calefacción y de refrigeración industrial y comercial | 55,300.00 |



MUNICIPIO DE CANDELARIA
ESTADO DE CAMPECHE
PERIODO 2015 - 2018



| | | |
|-------------|---|-----------------------|
| 5641 | Sistemas de aire acondicionado, calefacción y de refrigeración industrial y comercial | 55,300.00 |
| 5650 | Equipo de comunicación y telecomunicación | 108,000.00 |
| 5651 | Equipo de comunicación y telecomunicación | 108,000.00 |
| 5660 | Equipos de generación eléctrica, aparatos y accesorios eléctricos | 3,000.00 |
| 5661 | Equipos de generación eléctrica, aparatos y accesorios eléctricos maquinaria y equipo eléctrico y electrónico | 3,000.00 |
| 5670 | Herramientas y máquinas-herramientas | 50,200.00 |
| 5671 | Herramientas y máquinas-herramienta | 50,200.00 |
| 5800 | BIENES INMUEBLES | 2,000,000.00 |
| 5810 | Terrenos | 2,000,000.00 |
| 5811 | Terrenos | 2,000,000.00 |
| 5900 | ACTIVOS INTANGIBLES | 34,500.00 |
| 5910 | Software | 17,000.00 |
| 5911 | Software | 17,000.00 |
| 5970 | Licencias informáticas e intelectuales | 17,500.00 |
| 5971 | Licencias informáticas e intelectuales | 17,500.00 |
| 5990 | Otros activos intangibles | - |
| 5991 | Otros activos intangibles | - |
| 6000 | INVERSIÓN PÚBLICA | 174,578,865.30 |
| 6100 | OBRA PÚBLICA EN BIENES DE DOMINIO PÚBLICO | 172,578,865.30 |
| 6110 | Edificación habitacional | 26,778,108.00 |
| 6111 | Edificación habitacional | 26,778,108.00 |
| 6120 | Edificación no habitacional | 46,885,076.30 |
| 6121 | Infraestructura educativa | 6,385,076.30 |
| 6122 | Infraestructura de recreación | 38,500,000.00 |
| 6123 | Infraestructura en salud | 2,000,000.00 |
| 6130 | Construcción de obras para el abastecimiento de agua, petróleo, gas, electricidad y telecomunicaciones | 38,020,830.00 |
| 6131 | Infraestructura en agua potable y alcantarillado | 27,020,830.00 |
| 6132 | Infraestructura en electrificación | 11,000,000.00 |
| 6140 | División de terrenos y construcción de obras de urbanización | 21,000,000.00 |
| 6142 | Construcción de obras de urbanización. | 21,000,000.00 |
| 6160 | Otras construcciones de ingeniería civil u obra pesada | 39,894,851.00 |
| 6162 | Infraestructura Agrícola | 4,800,000.00 |
| 6165 | Diversas | 35,094,851.00 |
| 6300 | PROYECTOS PRODUCTIVOS Y ACCIONES DE FOMENTO | 2,000,000.00 |
| 6320 | Ejecución de proyectos productivos no incluidos en conceptos anteriores de este capítulo | 2,000,000.00 |
| 6321 | Ejecución de proyectos productivos no incluidos en conceptos anteriores de este capítulo | 2,000,000.00 |



MUNICIPIO DE CANDELARIA
ESTADO DE CAMPECHE
PERIODO 2015 - 2018



| | | |
|-------------|---|--------------------------|
| 7000 | Inversiones financieras y otras provisiones | 500,000.00 |
| 7100 | Inversiones para el fomento de actividades productivas | 500,000.00 |
| 7110 | Créditos Otorgados por entidades federativas y municipios al sector social y privado para el fomento de actividades productivas | 500,000.00 |
| 7111 | Créditos Otorgados por entidades federativas y municipios al sector social y privado para el fomento de actividades productivas | 500,000.00 |
| 8000 | PARTICIPACIONES Y APORTACIONES | 300,000.00 |
| 8160 | CONVENIOS DE COLABORACION ADMINISTRATIVA | 300,000.00 |
| 8161 | CONVENIOS DE COLABORACION ADMINISTRATIVA | 300,000.00 |
| 8162 | CONVENIOS DE COLABORACION ADMINISTRATIVA | 300,000.00 |
| 9000 | DEUDA PÚBLICA | 14,621,614.70 |
| 9100 | AMORTIZACION DE LA DEUDA PUBLICA | 9,838,440.59 |
| 9110 | Amortización de la deuda interna con instituciones de crédito | 9,838,440.59 |
| 9111 | Amortización de la deuda interna con instituciones de crédito | 9,838,440.59 |
| 9200 | INTERESES DE LA DEUDA PUBLICA | 783,174.11 |
| 9210 | Intereses de la deuda interna con instituciones de crédito | 783,174.11 |
| 9211 | Intereses de la deuda interna con instituciones de crédito | 783,174.11 |
| 9900 | ADEUDOS DE EJERCICIOS FISCALES ANTERIORES (ADEFAS) | 4,000,000.00 |
| 9910 | ADEFAS | 4,000,000.00 |
| 9911 | ADEFAS | 4,000,000.00 |
| | Total | \$ 358,672,353.00 |

Los gastos por concepto de comunicación social se importan la cantidad de **\$264,700.00** (Son: doscientos sesenta y cuatro mil setecientos pesos 00/100 M.N.) y se desglosan en el rubro 3600 Servicios de comunicación social y publicidad.



MUNICIPIO DE CANDELARIA

ESTADO DE CAMPECHE

PERIODO 2015 - 2018



El monto asignado para pago de pensiones y jubilaciones es por \$1,385,887.69 son: (un millón trescientos ochenta y cinco mil ochocientos ochenta y siete pesos69/100 m.n.) y se desglosa en las partidas genéricas 451 Pensiones, 452 Jubilaciones y 459 Otras Pensiones y Jubilaciones.

PENSIONES Y JUBILACIONES

| Partidas | Monto |
|------------------------------------|---------------------|
| 451 Pensiones | 0 |
| 452 Jubilaciones | 0 |
| 459 Otras pensiones y jubilaciones | 1,385,887.69 |
| Total General | 1,385,887.69 |



MUNICIPIO DE CANDELARIA
ESTADO DE CAMPECHE
PERIODO 2015 - 2018



A continuación se presenta el calendario de la previsión del gasto público con base en los Capítulos de Gasto:

PREVISIÓN DEL GASTO PÚBLICO POR MES CORRESPONDIENTE AL EJERCICIO FISCAL 2017

| Capítulo del Gasto | Ene | Feb. | Mar. | Abr. | May. | Jun. | Jul. | Ago. | Sep. | Oct. | Nov. | Dic. | Total |
|---|-------------------------|-------------------------|-------------------------|-------------------------|-------------------------|-------------------------|-------------------------|-------------------------|-------------------------|-------------------------|-------------------------|-------------------------|--------------------------|
| 1000 Servicios Especiales | \$ 7,641,816.76 | \$ 7,641,816.76 | \$ 7,641,816.76 | \$ 7,641,816.76 | \$ 7,641,816.76 | \$ 7,641,816.76 | \$ 7,641,816.76 | \$ 7,641,816.76 | \$ 7,641,816.76 | \$ 7,641,816.76 | \$ 7,641,816.76 | \$ 7,641,816.76 | \$ 91,701,801.14 |
| 2000 - Materiales y suministros | 1,157,986.39 | 1,286,651.54 | 1,029,321.23 | 900,656.08 | 1,029,321.23 | 900,656.08 | 1,157,986.39 | 1,157,986.39 | 771,990.93 | 1,029,321.23 | 1,157,986.39 | 1,286,651.54 | 12,866,515.43 |
| 3000 - Servicios generales | 3,389,781.31 | 3,766,423.67 | 3,013,138.94 | 2,636,496.57 | 3,013,138.94 | 2,636,496.57 | 3,389,781.31 | 3,389,781.31 | 2,259,854.20 | 3,013,138.94 | 3,389,781.31 | 3,766,423.67 | 37,664,236.74 |
| 4000 - Transferencias, asignaciones, subsidios y otras ayudas | 2,103,148.41 | 2,336,831.57 | 1,869,465.26 | 1,635,782.10 | 1,869,465.26 | 1,635,782.10 | 2,103,148.41 | 2,103,148.41 | 1,402,098.94 | 1,869,465.26 | 2,103,148.41 | 2,336,831.57 | 23,368,315.69 |
| 5000 - Bienes muebles, inmuebles e intangibles | 276,390.36 | 307,100.40 | 245,680.32 | 214,970.28 | 245,680.32 | 214,970.28 | 276,390.36 | 276,390.36 | 184,260.24 | 245,680.32 | 276,390.36 | 307,100.40 | 3,071,004.00 |
| 6000 - Inversión pública | 15,712,097.88 | 17,457,886.53 | 13,966,309.22 | 12,220,520.57 | 13,966,309.22 | 12,220,520.57 | 15,712,097.88 | 15,712,097.88 | 10,474,731.92 | 13,966,309.22 | 15,712,097.88 | 17,457,886.53 | 174,578,865.30 |
| 7000 - Inversiones financieras y otras provisiones | 45,000.00 | 50,000.00 | 40,000.00 | 35,000.00 | 40,000.00 | 35,000.00 | 45,000.00 | 45,000.00 | 30,000.00 | 40,000.00 | 45,000.00 | 50,000.00 | 500,000.00 |
| 8000 - Participaciones y aportaciones | 27,000.00 | 30,000.00 | 24,000.00 | 21,000.00 | 24,000.00 | 21,000.00 | 27,000.00 | 27,000.00 | 18,000.00 | 24,000.00 | 27,000.00 | 30,000.00 | 300,000.00 |
| 9000 - Deuda pública | 1,315,945.32 | 1,462,161.47 | 1,169,729.18 | 1,023,513.03 | 1,169,729.18 | 1,023,513.03 | 1,315,945.32 | 1,315,945.32 | 877,296.88 | 1,169,729.18 | 1,315,945.32 | 1,462,161.47 | 14,621,614.70 |
| Total mensual | \$ 31,669,166.43 | \$ 34,338,871.95 | \$ 28,999,460.91 | \$ 26,329,755.39 | \$ 28,999,460.91 | \$ 26,329,755.39 | \$ 31,669,166.43 | \$ 31,669,166.43 | \$ 23,660,049.87 | \$ 28,999,460.91 | \$ 31,669,166.43 | \$ 34,338,871.95 | \$ 358,672,353.00 |



MUNICIPIO DE CANDELARIA

ESTADO DE CAMPECHE

PERIODO 2015 - 2018



Artículo 12.- El presupuesto de egresos municipal del ejercicio 2017 con base en la Clasificación Administrativa, se distribuye como a continuación se indica:

CLASIFICACIÓN ADMINISTRATIVA (CA)

| CA | Presupuesto Aprobado |
|--|----------------------|
| 3.0.0.0.0 - SECTOR PÚBLICO MUNICIPAL | \$ 358,672,353 |
| 3.1.0.0.0 - SECTOR PÚBLICO NO FINANCIERO | 358,672,353 |
| 3.1.1.0.0 - GOBIERNO GENERAL MUNICIPAL | 358,672,353 |
| 3.1.1.1.0 - Gobierno Municipal | 358,672,353 |
| 3.1.1.1.1 - Órgano Ejecutivo Municipal (Ayuntamiento) | 358,672,353 |
| 01 - REGIDURIA | \$ 9,718,127 |
| 02 - PRESIDENCIA | 25,869,151 |
| 03 - SECRETARIA | 4,131,834 |
| 04 - TESORERIA | 8,830,686 |
| 05 - OFICIALIA MAYOR | 4,177,013 |
| 06 - DIRECCIÓN DE OBRAS PÚBLICAS | 9,630,556 |
| 07 - SERVICIOS PÚBLICOS | 26,679,038 |
| 08 - DESARROLLO SOCIAL Y FOMENTO ECONÓMICO | 4,374,560 |
| 09 - DIR. PLANEACIÓN Y DESARROLLO URBANO | 2,797,457 |
| 10 - BIENESTAR SOCIAL, EDUC., CULTURA, DEPORTE Y TURISMO | 14,323,220 |
| 11 - CONTRALORÍA INTERNA | 1,680,368 |
| 12 - SEGURIDAD PUBLICA | 7,524,436 |
| 13 - JURIDICA Y GOBERNACION | 2,048,992 |
| 14 - ATENCIÓN A COMUNIDADES | 1,671,937 |
| 15 - PROTECCIÓN CIVIL MUNICIPAL (CENEMUN) | 4,899,053 |
| 16 - DIRECCIÓN DE SMAP | 6,849,947 |
| 17 - CATASTRO | 1,837,253 |
| 18 - INSTITUTO DE LA MUJER | 1,364,765 |
| 19 - JUNTAS, COMISARIAS Y AGENCIAS MUNICIPALES | 4,827,768 |
| 20 - DEUDA PÚBLICA | 4,000,000 |
| 21 - PENSIONADOS | 1,600,888 |
| 21 - PROGRAMA FEDERALIZADO CULTURA DEL AGUA | 83,130 |
| 22 - PROGRAMA DE INFRAESTRUCTURA INDIGENA | 8,200,000 |
| 23 - PROGRAMA CDI | 2,000,000 |
| 24 - DEVOLUCION DE DERECHOS PRODDER | 137,700 |
| 25 - FOMENTO NACIONAL DE HABITACIONES POPULARES FONHAPO | 6,816,000 |



MUNICIPIO DE CANDELARIA

ESTADO DE CAMPECHE

PERIODO 2015 - 2018



| | |
|---|-----------------------------|
| 26 - PROGRAMA 3 X 1 MIGRANTES | 1,900,000 |
| 27 - PROGRAMA AGUA LIMPIA | 2,600,000 |
| 28 - RAMO 23 PROVISIONES SALARIALES Y ECONOMICAS | 51,000,000 |
| 29 - PROGRAMA EMPLEO TEMPORAL | 5,456,959 |
| 30 - FONDO DE APOYO EN INFRAESTRUCTURA Y PRODUCTIVA (FAIP) | 10,000,000 |
| 31 - FONDO PARA FRONTERAS | 6,000,000 |
| 32 - FONDO DE APORTACIONES PARA LA INFRAESTRUCTURA SOCIAL MUNICIPAL (FISM) | 91,006,691 |
| 33- FONDO DE APORTACIONES PARA EL FORTALECIMIENTO DE LOS MUNICIPIOS (FORTAMUN) | 24,634,828 |
| Total 3.1.1.1.1 - Órgano Ejecutivo Municipal (Ayuntamiento) | 358,672,353.00 |
| CA 3.1.1.0.0 Gobierno General Municipal | Presupuesto Aprobado |
| 3.1.1.2.0 Entidades Paraestatales y Fideicomisos No Empresariales y No Financieros | \$ 9,600,000 |
| Sistema Municipal para el Desarrollo Integral de la Familia de Candelaria | 9,600,000 |
| Total 3.1.1.0.0 Gobierno General Municipal | \$ 9,600,000 |
| Total | \$ 358,672,353 |
| | |
| CA 3.1.2.0.0 Entidades Paramunicipales Empresariales No Financieras con Participación Estatal Mayoritaria | Presupuesto Aprobado |
| 3.1.2.2.0 Fideicomisos Paramunicipales Empresariales No Financieros con Participación Estatal Mayoritaria | - |
| Total 3.1.2.0.0 Entidades Paramunicipales Empresariales No Financieras con Participación Estatal Mayoritaria | |
| CA 3.2.4.0.0 Fideicomisos Financieros Públicos con Participación Estatal Mayoritaria | Presupuesto Aprobado |
| 3.2.4.1.0 Fondos de Inversión fuera del Mercado de Dinero | - |
| 3.2.4.2.0 Otros Intermediarios Financieros, excepto Sociedades de Seguros y Fondos de Pensiones | - |
| 3.2.4.3.0 Auxiliares Financieros | - |
| 3.2.4.4.0 Instituciones Financieras Cautivas y Prestamistas de Dinero | - |
| 3.2.4.5.0 Sociedades de Seguros (SS) y Fondos de Pensiones (FP) | - |
| Total 3.2.4.0.0 Fideicomisos Financieros Públicos con Participación Estatal Mayoritaria | - |



MUNICIPIO DE CANDELARIA

ESTADO DE CAMPECHE

PERIODO 2015 - 2018



De conformidad con el artículo 31 de la Ley de Deuda Pública del Estado de Campeche, el Municipio de Candelaria, Campeche podrá constituir fideicomisos que tengan como fin principal la contratación de financiamientos y cuya fuente única y exclusiva de pago sean los derechos y/o ingresos que integren el patrimonio del fideicomiso.

Para efectos de lo anterior, la Tesorería Municipal deberá transferir los ingresos que se recauden de la contribución correspondiente a las cuentas del fideicomiso que para tal efecto se establezcan.

Asimismo, en aquellos casos en que las contribuciones se recauden a través de instituciones de crédito o comercios, la Tesorería Municipal deberá instruir a las instituciones de crédito y comercios, a través de los cuales se recaude la contribución correspondiente, la transferencia directa de los ingresos derivados de dicha contribución a las cuentas de los fideicomisos mediante la celebración de mandatos o convenios.

El departamento que atiende las cuestiones de transparencia en el municipio es Bienestar Social, Educación, Cultura y Deporte, el cual para dicha actividad tiene aprobado un presupuesto de **\$14,323,219.55** (Son: Catorce millones trescientos veintitrés mil, doscientos diecinueve pesos 55/00 M.N.).

Artículo 13.- El Presupuesto de Egresos Municipal del Ejercicio Fiscal 2017 con base en la Clasificación Administrativa y su interrelación con la Clasificación por Objeto del Gasto, se distribuye como a continuación se indica:

CLASIFICACIÓN ADMINISTRATIVA Y SU INTERRELACIÓN CON LA CLASIFICACIÓN POR OBJETO DEL GASTO POR (CA-COG)

| 01 | REGIDURIA | 9,718,127 |
|------|--|-----------|
| 1000 | Servicios personales | 8,280,837 |
| 2000 | Materiales y suministros | 874,990 |
| 3000 | Servicios generales | 513,000 |
| 4000 | Transferencias, asignaciones, subsidios y otras ayudas | - |
| 5000 | Bienes muebles e inmuebles | 49,300 |
| 6000 | Inversión pública | - |
| 7000 | Inversiones financieras y otras provisiones | - |
| 8000 | Participaciones y aportaciones | - |



MUNICIPIO DE CANDELARIA
ESTADO DE CAMPECHE
PERIODO 2015 - 2018



| | | |
|-----------|--|-------------------|
| 9000 | Deuda publica | - |
| 02 | PRESIDENCIA | 25,869,151 |
| 1000 | Servicios personales | 4,425,195 |
| 2000 | Materiales y suministros | 485,112 |
| 3000 | Servicios generales | 832,112 |
| 4000 | Transferencias, asignaciones, subsidios y otras ayudas | 19,649,228 |
| 5000 | Bienes muebles e inmuebles | 477,504 |
| 6000 | Inversión pública | - |
| 7000 | Inversiones financieras y otras provisiones | - |
| 8000 | Participaciones y aportaciones | - |
| 9000 | Deuda publica | - |
| 03 | SECRETARIA | 4,131,834 |
| 1000 | Servicios personales | 2,970,034 |
| 2000 | Materiales y suministros | 239,000 |
| 3000 | Servicios generales | 224,800 |
| 4000 | Transferencias, asignaciones, subsidios y otras ayudas | 684,000 |
| 5000 | Bienes muebles e inmuebles | 14,000 |
| 6000 | Inversión pública | - |
| 7000 | Inversiones financieras y otras provisiones | - |
| 8000 | Participaciones y aportaciones | - |
| 9000 | Deuda publica | - |
| 04 | TESORERIA | 8,830,686 |
| 1000 | Servicios personales | 3,202,844 |
| 2000 | Materiales y suministros | 363,250 |
| 3000 | Servicios generales | |



MUNICIPIO DE CANDELARIA
ESTADO DE CAMPECHE
PERIODO 2015 - 2018



| | | |
|-----------|--|------------------|
| | | 5,228,092 |
| 4000 | Transferencias, asignaciones, subsidios y otras ayudas | - |
| 5000 | Bienes muebles e inmuebles | 36,500 |
| 6000 | Inversión pública | - |
| 7000 | Inversiones financieras y otras provisiones | - |
| 8000 | Participaciones y aportaciones | - |
| 9000 | Deuda publica | - |
| 05 | OFICIALIA MAYOR | 4,177,013 |
| 1000 | Servicios personales | 3,505,113 |
| 2000 | Materiales y suministros | 369,700 |
| 3000 | Servicios generales | 266,200 |
| 4000 | Transferencias, asignaciones, subsidios y otras ayudas | - |
| 5000 | Bienes muebles e inmuebles | 36,000 |
| 6000 | Inversión pública | - |
| 7000 | Inversiones financieras y otras provisiones | - |
| 8000 | Participaciones y aportaciones | - |
| 9000 | Deuda publica | - |
| 06 | OBRAS PUBLICAS | 9,630,556 |
| 1000 | Servicios personales | 8,332,964 |
| 2000 | Materiales y suministros | 828,292 |
| 3000 | Servicios generales | 444,300 |
| 4000 | Transferencias, asignaciones, subsidios y otras ayudas | - |
| 5000 | Bienes muebles e inmuebles | 25,000 |
| 6000 | Inversión pública | - |
| 7000 | Inversiones financieras y otras provisiones | - |



MUNICIPIO DE CANDELARIA
ESTADO DE CAMPECHE
PERIODO 2015 - 2018



| | | |
|-----------|--|-------------------|
| 8000 | Participaciones y aportaciones | - |
| 9000 | Deuda publica | - |
| 07 | SERVICIOS PUBLICOS | 26,679,038 |
| 1000 | Servicios personales | 19,607,026 |
| 2000 | Materiales y suministros | 4,656,312 |
| 3000 | Servicios generales | 287,000 |
| 4000 | Transferencias, asignaciones, subsidios y otras ayudas | - |
| 5000 | Bienes muebles e inmuebles | 2,128,700 |
| 6000 | Inversión pública | - |
| 7000 | Inversiones financieras y otras provisiones | - |
| 8000 | Participaciones y aportaciones | - |
| 9000 | Deuda publica | - |
| 08 | DESARROLLO SOCIAL | 4,374,560 |
| 1000 | Servicios personales | 3,488,040 |
| 2000 | Materiales y suministros | 262,220 |
| 3000 | Servicios generales | 117,800 |
| 4000 | Transferencias, asignaciones, subsidios y otras ayudas | - |
| 5000 | Bienes muebles e inmuebles | 6,500 |
| 6000 | Inversión pública | - |
| 7000 | Inversiones financieras y otras provisiones | 500,000 |
| 8000 | Participaciones y aportaciones | - |
| 9000 | Deuda publica | - |
| 09 | PLANEACIÓN Y DESARROLLO URBANO | 2,797,457 |
| 1000 | Servicios personales | 2,414,965 |
| 2000 | Materiales y suministros | |



MUNICIPIO DE CANDELARIA
ESTADO DE CAMPECHE
PERIODO 2015 - 2018



| | | |
|-----------|--|-------------------|
| | | 191,492 |
| 3000 | Servicios generales | 169,500 |
| 4000 | Transferencias, asignaciones, subsidios y otras ayudas | - |
| 5000 | Bienes muebles e inmuebles | 21,500 |
| 6000 | Inversión pública | - |
| 7000 | Inversiones financieras y otras provisiones | - |
| 8000 | Participaciones y aportaciones | - |
| 9000 | Deuda publica | - |
| 10 | BIENESTAR SOCIAL, EDUC., CULTURA, DEPORTE Y TURISMO | 14,323,220 |
| 1000 | Servicios personales | 8,862,920 |
| 2000 | Materiales y suministros | 712,500 |
| 3000 | Servicios generales | 3,366,800 |
| 4000 | Transferencias, asignaciones, subsidios y otras ayudas | 1,061,000 |
| 5000 | Bienes muebles e inmuebles | 20,000 |
| 6000 | Inversión pública | - |
| 7000 | Inversiones financieras y otras provisiones | - |
| 8000 | Participaciones y aportaciones | 300,000 |
| 9000 | Deuda publica | - |
| 11 | CONTRALORÍA INTERNA | 1,680,368 |
| 1000 | Servicios personales | 1,339,359 |
| 2000 | Materiales y suministros | 78,000 |
| 3000 | Servicios generales | 263,009 |
| 4000 | Transferencias, asignaciones, subsidios y otras ayudas | - |
| 5000 | Bienes muebles e inmuebles | - |
| 6000 | Inversión pública | - |



MUNICIPIO DE CANDELARIA
ESTADO DE CAMPECHE
PERIODO 2015 - 2018



| | | |
|-----------|--|------------------|
| 7000 | Inversiones financieras y otras provisiones | - |
| 8000 | Participaciones y aportaciones | - |
| 9000 | Deuda publica | - |
| 12 | SEGURIDAD PUBLICA | 7,524,436 |
| 1000 | Servicios personales | 5,856,436 |
| 2000 | Materiales y suministros | 1,421,500 |
| 3000 | Servicios generales | 229,500 |
| 4000 | Transferencias, asignaciones, subsidios y otras ayudas | - |
| 5000 | Bienes muebles e inmuebles | 17,000 |
| 6000 | Inversión pública | - |
| 7000 | Inversiones financieras y otras provisiones | - |
| 8000 | Participaciones y aportaciones | - |
| 9000 | Deuda publica | - |
| 13 | JURIDICA Y GOBERNACION | 2,048,992 |
| 1000 | Servicios personales | 1,930,992 |
| 2000 | Materiales y suministros | 87,000 |
| 3000 | Servicios generales | 21,000 |
| 4000 | Transferencias, asignaciones, subsidios y otras ayudas | - |
| 5000 | Bienes muebles e inmuebles | 10,000 |
| 6000 | Inversión pública | - |
| 7000 | Inversiones financieras y otras provisiones | - |
| 8000 | Participaciones y aportaciones | - |
| 9000 | Deuda publica | - |
| 14 | ATENCIÓN A COMUNIDADES | 1,671,937 |
| 1000 | Servicios personales | |



MUNICIPIO DE CANDELARIA
ESTADO DE CAMPECHE
PERIODO 2015 - 2018



| | | |
|-----------|--|------------------|
| | | 1,562,437 |
| 2000 | Materiales y suministros | 65,000 |
| 3000 | Servicios generales | 10,000 |
| 4000 | Transferencias, asignaciones, subsidios y otras ayudas | 25,000 |
| 5000 | Bienes muebles e inmuebles | 9,500 |
| 6000 | Inversión pública | - |
| 7000 | Inversiones financieras y otras provisiones | - |
| 8000 | Participaciones y aportaciones | - |
| 9000 | Deuda publica | - |
| 15 | PROTECCIÓN CIVIL MUNICIPAL (CENEMUN) | 4,899,053 |
| 1000 | Servicios personales | 3,731,553 |
| 2000 | Materiales y suministros | 541,000 |
| 3000 | Servicios generales | 142,500 |
| 4000 | Transferencias, asignaciones, subsidios y otras ayudas | 300,000 |
| 5000 | Bienes muebles e inmuebles | 184,000 |
| 6000 | Inversión pública | - |
| 7000 | Inversiones financieras y otras provisiones | - |
| 8000 | Participaciones y aportaciones | - |
| 9000 | Deuda publica | - |
| 16 | DIRECCIÓN DE SMAP | 6,849,947 |
| 1000 | Servicios personales | 5,710,047 |
| 2000 | Materiales y suministros | 851,900 |
| 3000 | Servicios generales | 279,500 |
| 4000 | Transferencias, asignaciones, subsidios y otras ayudas | - |
| 5000 | Bienes muebles e inmuebles | 8,500 |



MUNICIPIO DE CANDELARIA
ESTADO DE CAMPECHE
PERIODO 2015 - 2018



| | | |
|-----------|--|------------------|
| 6000 | Inversión pública | - |
| 7000 | Inversiones financieras y otras provisiones | - |
| 8000 | Participaciones y aportaciones | - |
| 9000 | Deuda publica | - |
| 17 | CATASTRO | 1,837,253 |
| 1000 | Servicios personales | 1,629,253 |
| 2000 | Materiales y suministros | 124,000 |
| 3000 | Servicios generales | 57,000 |
| 4000 | Transferencias, asignaciones, subsidios y otras ayudas | - |
| 5000 | Bienes muebles e inmuebles | 27,000 |
| 6000 | Inversión pública | - |
| 7000 | Inversiones financieras y otras provisiones | - |
| 8000 | Participaciones y aportaciones | - |
| 9000 | Deuda publica | - |
| 18 | INSTITUTO DE LA MUJER MUNICIPAL | 1,364,765 |
| 1000 | Servicios personales | 1,116,949 |
| 2000 | Materiales y suministros | 116,719 |
| 3000 | Servicios generales | 131,096 |
| 4000 | Transferencias, asignaciones, subsidios y otras ayudas | - |
| 5000 | Bienes muebles e inmuebles | - |
| 6000 | Inversión pública | - |
| 7000 | Inversiones financieras y otras provisiones | - |
| 8000 | Participaciones y aportaciones | - |
| 9000 | Deuda publica | - |
| 19 | JUNTAS Y COMISARIAS | |



MUNICIPIO DE CANDELARIA
ESTADO DE CAMPECHE
PERIODO 2015 - 2018



| | | |
|-----------|--|------------------|
| | | 4,827,768 |
| 1000 | Servicios personales | 3,519,840 |
| 2000 | Materiales y suministros | 598,528 |
| 3000 | Servicios generales | 446,200 |
| 4000 | Transferencias, asignaciones, subsidios y otras ayudas | 263,200 |
| 5000 | Bienes muebles e inmuebles | - |
| 6000 | Inversión pública | - |
| 7000 | Inversiones financieras y otras provisiones | - |
| 8000 | Participaciones y aportaciones | - |
| 9000 | Deuda publica | - |
| 20 | DEUDA PUBLICA | 4,000,000 |
| 1000 | Servicios personales | - |
| 2000 | Materiales y suministros | - |
| 3000 | Servicios generales | - |
| 4000 | Transferencias, asignaciones, subsidios y otras ayudas | - |
| 5000 | Bienes muebles e inmuebles | - |
| 6000 | Inversión pública | - |
| 7000 | Inversiones financieras y otras provisiones | - |
| 8000 | Participaciones y aportaciones | - |
| 9000 | Deuda publica | 14,621,615 |
| 21 | PENSIONADOS | 1,600,888 |
| 1000 | Servicios personales | 215,000 |
| 2000 | Materiales y suministros | - |
| 3000 | Servicios generales | - |
| 4000 | Transferencias, asignaciones, subsidios y otras ayudas | 1,385,888 |



MUNICIPIO DE CANDELARIA
ESTADO DE CAMPECHE
PERIODO 2015 - 2018



| | | |
|-----------|--|------------------|
| 5000 | Bienes muebles e inmuebles | - |
| 6000 | Inversión pública | - |
| 7000 | Inversiones financieras y otras provisiones | - |
| 8000 | Participaciones y aportaciones | - |
| 9000 | Deuda publica | - |
| 22 | PROGRAMA FEDERALIZADO CULTURA DEL AGUA | 83,130 |
| 1000 | Servicios personales | - |
| 2000 | Materiales y suministros | - |
| 3000 | Servicios generales | - |
| 4000 | Transferencias, asignaciones, subsidios y otras ayudas | - |
| 5000 | Bienes muebles e inmuebles | - |
| 6000 | Inversión pública | 83,130 |
| 7000 | Inversiones financieras y otras provisiones | - |
| 8000 | Participaciones y aportaciones | - |
| 9000 | Deuda publica | - |
| 23 | PROGRAMA DE INFRAESTRUCTURA INDIGENA | 8,200,000 |
| 1000 | Servicios personales | - |
| 2000 | Materiales y suministros | - |
| 3000 | Servicios generales | - |
| 4000 | Transferencias, asignaciones, subsidios y otras ayudas | - |
| 5000 | Bienes muebles e inmuebles | - |
| 6000 | Inversión pública | 8,200,000 |
| 7000 | Inversiones financieras y otras provisiones | - |
| 8000 | Participaciones y aportaciones | - |
| 9000 | Deuda publica | - |



MUNICIPIO DE CANDELARIA
ESTADO DE CAMPECHE
PERIODO 2015 - 2018



| | | |
|-----------|---|------------------|
| | | - |
| 24 | PROGRAMA CDI | 2,000,000 |
| 1000 | Servicios personales | - |
| 2000 | Materiales y suministros | - |
| 3000 | Servicios generales | - |
| 4000 | Transferencias, asignaciones, subsidios y otras ayudas | - |
| 5000 | Bienes muebles e inmuebles | - |
| 6000 | Inversión pública | 2,000,000 |
| 7000 | Inversiones financieras y otras provisiones | - |
| 8000 | Participaciones y aportaciones | - |
| 9000 | Deuda publica | - |
| 25 | DEVOLUCION DE DERECHOS PRODDER | 137,700 |
| 1000 | Servicios personales | - |
| 2000 | Materiales y suministros | - |
| 3000 | Servicios generales | - |
| 4000 | Transferencias, asignaciones, subsidios y otras ayudas | - |
| 5000 | Bienes muebles e inmuebles | - |
| 6000 | Inversión pública | 137,700 |
| 7000 | Inversiones financieras y otras provisiones | - |
| 8000 | Participaciones y aportaciones | - |
| 9000 | Deuda publica | - |
| 26 | FOMENTO NACIONAL DE HABITACIONES POPULARES FONHAES | 6,816,000 |
| 1000 | Servicios personales | - |
| 2000 | Materiales y suministros | - |
| 3000 | Servicios generales | - |



MUNICIPIO DE CANDELARIA
ESTADO DE CAMPECHE
PERIODO 2015 - 2018



| | | |
|-----------|--|------------------|
| 4000 | Transferencias, asignaciones, subsidios y otras ayudas | - |
| 5000 | Bienes muebles e inmuebles | - |
| 6000 | Inversión pública | 6,816,000 |
| 7000 | Inversiones financieras y otras provisiones | - |
| 8000 | Participaciones y aportaciones | - |
| 9000 | Deuda publica | - |
| 27 | PROGRAMA TRES POR UNO MIGRANTES | 1,900,000 |
| 1000 | Servicios personales | - |
| 2000 | Materiales y suministros | - |
| 3000 | Servicios generales | - |
| 4000 | Transferencias, asignaciones, subsidios y otras ayudas | - |
| 5000 | Bienes muebles e inmuebles | - |
| 6000 | Inversión pública | 1,900,000 |
| 7000 | Inversiones financieras y otras provisiones | - |
| 8000 | Participaciones y aportaciones | - |
| 9000 | Deuda publica | - |
| 28 | PROGRAMA AGUA LIMPIA | 2,600,000 |
| 1000 | Servicios personales | - |
| 2000 | Materiales y suministros | - |
| 3000 | Servicios generales | - |
| 4000 | Transferencias, asignaciones, subsidios y otras ayudas | - |
| 5000 | Bienes muebles e inmuebles | - |
| 6000 | Inversión pública | 2,600,000 |
| 7000 | Inversiones financieras y otras provisiones | - |
| 8000 | Participaciones y aportaciones | - |



MUNICIPIO DE CANDELARIA
ESTADO DE CAMPECHE
PERIODO 2015 - 2018



| | | |
|-----------|--|-------------------|
| | | - |
| 9000 | Deuda publica | - |
| 29 | RAMO 23 PROVISIONES SALARIALES Y ECONOMICAS | 51,000,000 |
| 1000 | Servicios personales | - |
| 2000 | Materiales y suministros | - |
| 3000 | Servicios generales | - |
| 4000 | Transferencias, asignaciones, subsidios y otras ayudas | - |
| 5000 | Bienes muebles e inmuebles | - |
| 6000 | Inversión pública | 51,000,000 |
| 7000 | Inversiones financieras y otras provisiones | - |
| 8000 | Participaciones y aportaciones | - |
| 9000 | Deuda publica | - |
| 30 | PROGRAMA EMPLEO TEMPORAL | 5,456,959 |
| 1000 | Servicios personales | - |
| 2000 | Materiales y suministros | - |
| 3000 | Servicios generales | - |
| 4000 | Transferencias, asignaciones, subsidios y otras ayudas | - |
| 5000 | Bienes muebles e inmuebles | - |
| 6000 | Inversión pública | 5,456,959 |
| 7000 | Inversiones financieras y otras provisiones | - |
| 8000 | Participaciones y aportaciones | - |
| 9000 | Deuda publica | - |
| 31 | FONDO DE APOYO EN INFRAESTRUCTURA Y PRODUCTIVA (FAIP) | 10,000,000 |
| 1000 | Servicios personales | - |
| 2000 | Materiales y suministros | - |



MUNICIPIO DE CANDELARIA
ESTADO DE CAMPECHE
PERIODO 2015 - 2018



| | | |
|-----------|---|-------------------|
| 3000 | Servicios generales | - |
| 4000 | Transferencias, asignaciones, subsidios y otras ayudas | - |
| 5000 | Bienes muebles e inmuebles | - |
| 6000 | Inversión pública | 10,000,000 |
| 7000 | Inversiones financieras y otras provisiones | - |
| 8000 | Participaciones y aportaciones | - |
| 9000 | Deuda publica | - |
| 32 | FONDO PARA FRONTERAS | 6,000,000 |
| 1000 | Servicios personales | - |
| 2000 | Materiales y suministros | - |
| 3000 | Servicios generales | - |
| 4000 | Transferencias, asignaciones, subsidios y otras ayudas | - |
| 5000 | Bienes muebles e inmuebles | - |
| 6000 | Inversión pública | 6,000,000 |
| 7000 | Inversiones financieras y otras provisiones | - |
| 8000 | Participaciones y aportaciones | - |
| 9000 | Deuda publica | - |
| 33 | FONDO DE APORTACIONES PARA LA INFRAESTRUCTURA SOCIAL MUNICIPAL | 91,006,691 |
| 1000 | Servicios personales | - |
| 2000 | Materiales y suministros | - |
| 3000 | Servicios generales | - |
| 4000 | Transferencias, asignaciones, subsidios y otras ayudas | - |
| 5000 | Bienes muebles e inmuebles | - |
| 6000 | Inversión pública | 80,385,076 |
| 7000 | Inversiones financieras y otras provisiones | - |



MUNICIPIO DE CANDELARIA
ESTADO DE CAMPECHE
PERIODO 2015 - 2018



| | | |
|-----------|---|-------------------|
| | | - |
| 8000 | Participaciones y aportaciones | - |
| 9000 | Deuda publica | 10,621,615 |
| 34 | FONDO DE APORTACIONES PARA EL FORTALECIMIENTO DE LOS MUNICIPIOS (FORTAMUN) | 24,634,828 |
| 1000 | Servicios personales | - |
| 2000 | Materiales y suministros | - |
| 3000 | Servicios generales | 24,634,828 |
| 4000 | Transferencias, asignaciones, subsidios y otras ayudas | - |
| 5000 | Bienes muebles e inmuebles | - |
| 6000 | Inversión pública | - |
| 7000 | Inversiones financieras y otras provisiones | - |
| 8000 | Participaciones y aportaciones | - |
| 9000 | Deuda publica | - |

Artículo 14.- El Presupuesto de Egresos Municipal del Ejercicio Fiscal 2017 con base en la Clasificación por Fuentes de Financiamiento, se distribuye como a continuación se indica:

CLASIFICACIÓN POR FUENTES DE FINANCIAMIENTO (CFF)

| CFF | Presupuesto Aprobado |
|-----------------------------|-----------------------------|
| 1. Recursos Fiscales | 17,009,944 |
| 2. Financiamientos internos | 8,635,380 |
| 3. Financiamientos externos | 0 |
| 4. Ingresos propios | 0 |
| 5. Recursos Federales | 209,835,308 |
| 6. Recursos Estatales | 123,191,721 |
| 7. Otros recursos | 0 |
| Total General | \$ 358,672,353 |



MUNICIPIO DE CANDELARIA

ESTADO DE CAMPECHE

PERIODO 2015 - 2018



Artículo 15.- La Clasificación Funcional del Presupuesto de Egresos del Municipio de Candelaria, Campeche para el ejercicio fiscal 2017 se compone de la siguiente forma:

CLASIFICACIÓN FUNCIONAL DEL GASTO (CFG)

| CFG | Presupuesto Aprobado |
|--|-------------------------|
| 1 - GOBIERNO | \$ 76,909,446.00 |
| 1.1. - LEGISLACION | 11,767,119.00 |
| 1.1.1 - Legislación | 11,767,119.00 |
| 1.1.2 - Fiscalización | |
| 1.2. - JUSTICIA | |
| 1.2.1 - Impartición de Justicia | |
| 1.2.2 - Procuración de Justicia | |
| 1.2.3 - Reclusión y Readaptación Social | |
| 1.2.4 - Derechos Humanos | |
| 1.3. - COORDINACION DE LA POLITICA DE GOBIERNO | 32,061,684.00 |
| 1.3.1 - Presidencia / Gubernatura | 25,869,151.00 |
| 1.3.2 - Política Interior | |
| 1.3.3 - Preservación y Cuidado del Patrimonio Público | |
| 1.3.4 - Función Pública | 6,192,533.00 |
| 1.3.5 - Asuntos Jurídicos | |
| 1.3.6 - Organización de Procesos Electorales | |
| 1.3.7 - Población | |
| 1.3.8 - Territorio | |
| 1.3.9 - Otros | |
| 1.4. - RELACIONES EXTERIORES | |
| 1.4.1 - Relaciones Exteriores | |
| 1.5. - ASUNTOS FINANCIEROS Y HACENDARIOS | 14,844,952.00 |
| 1.5.1 - Asuntos Financieros | 14,844,952.00 |
| 1.5.2 - Asuntos Hacendarios | |
| 1.6. - SEGURIDAD NACIONAL | |
| 1.6.1 - Defensa | |
| 1.6.2 - Marina | |
| 1.6.3 - Inteligencia para la Preservación de la Seguridad Nacional | |
| 1.7. - ASUNTOS DE ORDEN PÚBLICO Y DE SEGURIDAD INTERIOR | 18,235,691.00 |
| 1.7.1 - Policía | |
| 1.7.2 - Protección Civil | 4,899,053.00 |
| 1.7.3 - Otros Asuntos de Orden Público y Seguridad | 5,812,202.00 |
| 1.7.4 - Sistema Nacional de Seguridad Pública | 7,524,436.00 |



MUNICIPIO DE CANDELARIA
ESTADO DE CAMPECHE
PERIODO 2015 - 2018



| | |
|--|-------------------|
| 1.8. - OTROS SERVICIOS GENERALES | |
| 1.8.1 - Servicios Registrales, Administrativos y Patrimoniales | |
| 1.8.2 - Servicios Estadísticos | |
| 1.8.3 - Servicios de Comunicación y Medios | |
| 1.8.4 - Acceso a la Información Pública Gubernamental | |
| 1.8.5 - Otros | |
| 2 - DESARROLLO SOCIAL | \$ 196,671,120.00 |
| 2.1. - PROTECCION AMBIENTAL | 9,670,777.00 |
| 2.1.1 - Ordenación de Desechos | |
| 2.1.2 - Administración del Agua | 9,670,777.00 |
| 2.1.3 - Ordenación de Aguas Residuales, Drenaje y Alcantarillado | |
| 2.1.4 - Reducción de la Contaminación | |
| 2.1.5 - Protección de la Diversidad Biológica y del Paisaje | |
| 2.1.6 - Otros de Protección Ambiental | |
| 2.2. - VIVIENDA Y SERVICIOS A LA COMUNIDAD | 171,076,235.00 |
| 2.2.1 - Urbanización | 107,006,691.00 |
| 2.2.2 - Desarrollo Comunitario | 18,474,506.00 |
| 2.2.3 - Abastecimiento de Agua | |
| 2.2.4 - Alumbrado Público | |
| 2.2.5 - Vivienda | |
| 2.2.6 - Servicios Comunes | 26,679,038.00 |
| 2.2.7 - Desarrollo Regional | 18,916,000.00 |
| 2.3. - SALUD | |
| 2.3.1 - Prestación de Servicios de Salud a la Comunidad | |
| 2.3.2 - Prestación de Servicios de Salud a la Persona | |
| 2.3.3 - Generación de Recursos para la Salud | |
| 2.3.4 - Rectoría del Sistema de Salud | |
| 2.3.5 - Protección Social en Salud | |
| 2.4. - RECREACION, CULTURA Y OTRAS MANIFESTACIONES SOCIALES | 14,323,220.00 |
| 2.4.1 - Deporte y Recreación | |
| 2.4.2 - Cultura | 14,323,220.00 |
| 2.4.3 - Radio, Televisión y Editoriales | |
| 2.4.4 - Asuntos Religiosos y Otras Manifestaciones Sociales | |
| 2.5. - EDUCACION | |
| 2.5.1 - Educación Básica | |
| 2.5.2 - Educación Media Superior | |
| 2.5.3 - Educación Superior | |
| 2.5.4 - Posgrado | |
| 2.5.5 - Educación para Adultos | |



MUNICIPIO DE CANDELARIA
ESTADO DE CAMPECHE
PERIODO 2015 - 2018



| | |
|---|------------------|
| 2.5.6 - Otros Servicios Educativos y Actividades Inherentes | |
| 2.6. - PROTECCION SOCIAL | 1,600,888.00 |
| 2.6.1 - Enfermedad e Incapacidad | |
| 2.6.2 - Edad Avanzada | |
| 2.6.3 - Familia e Hijos | |
| 2.6.4 - Desempleo | |
| 2.6.5 - Alimentación y Nutrición | |
| 2.6.6 - Apoyo Social para la Vivienda | |
| 2.6.7 - Indígenas | - |
| 2.6.8 - Otros Grupos Vulnerables | 1,600,888.00 |
| 2.6.9 - Otros de Seguridad Social y Asistencia Social | |
| 2.7. - OTROS ASUNTOS SOCIALES | |
| 2.7.1 - Otros Asuntos Sociales | |
| 3 - DESARROLLO ECONÓMICO | \$ 81,091,787.00 |
| 3.1. - ASUNTOS ECONOMICOS, COMERCIALES Y LABORALES EN GENERAL | - |
| 3.1.1 - Asuntos Económicos y Comerciales en General | 81,091,787.00 |
| 3.1.2 - Asuntos Laborales Generales | - |
| 3.2. - AGROPECUARIA, SILVICULTURA, PESCA Y CAZA | - |
| 3.2.1 - Agropecuaria | |
| 3.2.2 - Silvicultura | |
| 3.2.3 - Acuicultura, Pesca y Caza | |
| 3.2.4 - Agroindustrial | |
| 3.2.5 - Hidroagrícola | |
| 3.2.6 - Apoyo Financiero a la Banca y Seguro Agropecuario | |
| 3.3. - COMBUSTIBLES Y ENERGIA | |
| 3.3.1 - Carbón y Otros Combustibles Minerales Sólidos | |
| 3.3.2 - Petróleo y Gas Natural (Hidrocarburos) | |
| 3.3.3 - Combustibles Nucleares | |
| 3.3.4 - Otros Combustibles | |
| 3.3.5 - Electricidad | |
| 3.3.6 - Energía no Eléctrica | |
| 3.4. - MINERIA, MANUFACTURAS Y CONSTRUCCION | |
| 3.4.1 - Extracción de Recursos Minerales excepto los Combustibles Minerales | |
| 3.4.2 - Manufacturas | |
| 3.4.3 - Construcción | |
| 3.5. - TRANSPORTE | |
| 3.5.1 - Transporte por Carretera | |
| 3.5.2 - Transporte por Agua y Puertos | |
| 3.5.3 - Transporte por Ferrocarril | |
| 3.5.4 - Transporte Aéreo | |



MUNICIPIO DE CANDELARIA
ESTADO DE CAMPECHE
PERIODO 2015 - 2018



| | |
|---|--------------------------|
| 3.5.5 - Transporte por Oleoductos y Gasoductos y Otros Sistemas de Transporte | |
| 3.5.6 - Otros Relacionados con Transporte | |
| 3.6. - COMUNICACIONES | |
| 3.6.1 - Comunicaciones | |
| 3.7. - TURISMO | |
| 3.7.1 - Turismo | |
| 3.7.2 - Hoteles y Restaurantes | |
| 3.8. - CIENCIA, TECNOLOGIA E INNOVACION | |
| 3.8.1 - Investigación Científica | |
| 3.8.2 - Desarrollo Tecnológico | |
| 3.8.3 - Servicios Científicos y Tecnológicos | |
| 3.8.4 - Innovación | |
| 3.9. - OTRAS INDUSTRIAS Y OTROS ASUNTOS ECONOMICOS | |
| 3.9.1 - Comercio, Distribución, Almacenamiento y Depósito | |
| 3.9.2 - Otras Industrias | |
| 3.9.3 - Otros Asuntos Económicos | |
| 4 - OTRAS NO CLASIFICADAS EN FUNCIONES ANTERIORES | \$ 4,000,000.00 |
| 4.1. - TRANSACCIONES DE LA DEUDA PUBLICA / COSTO FINANCIERO DE LA DEUDA | - |
| 4.1.1 - Deuda Pública Interna | |
| 4.1.2 - Deuda Pública Externa | |
| 4.2. - TRANSFERENCIAS, PARTICIPACIONES Y APORTACIONES ENTRE DIFERENTES NIVELES Y ORDENES DE GOBIERNO | - |
| 4.2.1 - Transferencias entre Diferentes Niveles y Ordenes de Gobierno | |
| 4.2.2 - Participaciones entre Diferentes Niveles y Ordenes de Gobierno | |
| 4.2.3 - Aportaciones entre Diferentes Niveles y Ordenes de Gobierno | |
| 4.3. - SANEAMIENTO DEL SISTEMA FINANCIERO | - |
| 4.3.1 - Saneamiento del Sistema Financiero | |
| 4.3.2 - Apoyos IPAB | |
| 4.3.3 - Banca de Desarrollo | |
| 4.3.4 - Apoyo a los programas de reestructura en unidades de inversión (UDIS) | |
| 4.4. - ADEUDOS DE EJERCICIOS FISCALES ANTERIORES | 4,000,000.00 |
| 4.4.1 - Adeudos de Ejercicios Fiscales Anteriores | 4,000,000.00 |
| Total General | \$ 358,672,353.00 |

Artículo 16.- El Presupuesto de Egresos Municipal del ejercicio 2017 con base en la Clasificación Programática, se distribuye como a continuación se indica:



MUNICIPIO DE CANDELARIA
ESTADO DE CAMPECHE
PERIODO 2015 - 2018



CLASIFICACIÓN PROGRAMÁTICA (CP)

| Clasificación Programática | | Presupuesto Aprobado |
|--|---|----------------------|
| Subsidios: Sector Social y Privado o Entidades Federativas y Municipios | | - |
| Sujetos a Reglas de Operación | S | - |
| Otros Subsidios | U | - |
| Desempeño de las Funciones | | \$ 354,672,354.00 |
| Prestación de Servicios Públicos | E | 354,672,354.00 |
| SEGURIDAD Y CERTEZA | | 9,718,127.00 |
| ADMINISTRACION PUBLICA EFICIENTE | | 27,470,038.00 |
| REGULACION DE LA ADMINISTRACION | | 4,131,834.00 |
| FINANZAS PUBLICAS SANAS | | 12,348,305.00 |
| CONTROL DEL GASTO PUBLICO | | 4,177,013.00 |
| MUNICIPIO SEGURO | | 12,423,489.00 |
| FORTALECIMIENTO DE LA REGLAMENTACION JURIDICA | | 2,048,992.00 |
| AGUA POTABLE | | 6,849,947.00 |
| DESARROLLO CULTURAL | | 14,323,220.00 |
| ATENCION A GRUPOS VULNERABLES | | 1,364,765.00 |
| DESARROLLO DE COMUNIDADES RURALES | | 1,671,937.00 |
| COMBATE A LA MARGINACION Y POBREZA | | 4,827,768.00 |
| DESARROLLO AGROPECUARIO Y COMERCIAL | | 4,374,560.00 |
| REINGENIERIA INSTITUCIONAL | | 2,797,457.00 |
| GENERACION DE EMPLEOS | | 194,831,036.00 |
| SERVICIOS PUBLICOS DE CALIDAD | | |



MUNICIPIO DE CANDELARIA
ESTADO DE CAMPECHE
PERIODO 2015 - 2018



| | | |
|--|---|--------------------------|
| | | 51,313,866.00 |
| Provisión de Bienes Públicos | B | - |
| Planeación, seguimiento y evaluación de políticas públicas | P | - |
| Promoción y fomento | F | - |
| Regulación y supervisión | G | - |
| Funciones de las Fuerzas Armadas (Únicamente Gobierno Federal) | A | - |
| Específicos | R | - |
| Proyectos de Inversión | K | - |
| Administrativos y de Apoyo | | - |
| Apoyo al proceso presupuestario y para mejorar la eficiencia institucional | M | - |
| Apoyo a la función pública y al mejoramiento de la gestión | O | - |
| Operaciones ajenas | W | - |
| Compromisos | | - |
| Obligaciones de cumplimiento de resolución jurisdiccional | L | - |
| Desastres Naturales | N | - |
| Obligaciones | | - |
| Pensiones y jubilaciones | J | - |
| Aportaciones a la seguridad social | T | - |
| Aportaciones a fondos de estabilización | Y | - |
| Aportaciones a fondos de inversión y reestructura de pensiones | Z | - |
| Programas de Gasto Federalizado | | - |
| Gasto Federalizado | I | - |
| Participaciones a entidades federativas y municipios | | - |
| Participaciones a entidades federativas y municipios | C | - |
| Costo financiero, deuda o apoyos a deudores y ahorradores de la banca | | - |
| Costo financiero, deuda o apoyos a deudores y ahorradores de la banca | D | - |
| Adeudos de ejercicios fiscales anteriores | | 4,000,000.00 |
| Adeudos de ejercicios fiscales anteriores | H | 4,000,000.00 |
| DEUDA PUBLICA | | 4,000,000.00 |
| Total General | | \$ 358,672,353.00 |

Todos los programas presupuestarios deberán contener los elementos establecidos en el artículo 113 de la Ley Orgánica de los Municipios del Estado de Campeche.



MUNICIPIO DE CANDELARIA
ESTADO DE CAMPECHE
PERIODO 2015 - 2018



Artículo 17.- El Presupuesto de Egresos Municipal del ejercicio 2017 se distribuye en los siguientes Programas y Proyectos:

PROGRAMAS Y PROYECTOS

| Concepto | Presupuesto Aprobado |
|---|--------------------------|
| SEGURIDAD Y CERTEZA | \$ 9,718,127.00 |
| ADMINISTRACION PUBLICA EFICIENTE | 27,470,038.00 |
| REGULACION DE LA ADMINISTRACION | 4,131,834.00 |
| FINANZAS PUBLICAS SANAS | 12,348,305.00 |
| CONTROL DEL GASTO PUBLICO | 4,177,013.00 |
| MUNICIPIO SEGURO | 12,423,489.00 |
| FORTALECIMIENTO DE LA REGLAMENTACION JURIDICA | 2,048,992.00 |
| AGUA POTABLE | 6,849,947.00 |
| DESARROLLO CULTURAL | 14,323,220.00 |
| ATENCION A GRUPOS VULNERABLES | 1,364,765.00 |
| DESARROLLO DE COMUNIDADES RURALES | 1,671,937.00 |
| COMBATE A LA MARGINACION Y POBREZA | 4,827,768.00 |
| DESARROLLO AGROPECUARIO Y COMERCIAL | 4,374,560.00 |
| REINGENIERIA INSTITUCIONAL | 2,797,457.00 |
| GENERACION DE EMPLEOS | 194,831,036.00 |
| SERVICIOS PUBLICOS DE CALIDAD | 51,313,866.00 |
| DEUDA PUBLICA | 4,000,000.00 |
| Total General | \$ 358,672,354.00 |



MUNICIPIO DE CANDELARIA

ESTADO DE CAMPECHE

PERIODO 2015 - 2018



Artículo 18.- A continuación y con fines informativos se presenta el desgregado de las transferencias presupuestadas para las Entidades del Municipio de Candelaria, Campeche con base en la Clasificación por Objeto del Gasto a nivel capítulo:

ENTIDADES

| Sistema Municipal para el Desarrollo Integral de la Familia de Candelaria | Presupuesto Aprobado |
|--|-----------------------------|
| 1000 - Servicios personales | \$ 7,161,973.00 |
| 2000 - Materiales y suministros | 882,000.00 |
| 3000 - Servicios generales | 877,495.00 |
| 4000 - Transferencias, asignaciones, subsidios y otras ayudas | 113,032.00 |
| 5000 - Bienes muebles, inmuebles e intangibles | 65,500.00 |
| 6000 - Inversión pública | - |
| 7000 - Inversiones financieras y otras provisiones | - |
| 8000 - Participaciones y aportaciones | - |
| 9000 - Deuda pública | 500,000.00 |
| Total General | 9,600,000.00 |

Artículo 19.- Las Erogaciones previstas en las Comisarías y Agencias Municipales en el año 2017, en términos de lo dispuesto en el artículo 66 de la Ley de Coordinación Hacendaria del Estado de Campeche, asciende a la cantidad de **\$4,827,768.00** (Son: Cuatro millones setecientos treinta mil ciento doce pesos 00/100 M.N.) de los cuales el municipio aporta **\$ 3,154,098.97** (Son: Tres millones ciento cincuenta y cuatro mil, noventa y ocho pesos 97/100 M.N.) y el Estado **\$ 1,673,669.03** (Son: Un millón seiscientos setenta y tres mil, seiscientos sesenta y nueve pesos 03/100 M.N.) y se desglosa de la siguiente forma:



MUNICIPIO DE CANDELARIA

ESTADO DE CAMPECHE

PERIODO 2015 - 2018



AUTORIDADES AUXILIARES

| N° | AUTORIDAD AUXILIAR | IMPORTE MENSUAL | MUNICIPAL (importe pesos) | ESTATAL (importe pesos) | TOTAL ANUAL (Importe pesos) | % |
|--------------------------------|---------------------------------|-----------------|------------------------------|----------------------------|--------------------------------|--------|
| | | | 65.00% | 35.00% | | |
| H. JUNTAS MUNICIPALES | | | | | | |
| Total de H. Juntas Municipales | | 0 | 0 | 0 | 0 | 0 |
| COMISARIAS MUNICIPALES | | | | | | |
| N° | Localidad | Importe Mensual | 65% Aportación Municipal | 35% Aportación Estatal | Importe Anual | % |
| 1 | MIGUEL ALEMAN | 23,690.00 | 185,727.08 | 98,552.92 | 284,280.00 | 9.5% |
| 2 | NUEVA ROSITA | 13,571.00 | 106,395.20 | 56,456.80 | 162,852.00 | 5.4% |
| 3 | MIGUEL HIDALGO Y COSTILLA | 27,261.00 | 213,723.34 | 113,408.66 | 327,132.00 | 10.9% |
| 4 | EL DESENGAÑO | 19,108.00 | 149,804.69 | 79,491.31 | 229,296.00 | 7.6% |
| 5 | LA ESMERALDA | 19,108.00 | 149,804.69 | 79,491.31 | 229,296.00 | 7.6% |
| 6 | PEJELAGARTO | 20,445.00 | 160,286.63 | 85,053.37 | 245,340.00 | 8.2% |
| 7 | MONCLOVA | 20,445.00 | 160,286.63 | 85,053.37 | 245,340.00 | 8.2% |
| 8 | BENITO JUAREZ | 27,261.00 | 213,723.34 | 113,408.66 | 327,132.00 | 10.9% |
| 9 | NUEVO COAHUILA | 20,445.00 | 160,286.63 | 85,053.37 | 245,340.00 | 8.2% |
| 10 | EL NARANJO | 24,989.00 | 195,911.10 | 103,956.90 | 299,868.00 | 10.0% |
| 11 | SAN JUAN ARROYO LAS GOLONDRINAS | 13,571.00 | 106,395.20 | 56,456.80 | 162,852.00 | 5.4% |
| 12 | ESTADO DE MEXICO | 20,445.00 | 160,286.63 | 85,053.37 | 245,340.00 | 8.2% |
| | Total Comisarias | 250,339.00 | 1,962,631.13 | 1,041,436.87 | 3,004,068.00 | 100.0% |



MUNICIPIO DE CANDELARIA
ESTADO DE CAMPECHE
PERIODO 2015 - 2018



| AGENCIAS MUNICIPALES | | | | | | |
|----------------------|----------------------------|-----------------|--------------------------|------------------------|---------------|------|
| Nº | Localidad | Importe Mensual | 65% Aportación Municipal | 35% Aportación Estatal | IMPORTE ANUAL | % |
| 1 | PEDRO BARANDA | 13,571.00 | 106,395.20 | 56,456.80 | 162,852.00 | 8.9% |
| 2 | RIO CARIBE | 2,272.00 | 17,812.24 | 9,451.76 | 27,264.00 | 1.5% |
| 3 | SAN DIMAS | 1,085.00 | 8,506.28 | 4,513.72 | 13,020.00 | 0.7% |
| 4 | GRAL. LAZARO CARDENAS | 2,385.00 | 18,698.15 | 9,921.85 | 28,620.00 | 1.6% |
| 5 | EL LUINAL | 1,443.00 | 11,312.97 | 6,003.03 | 17,316.00 | 0.9% |
| 6 | TENANCINGO | 1,442.00 | 11,305.13 | 5,998.87 | 17,304.00 | 0.9% |
| 7 | FRANCISCO I. MADERO 2 | 1,443.00 | 11,312.97 | 6,003.03 | 17,316.00 | 0.9% |
| 8 | RANCHERIA EL TASISTAL | 1,201.00 | 9,415.71 | 4,996.29 | 14,412.00 | 0.8% |
| 9 | LAS DELICIAS | 1,443.00 | 11,312.97 | 6,003.03 | 17,316.00 | 0.9% |
| 10 | EL OTOÑO | 1,256.00 | 9,846.91 | 5,225.09 | 15,072.00 | 0.8% |
| 11 | LA MISTERIOSA | 1,363.00 | 10,685.78 | 5,670.22 | 16,356.00 | 0.9% |
| 12 | ESTRELLA DEL SUR | 1,684.00 | 13,202.38 | 7,005.62 | 20,208.00 | 1.1% |
| 13 | FRANCISCO J. MUJICA | 2,385.00 | 18,698.15 | 9,921.85 | 28,620.00 | 1.6% |
| 14 | CORTE PAJARAL | 1,201.00 | 9,415.71 | 4,996.29 | 14,412.00 | 0.8% |
| 15 | SAN JOSE DE LA MONTAÑA | 1,122.00 | 8,796.36 | 4,667.64 | 13,464.00 | 0.7% |
| 16 | PABLO GARCIA | 2,385.00 | 18,698.15 | 9,921.85 | 28,620.00 | 1.6% |
| 17 | SANTO DOMINGO | 1,442.00 | 11,305.13 | 5,998.87 | 17,304.00 | 0.9% |
| 18 | EL TIGRE | 1,201.00 | 9,415.71 | 4,996.29 | 14,412.00 | 0.8% |
| 19 | EL PORVENIR | 1,443.00 | 11,312.97 | 6,003.03 | 17,316.00 | 0.9% |
| 20 | LAS PALMITAS | 1,201.00 | 9,415.71 | 4,996.29 | 14,412.00 | 0.8% |
| 21 | PARAISO NUEVO | 1,443.00 | 11,312.97 | 6,003.03 | 17,316.00 | 0.9% |
| 22 | EL RELAMPAGO | 963.00 | 7,549.82 | 4,006.18 | 11,556.00 | 0.6% |
| 23 | LAS GOLONDRINAS | 2,385.00 | 18,698.15 | 9,921.85 | 28,620.00 | 1.6% |
| 24 | NUEVO TABASCO | 963.00 | 7,549.82 | 4,006.18 | 11,556.00 | 0.6% |
| 25 | NUEVA LUCHA | 1,201.00 | 9,415.71 | 4,996.29 | 14,412.00 | 0.8% |
| 26 | LA TOMBOLA | 1,085.00 | 8,506.28 | 4,513.72 | 13,020.00 | 0.7% |
| 27 | SAN MANUEL NUEVO CANUTILLO | 1,684.00 | 13,202.38 | 7,005.62 | 20,208.00 | 1.1% |



MUNICIPIO DE CANDELARIA
ESTADO DE CAMPECHE
PERIODO 2015 - 2018



| | | | | | | |
|----|-------------------------------|----------|-----------|-----------|-----------|------|
| 28 | EL CUERVO | 963.00 | 7,549.82 | 4,006.18 | 11,556.00 | 0.6% |
| 29 | DELICIAS II | 1,256.00 | 9,846.91 | 5,225.09 | 15,072.00 | 0.8% |
| 30 | ARROYO DE CUBA | 1,375.00 | 10,779.85 | 5,720.15 | 16,500.00 | 0.9% |
| 31 | SANTA LUCIA | 1,554.00 | 12,183.19 | 6,464.81 | 18,648.00 | 1.0% |
| 32 | LA ZANJA (LA PALMA) | 1,442.00 | 11,305.13 | 5,998.87 | 17,304.00 | 0.9% |
| 33 | EL POCITO | 1,443.00 | 11,312.97 | 6,003.03 | 17,316.00 | 0.9% |
| 34 | NUCLEO AGRARIO SOLIDARIDAD | 1,363.00 | 10,685.78 | 5,670.22 | 16,356.00 | 0.9% |
| 35 | EL SALVAJE | 2,272.00 | 17,812.24 | 9,451.76 | 27,264.00 | 1.5% |
| 36 | LA ESPERANZA | 1,442.00 | 11,305.13 | 5,998.87 | 17,304.00 | 0.9% |
| 37 | JUSTO SIERRA MENDEZ | 2,385.00 | 18,698.15 | 9,921.85 | 28,620.00 | 1.6% |
| 38 | ISLA PARAISO | 963.00 | 7,549.82 | 4,006.18 | 11,556.00 | 0.6% |
| 39 | LA FORTUNA | 1,201.00 | 9,415.71 | 4,996.29 | 14,412.00 | 0.8% |
| 40 | EL DESTINO | 1,136.00 | 8,906.12 | 4,725.88 | 13,632.00 | 0.7% |
| 41 | LA FLORIDA | 1,085.00 | 8,506.28 | 4,513.72 | 13,020.00 | 0.7% |
| 42 | RANCHERIA SAN JUAN PIMENTAL I | 2,459.00 | 19,278.30 | 10,229.70 | 29,508.00 | 1.6% |
| 43 | SAN RAFAEL | 1,442.00 | 11,305.13 | 5,998.87 | 17,304.00 | 0.9% |
| 44 | SAN MIGUEL DE ALLENDE | 963.00 | 7,549.82 | 4,006.18 | 11,556.00 | 0.6% |
| 45 | ALIANZA PRODUCTORA | 2,272.00 | 17,812.24 | 9,451.76 | 27,264.00 | 1.5% |
| 46 | LAGUNA SAN RAMON N° 1 | 963.00 | 7,549.82 | 4,006.18 | 11,556.00 | 0.6% |
| 47 | EMILIANO ZAPATA | 2,272.00 | 17,812.24 | 9,451.76 | 27,264.00 | 1.5% |
| 48 | CUAUHTEMOC | 1,443.00 | 11,312.97 | 6,003.03 | 17,316.00 | 0.9% |
| 49 | NUEVA ESPERANZA | 1,443.00 | 11,312.97 | 6,003.03 | 17,316.00 | 0.9% |
| 50 | EL DIAMANTE | 1,256.00 | 9,846.91 | 5,225.09 | 15,072.00 | 0.8% |
| 51 | HECTOR PEREZ MORALES | 1,443.00 | 11,312.97 | 6,003.03 | 17,316.00 | 0.9% |
| 52 | VICENTE GUERRERO I | 2,156.00 | 16,902.81 | 8,969.19 | 25,872.00 | 1.4% |
| 53 | LA PAZ | 1,363.00 | 10,685.78 | 5,670.22 | 16,356.00 | 0.9% |
| 54 | FLOR DE CHIAPAS | 1,443.00 | 11,312.97 | 6,003.03 | 17,316.00 | 0.9% |
| 55 | LAS PALOMAS 1 (SAN FERNANDO) | 1,122.00 | 8,796.36 | 4,667.64 | 13,464.00 | 0.7% |
| 56 | EL MAMEY | 1,443.00 | 11,312.97 | 6,003.03 | 17,316.00 | 0.9% |



MUNICIPIO DE CANDELARIA
ESTADO DE CAMPECHE
PERIODO 2015 - 2018



| | | | | | | |
|----|-------------------------------------|----------|-----------|----------|-----------|------|
| 57 | LA LUCHA | 1,495.00 | 11,720.64 | 6,219.36 | 17,940.00 | 1.0% |
| 58 | IGNACIO MAGDALENO | 963.00 | 7,549.82 | 4,006.18 | 11,556.00 | 0.6% |
| 59 | RANCHERIA SALSIPUEDES | 963.00 | 7,549.82 | 4,006.18 | 11,556.00 | 0.6% |
| 60 | EL FAISAN | 1,085.00 | 8,506.28 | 4,513.72 | 13,020.00 | 0.7% |
| 61 | LAGUNA SAN RAMON | 963.00 | 7,549.82 | 4,006.18 | 11,556.00 | 0.6% |
| 62 | TRES DE MAYO 2 | 1,136.00 | 8,906.12 | 4,725.88 | 13,632.00 | 0.7% |
| 63 | EL TULIPAN | 1,201.00 | 9,415.71 | 4,996.29 | 14,412.00 | 0.8% |
| 64 | EL RAMONAL | 1,684.00 | 13,202.38 | 7,005.62 | 20,208.00 | 1.1% |
| 65 | ANTONIO GONZALEZ CURI | 963.00 | 7,549.82 | 4,006.18 | 11,556.00 | 0.6% |
| 66 | EL TIGRE II | 1,188.00 | 9,313.79 | 4,942.21 | 14,256.00 | 0.8% |
| 67 | LAS DELICIAS I | 1,085.00 | 8,506.28 | 4,513.72 | 13,020.00 | 0.7% |
| 68 | BALAN-KAX | 963.00 | 7,549.82 | 4,006.18 | 11,556.00 | 0.6% |
| 69 | MIGUEL DE LA MADRID (EL PAÑUELO) | 2,272.00 | 17,812.24 | 9,451.76 | 27,264.00 | 1.5% |
| 70 | ADOLFO LOPEZ MATEOS | 1,122.00 | 8,796.36 | 4,667.64 | 13,464.00 | 0.7% |
| 71 | LA PELUZA | 1,085.00 | 8,506.28 | 4,513.72 | 13,020.00 | 0.7% |
| 72 | SALTO GRANDE | 963.00 | 7,549.82 | 4,006.18 | 11,556.00 | 0.6% |
| 73 | EL PEDREGAL | 2,385.00 | 18,698.15 | 9,921.85 | 28,620.00 | 1.6% |
| 74 | VENUSTIANO CARRANZA | 1,915.00 | 15,013.40 | 7,966.60 | 22,980.00 | 1.3% |
| 75 | PRIMER PRESIDENTE DE MEXICO | 1,201.00 | 9,415.71 | 4,996.29 | 14,412.00 | 0.8% |
| 76 | SAN MIGUEL | 1,915.00 | 15,013.40 | 7,966.60 | 22,980.00 | 1.3% |
| 77 | NARCIZO MENDOZA | 1,442.00 | 11,305.13 | 5,998.87 | 17,304.00 | 0.9% |
| 78 | PIMIENTAL II | 1,229.00 | 9,635.23 | 5,112.77 | 14,748.00 | 0.8% |
| 79 | PALOMAS II | 963.00 | 7,549.82 | 4,006.18 | 11,556.00 | 0.6% |
| 80 | CAMPO LA OLLA | 1,201.00 | 9,415.71 | 4,996.29 | 14,412.00 | 0.8% |
| 81 | LAGUNA PERDIDA | 1,363.00 | 10,685.78 | 5,670.22 | 16,356.00 | 0.9% |
| 82 | AGUAS MALAS | 1,201.00 | 9,415.71 | 4,996.29 | 14,412.00 | 0.8% |
| 83 | SANTA ROSA | 1,085.00 | 8,506.28 | 4,513.72 | 13,020.00 | 0.7% |
| 84 | AGUA AZUL | 1,308.00 | 10,254.58 | 5,441.42 | 15,696.00 | 0.9% |
| 85 | PABLO TORRES BURGOS | 1,684.00 | 13,202.38 | 7,005.62 | 20,208.00 | 1.1% |



MUNICIPIO DE CANDELARIA
ESTADO DE CAMPECHE
PERIODO 2015 - 2018



| | | | | | | |
|----|--------------------------------------|----------------------|------------------------|----------------------|------------------------|-------------|
| 86 | ARROYO JULUBAL | 1,375.00 | 10,779.85 | 5,720.15 | 16,500.00 | 0.9% |
| 87 | EL TABLON | 1,308.00 | 10,254.58 | 5,441.42 | 15,696.00 | 0.9% |
| 88 | EL MACHETAZO | 1,443.00 | 11,312.97 | 6,003.03 | 17,316.00 | 0.9% |
| 89 | EL PULGUERO | 1,256.00 | 9,846.91 | 5,225.09 | 15,072.00 | 0.8% |
| 90 | RANCHERIA TRES DE MAYO | 963.00 | 7,549.82 | 4,006.18 | 11,556.00 | 0.6% |
| 91 | LA PEREGRINA | 963.00 | 7,549.82 | 4,006.18 | 11,556.00 | 0.6% |
| 92 | EL ENCANTO | 1,308.00 | 10,254.58 | 5,441.42 | 15,696.00 | 0.9% |
| 93 | VICENTE GUERRERO II | 1,201.00 | 9,415.71 | 4,996.29 | 14,412.00 | 0.8% |
| 94 | TRES REYES | 1,308.00 | 10,254.58 | 5,441.42 | 15,696.00 | 0.9% |
| 95 | EL CHILAR | 1,201.00 | 9,415.71 | 4,996.29 | 14,412.00 | 0.8% |
| 96 | VICENTE LOMBARDO TOLEDANO | 1,564.00 | 12,261.59 | 6,506.41 | 18,768.00 | 1.0% |
| 97 | LA UNION | 1,495.00 | 11,720.64 | 6,219.36 | 17,940.00 | 1.0% |
| 98 | NUEVO COMALCALCO | 1,549.00 | 12,144.00 | 6,444.00 | 18,588.00 | 1.0% |
| 99 | NUEVA ROSITA II | 963.00 | 7,549.82 | 4,006.18 | 11,556.00 | 0.6% |
| | TOTAL DE AGENCIAS MUNICIPALES | \$ 652,653.00 | \$ 1,191,467.84 | \$ 632,232.16 | \$ 1,823,700.00 | 100% |



MUNICIPIO DE CANDELARIA

ESTADO DE CAMPECHE

PERIODO 2015 - 2018



Artículo 20.- Invertir en la infancia y la adolescencia es estratégico para el desarrollo del país y el presupuesto es la expresión de sus prioridades, es por eso que los programas presupuestarios son los instrumentos para favorecer la equidad y el desarrollo social para obtener niños y niñas más sanos y educados, ciudadanos más empoderados y una sociedad más democrática. A continuación se presenta el anexo transversal para la atención de niñas, niños y adolescentes del Municipio de Candelaria, de conformidad con la Ley General de los Derechos de Niñas, Niños y Adolescentes:

ANEXO TRANSVERSAL PARA LA ATENCIÓN DE NIÑAS, NIÑOS Y ADOLESCENTES (UNICEF)

| Clave Presupuestaria / Dependencia | Programa Presupuestario | Presupuesto Aprobado |
|---|--|----------------------|
| Sistema Municipal para el Desarrollo Integral de la Familia de Candelaria | PROGRAMA A.N.N.A. (ATENCIÓN A NIÑOS Y NIÑAS ADOLESCENTES) | |
| | | |
| Total General | | \$0.00 |

Fuente: Presupuesto de egresos para el ejercicio fiscal 2017 del Sistema Municipal para el Desarrollo Integral de la Familia de Candelaria, Campeche.

Artículo 21.- A continuación, se presentan las prioridades de gasto para el Ejercicio Fiscal 2017:

PRIORIDADES DEL GASTO

| |
|---|
| Municipio de Candelaria, Campeche |
| Presupuesto de Egresos para el Ejercicio Fiscal 2017 |
| Prioridades de Gasto |
| Prestación de Servicios Públicos |
| Combate a la Pobreza |
| Infraestructura |

Nota: La información corresponde a los programas presupuestarios prioritarios del presente Presupuesto de Egresos Municipal 2017.

Artículo 22.- Los programas presupuestados con recursos concurrentes provenientes de transferencias federales, estatales e ingresos propios ascienden a **\$209,835,308.00** (Son: Doscientos nueve millones, ochocientos treinta y cinco mil, trescientos ocho pesos 00/100 M.N.), distribuidos de la siguiente forma:



MUNICIPIO DE CANDELARIA

ESTADO DE CAMPECHE

PERIODO 2015 - 2018



PROGRAMAS CON RECURSOS CONCURRENTES POR ORDEN DE GOBIERNO

| Nombre del Programa | Importe Total del Programa | Ingresos Municipales | Transferencia Estatal | Transferencia Federal |
|--|----------------------------|----------------------|-----------------------|-----------------------|
| PROGRAMA FEDERALIZADO CULTURA DEL AGUA | 83,130 | - | - | 83,130 |
| PROGRAMA DE INFRAESTRUCTURA INDIGENA | 8,200,000 | - | - | 8,200,000 |
| PROGRAMA CDI | 2,000,000 | - | - | 2,000,000 |
| DEVOLUCION DE DERECHOS PRODDER | 137,700 | - | - | 137,700 |
| FOMENTO NACIONAL DE HABITACIONES POPULARES FONHAPO | 6,816,000 | - | - | 6,816,000 |
| PROGRAMA 3 X 1 MIGRANTES | 1,900,000 | - | - | 1,900,000 |
| PROGRAMA AGUA LIMPIA | 2,600,000 | - | - | 2,600,000 |
| RAMO 23 PROVISIONES SALARIALES Y ECONOMICAS | 51,000,000 | - | - | 51,000,000 |
| PROGRAMA EMPLEO TEMPORAL | 5,456,959 | - | - | 5,456,959 |
| FONDO DE APOYO EN INFRAESTRUCTURA Y PRODUCTIVA (FAIP) | 10,000,000 | - | - | 10,000,000 |
| FONDO PARA FRONTERAS | 6,000,000 | - | - | 6,000,000 |
| FONDO DE APORTACIONES PARA LA INFRAESTRUCTURA SOCIAL MUNICIPAL (FISM) | 91,006,691 | - | - | 91,006,691 |
| FONDO DE APORTACIONES PARA EL FORTALECIMIENTO DE LOS MUNICIPIOS (FORTAMUN) | 24,634,828 | - | - | 24,634,828 |
| Total 3.1.1.1.1 - Órgano Ejecutivo Municipal (Ayuntamiento) | 209,835,308.00 | - | - | 209,835,308 |

Artículo 23.- No se contemplan en el presente presupuesto de egresos recursos para otorgarse a organismos de la sociedad civil para el ejercicio fiscal 2017.

TRANSFERENCIAS PARA ORGANISMOS DE LA SOCIEDAD CIVIL

| Partida/Nombre del Organismo de la Sociedad Civil | Presupuesto Aprobado |
|---|----------------------|
| No se contemplan asignaciones presupuestarias destinadas a organismos de la sociedad civil para el ejercicio fiscal 2017. | 0 |
| Total General | 0 |



MUNICIPIO DE CANDELARIA

ESTADO DE CAMPECHE

PERIODO 2015 - 2018



Artículo 24.- Las erogaciones previstas en el presente presupuesto para otorgar subsidios y ayudas sociales, se distribuyen conforme a las siguientes tablas:

SUBSIDIOS Y SUBVENCIONES

| 4300 SUBSIDIOS Y SUBVENCIONES | | | |
|---|--------------|------|----------------------|
| Subsidio | Beneficiario | Tipo | Presupuesto Aprobado |
| <i>No se realizaran asignaciones presupuestarias destinadas a otorgar subsidios y subvenciones por el Municipio para el ejercicio fiscal 2017</i> | | | 0 |
| Total General | | | 0 |

AYUDAS SOCIALES

| 4400 AYUDAS SOCIALES | | | |
|------------------------|---|---|----------------------|
| Ayuda Social | Beneficiario | Tipo | Presupuesto Aprobado |
| 4400 - AYUDAS SOCIALES | Personas físicas del Municipio de Candelaria, Campeche. | 441 - Ayudas sociales a personas | \$ 8,747,020 |
| 4400 - AYUDAS SOCIALES | Personas físicas del Municipio de Candelaria, Campeche. | 442 - Becas y otras ayudas para programas de capacitación | 550,400 |
| 4400 - AYUDAS SOCIALES | Instituciones de enseñanza del Municipio de Candelaria, Campeche. | 443 - Ayudas sociales a instituciones de enseñanza | 750,008 |
| 4400 - AYUDAS SOCIALES | Instituciones sin fines de lucro del Municipio de Candelaria, Campeche. | 445 - Ayudas sociales a instituciones sin fines de lucro | 35,000 |
| 4400 - AYUDAS SOCIALES | Población del municipio de Candelaria, Campeche | 448 - Ayudas por desastres naturales y otros siniestros | 300,000 |
| Total General | | | \$ 10,382,428 |

Artículo 25.- El gasto previsto para prestaciones sindicales importa la cantidad de **\$4,991,700.00** (Son: Cuatro millones novecientos noventa y un mil, setecientos pesos 00/100 M.N.) y se distribuye de la siguiente manera:



MUNICIPIO DE CANDELARIA
ESTADO DE CAMPECHE
PERIODO 2015 - 2018



PRESTACIONES SINDICALES

| Concepto de la Prestación | Partida Específica (COG) | Presupuesto Aprobado |
|--------------------------------|--------------------------|----------------------|
| VALE UTILES ESCOLARES | 1541 | 216,000.00 |
| VALES DE DESPENSA | 1541 | 2,208,000.00 |
| PLAYERAS | 1541 | 54,000.00 |
| BOTAS | 1541 | 302,400.00 |
| PAVO NAVIDEÑO | 1541 | 129,600.00 |
| BECAS | 1541 | 108,000.00 |
| BONO DE FIN DE AÑO | 1541 | 432,000.00 |
| CANASTA NAVIDEÑA | 1541 | 108,000.00 |
| BONO DEL DIA DEL PADRE | 1541 | 77,500.00 |
| BONO DEL DIA DEL NIÑO | 1541 | 64,800.00 |
| BONO DEL DIA DE LA MADRE | 1541 | 30,500.00 |
| DIA DEL EMPLEADO MPAL | 1541 | 194,400.00 |
| BONO DE PRODUCTIVIDAD | 1541 | 500.00 |
| ESTIMULOS POR AÑOS DE SERVICIO | 1541 | 190,000.00 |
| BONO TRIENIO | 1541 | 1,000.00 |
| GASTOS FUNERARIOS | 1541 | 250,000.00 |
| SEGURO DE VIDA | 1541 | 175,000.00 |
| PAGO DE DIAS 31 | 1541 | 450,000.00 |
| Total | | 4,991,700.00 |

Artículo 26.- El gasto contemplado en el presente presupuesto corresponde únicamente al ejercicio fiscal 2017 y no cuenta con partidas que se encuentren relacionadas con erogaciones plurianuales para proyectos de inversión en infraestructura.

EROGACIONES PLURIANUALES PARA PROYECTOS DE INVERSIÓN EN INFRAESTRUCTURA

| Partida | Presupuesto Aprobado |
|---|----------------------|
| No se contemplan asignaciones presupuestarias relacionadas con erogaciones plurianuales para proyectos de inversión en infraestructura. | 0 |
| Total General | 0 |

Artículo 27.- El Ayuntamiento no tiene celebrados Contratos de Colaboración Público Privada por lo que el presente presupuesto no contempla cantidades que deban pagarse por ese concepto.



MUNICIPIO DE CANDELARIA

ESTADO DE CAMPECHE

PERIODO 2015 - 2018



CONTRATOS DE COLABORACIÓN PÚBLICO PRIVADA

| Partida | Presupuesto Aprobado |
|---|----------------------|
| No se contemplan asignaciones presupuestarias relacionadas con Contratos de Colaboración Público Privada. | 0 |
| Total General | 0 |

TÍTULO SEGUNDO DE LA EJECUCIÓN Y CONTROL PRESUPUESTARIO DEL GASTO PÚBLICO

CAPÍTULO I

De la Ejecución del Gasto

Artículo 28.- El Ejercicio del Gasto Público de la municipalidad se sujetará a lo previsto en el presente Presupuesto de Egresos.

En caso de existir circunstancias que motiven la realización de erogaciones adicionales al techo financiero de la partida que corresponda, la Tesorería podrá devengar o pagar los gastos que se originen, siendo que dichos movimientos, su registro y las ampliaciones presupuestales que originen se tendrán por autorizadas al aprobarse los informes a que se refiere el artículo 6 de este Presupuesto, previa exposición de las razones correspondientes; lo anterior a efecto de no limitar el adecuado funcionamiento de la Municipalidad.

Artículo 29.- En caso de que durante el ejercicio disminuyan los ingresos a los que se refiere el artículo 1 de la Ley de Ingresos del Municipio de Candelaria para el ejercicio fiscal 2017, se procederá a efectuar e instaurar las reducciones y medidas que correspondan realizar a efecto de garantizar el equilibrio presupuestal del ejercicio.

CAPÍTULO II

Disposiciones de Racionalidad y Austeridad

Artículo 30.- Los Directores serán responsables de reducir selectiva y eficientemente los gastos de administración, sin detrimento de la realización oportuna y eficiente de los programas a su cargo y de la adecuada presentación de los bienes y servicios de su competencia y de la estricta observancia de las disposiciones de racionalidad, austeridad y disciplina presupuestales, contenidas en el presente capítulo. Su inobservancia o incumplimiento motivará a que se apliquen las sanciones a que haya lugar conforme a la Ley Reglamentaria del Capítulo XVII de la Constitución Política del Estado de Campeche.



MUNICIPIO DE CANDELARIA

ESTADO DE CAMPECHE

PERIODO 2015 - 2018



Artículo 31.- Los Directores deberán coadyuvar para que las erogaciones del gasto corriente se apeguen a los presupuestos aprobados, para ello deberán establecerse medidas que fomenten el ahorro por concepto de energía eléctrica, combustibles, teléfonos, agua, materiales de oficina, impresión y fotocopios, inventarios, ocupación de espacios físicos, así como otros renglones de gasto corriente.

Artículo 32.- Los recursos financieros de que se disponga en ejercicio del presupuesto municipal, se administrará con eficiencia, eficacia, economía, transparencia y honradez para satisfacer los objetivos a los que estén destinados, tal como lo establecen los artículos 134 de la Constitución Política de los Estados Unidos Mexicanos y 105 fracción III inciso e) de la Constitución Política del Estado de Campeche, y de igual forma deberá ajustarse a los principios de honestidad, legalidad, optimización de recursos, racionalidad e interés público y social, con base en lo siguiente:

- I. No se otorgarán remuneraciones, pagos o percepciones distintas a su ingreso establecido en el presupuesto de egresos al Presidente Municipal, Regidores y Síndicos y a los integrantes de los Consejos Municipales.
- II. Queda prohibido a los servidores públicos municipales obtener o tratar de obtener por el desempeño de su función, beneficios adicionales a las prestaciones que conforme al Presupuesto les deban corresponder.
- III. El presupuesto se utilizará para cubrir las actividades, obras y servicios previstos en los programas y planes de desarrollo de la Administración Pública Municipal.
- IV. La programación del gasto público municipal se basará en los lineamientos y planes de desarrollo social y económico que formule el ayuntamiento.
- V. Los programas operativos anuales se referirán a las prioridades del desarrollo integral del municipio fijadas en el programa general de gobierno y en el plan municipal de desarrollo.
- VI. El gasto público municipal se ejercerá de acuerdo con el presupuesto de egresos aprobado y deberá ajustarse al monto asignado a los programas correspondientes.
- VII. Ningún egreso podrá efectuarse sin que exista partida de gasto en el presupuesto de egresos y que tenga saldo suficiente para cubrirlo.
- VIII. En lo referente a gastos de difusión, promoción y publicidad, las erogaciones se ajustarán a las necesidades presupuestales.
- IX. La Tesorería Municipal efectuará los pagos con cargo al presupuesto de egresos del municipio, cuidando en todos los casos que correspondan a compromisos



MUNICIPIO DE CANDELARIA

ESTADO DE CAMPECHE

PERIODO 2015 - 2018



efectivamente devengados, con excepción de los anticipos que se encuentren debidamente justificados y comprobados con los documentos originales respectivos.

- X. Solamente se podrán efectuar pagos por anticipos en los casos que prevean las leyes correspondientes, debiéndose reintegrar las cantidades anticipadas que no se hubieren devengado o erogado.
- XI. No se podrán distraer los recursos municipales a fines distintos de los señalados por las leyes y por este presupuesto.
- XII. Los subejercicios presupuestales, excedentes, ahorros, economías o ingresos extraordinarios se aplicarán preferentemente para cubrir pasivos municipales correspondientes a egresos devengados no ejercidos ni pagados en el ejercicio 2017, siempre y cuando no tengan que reintegrarse o destinarse para un fin en específico.
- XIII. Los déficits presupuestarios por ningún motivo afectarán los programas municipales prioritarios, y en todo caso se subsanarán con otra fuente de ingresos previa aprobación correspondiente o con la disminución del gasto corriente.
- XIV. El H. Ayuntamiento implementará el Presupuesto Basado en Resultados (PBR) así como el Sistema de Evaluación al Desempeño (SED) de conformidad con la normatividad aplicable en la materia.

Artículo 33.- Las erogaciones por los conceptos que a continuación se indican, se sujetarán a los siguientes criterios de racionalidad y disciplina presupuestaria:

- I. **Recursos humanos.** No podrán haber crecimiento en las estructuras organizacionales, ni creación de nuevas plazas, salvo en los casos de programas nuevos o prioritarios, se limitará la contratación de personal eventual para suplir licencias o incapacidades médicas y los pagos originados por este concepto no se suplirán.
- II. **Alimentación.** La alimentación del personal al servicio del municipio, derivado del desempeño de funciones, deberán reducirse al mínimo en casos de que se requieran deberá justificarse plenamente.
- III. **Servicio telefónico.** El servicio telefónico se destinará exclusivamente para satisfacer las necesidades de carácter oficial y su uso se sustentará en criterios de racionalidad, austeridad y disciplina presupuestaria; asimismo, se deberán implementar en todas las Direcciones un control de llamadas de larga distancia, nacional e internacional, así como los teléfonos celulares, con el objeto de evitar las



MUNICIPIO DE CANDELARIA

ESTADO DE CAMPECHE

PERIODO 2015 - 2018



llamadas personales. Queda prohibida a los servidores públicos la recepción de llamadas por cobrar y utilizar los servicios de líneas de entretenimiento, siendo que en su caso se aplicarán las sanciones que correspondan.

- IV. **Celulares.** El uso de telefonía celular es exclusivo del H. Cabildo y de los titulares de las direcciones. Sólo se justificará el servicio al personal de mandos medios que por sus funciones justifiquen la necesidad de su uso.
- V. **Energía eléctrica.** Los responsables de cada área de trabajo deberán promover el óptimo aprovechamiento de la luz solar, motivando a su personal a racionalizar el uso de energía eléctrica. De igual forma se deberá justificar que la iluminación esté apagada dentro de los 15 minutos posteriores a la hora de salida del personal, conservando únicamente la iluminación requerida para quien o quienes permanezcan laborando.
- VI. **Viáticos y pasajes.** Sólo se autorizarán viáticos y pasajes que estrictamente sean indispensables para el desarrollo de las funciones encomendadas debiéndose reducir al mínimo la duración de las comisiones y cuidar que sólo concurren a ellas los servidores públicos realmente necesarios. Su otorgamiento se sustentará en criterios de austeridad y racionalidad presupuestaria y su ejercicio se realizará en función de las necesidades de servicio oficial y en cumplimiento de los programas, metas y objetivos que se tengan encomendados. Su pago se sujetará a lo establecido en el tabulador de viáticos, combustible y hospedaje aprobado por el h. Cabildo.
- VII. **Fotocopiado.** El uso de este servicio deberá restringirse únicamente para asuntos de carácter oficial. Cuando se emitan escritos, solamente se marcará copia a terceras personas cuya participación en el asunto sea estrictamente indispensable.
- VIII. **Combustible.** Las dependencias y entidades deberán llevar control mediante bitácoras del uso de la plantilla vehicular y de las dotaciones de combustibles asignadas, tomando en cuenta las medidas de racionalidad y austeridad establecidas.
- IX. **Bienes muebles.** Todas las adquisiciones de bienes muebles e informáticos de las diversas áreas que conforman el ayuntamiento, deberán realizarse a través de la dirección de oficialía mayor y su autorización estará condicionada a la reposición de aquellos bienes que por su uso ameriten renovación y que se cuenten con los recursos presupuestales necesarios para adquirirlos.
- X. **Materiales.** Las direcciones deberán establecer medidas administrativas para abatir el gasto corriente, procurando el uso racional de los materiales y suministros. Los equipos y materiales del municipio, única y exclusivamente serán para uso oficial.



MUNICIPIO DE CANDELARIA

ESTADO DE CAMPECHE

PERIODO 2015 - 2018



- XI. Equipo de cómputo.** La adquisición de equipo de cómputo se realizarán bajo criterios de racionalidad y compatibilidad con los equipos existentes solamente bajo estricto análisis y supervisión de las especificaciones técnicas de los mismos, a cargo de la dirección de oficialía mayor.
Para racionalizar el uso de los equipos de cómputo se deberá capacitar al personal en el manejo de los equipos y asignar computadoras solamente al personal que por sus actividades lo requiere. En la distribución de computadoras se deberán dejar equipos nuevos en las áreas críticas y los de mayor antigüedad en áreas de soporte. De igual forma se deberá restringir el uso irracional de las impresoras y el papel y control de los horarios de uso de los equipos de cómputo para el ahorro de energía eléctrica.
- XII. Publicaciones.** Las erogaciones que se realicen por concepto de publicaciones, inserciones, anuncios y demás de naturaleza similar, deberán contar invariablemente con la autorización previa y por escrito del presidente municipal y de la oficialía mayor de conformidad con la disponibilidad de los recursos financieros.
- XIII. Diarios y revistas.** Las suscripciones a diarios y revistas, se deberán reducir al mínimo indispensablemente y deberán estar relacionadas con las actividades sustantivas de la dependencia o entidad.
- XIV. Gastos a comprobar.** Se establece como plazo máximo para comprobación de gastos 72 horas a partir de la fecha de emisión del cheque y no podrá expedirse otro cheque por el mismo concepto en tanto no comprueben el recurso otorgado anteriormente.

CAPÍTULO III

De los Servicios Personales

Artículo 34.- En el ejercicio fiscal 2017, la Administración Pública Municipal contará con 603 plazas de conformidad con lo siguiente:

TABULADOR DE PLAZAS

| Código | Departamento | Plaza/Puesto | No. de Plazas | Confianza | Base | Honorarios |
|--------|--------------|--|---------------|-----------|------|------------|
| 1 | Regiduría | 2 Síndicos, 8 Regidores, 3 Secretaria, 1 Auxiliar y 1 Chofer | 15 | 13 | 2 | |



MUNICIPIO DE CANDELARIA

ESTADO DE CAMPECHE

PERIODO 2015 - 2018



| | | | | | | |
|---|----------------------------------|---|----|----|----|---|
| 2 | Presidencia | 1 Presidente, 1 Asesor Gral., 1 Asesor de pres, 1 Jefe de depto., 1 Reps área, 2 Secretarias, 8 Auxiliares, 1 Aux. eléctrico, 1 Auxiliar de computo, 4 Auxiliar Administrativo, 1 Chofer, 1 Secretaria del edil, 1 Coordinador de Salud, 1 Coordinador de comunicación social | 25 | 23 | 2 | |
| 3 | Contraloría | 1 Contralor, 1 Subdirector, 1 Auxiliar administrativo, 1 responsable de archivo 1 | 5 | 4 | 1 | |
| 4 | Secretaria | 1 Secretario, 1 Jefe de Departamento, 2 Responsables de área, 2 secretarias, 10 auxiliares, 1 auxiliar administrativo, 1 inspector de alcoholes, 1 enlace de Profeco | 21 | 20 | 1 | |
| 5 | Tesorería | 1 Tesorero, 3 Subdirectores, 2 Secretarias, 2 Auxiliares, 2 Auxiliar Contable, 1 Recaudador, 4 Auxiliares Administrativos | 15 | 6 | 9 | 1 |
| 6 | Obras publicas | 1 Director, 2 Subdirectores, 3 Jefes de departamento, 6 operadores, 12 auxiliares, 1 auxiliar eléctrico, 2 veladores, 3 albañiles, 2 supervisores, 2 auxiliares administrativos, 1 topógrafo, 8 choferes, 4 supervisores de obra, 1 responsable de taller, 1 obrero, 1 encargado de bodega, 1 responsable de programas. | 51 | 18 | 33 | |
| 7 | Seguridad Pública Estatal | 40 Agentes, 1 Primer Oficial, 1 Oficial, 1 Secretaria | 0 | 0 | 42 | |
| 8 | Protección Civil | 1 Director, 2 Subdirectores, 1 Responsable de área, 2 secretarias, 6 auxiliares, 1 auxiliar administrativo, 1 chofer, 1 mecánico, 17 paramédicos, 1 ayudante de mecánico, 1 responsable de programa | 34 | 30 | 4 | |
| 9 | Oficialía Mayor | 1 Oficial mayor, 1 Subdirector, 1 Responsable de computo, 1 Responsable de nóminas, 1 responsable de recursos humanos, 4 secretarias, 4 auxiliares, 1 auxiliar de computo, 1 supervisor, 4 auxiliares administrativos. 1 honorarios. | 20 | 13 | 7 | |



MUNICIPIO DE CANDELARIA

ESTADO DE CAMPECHE

PERIODO 2015 - 2018



| | | | | | | |
|----|------------------------------------|---|-----|----|----|---|
| 10 | Servicios públicos | 1 Director, 2 Subdirectores, 1 Promotor deportivo, 2 jefes de departamento, 3 secretarias, 111 auxiliares, 2 auxiliar eléctrico, 3 veladores, 3 albañiles, 2 supervisores, 3 auxiliares administrativos, 9 choferes, 1 mecánico, 1 ayudante de mecánico, 1 pensionado, 11 electricistas, 3 jardineros, 3 herreros | 162 | 80 | 82 | |
| 13 | Seguridad pública Municipal | 1 Director, 1 Secretaria, 14 Auxiliares, 1 Auxiliar administrativo, 40 agentes, 1 oficial y 1 primer oficial | 59 | 17 | 42 | |
| 12 | Bienestar Social | 1 Director, 2 Subdirectores, 9 Promotores deportivos, 3 Jefes de departamento, 1 Responsable de computo, 8 secretarias, 36 auxiliares, 3 veladores, 1 supervisor, 4 auxiliares administrativos, 2 choferes, 1 coordinador deportivo, 1 responsable de danza, 1 responsable de valet, 1 responsable de diseño, 1 encargado de logística y evento, 1 responsable de programación de eventos, 1 responsable de música y eventos, 1 encargado de museo, 1 responsable de programas, 1 intendente, 4 bibliotecarios, 1 responsable de almacén, 1 responsable de logística, 1 responsable de programa | 87 | 56 | 31 | |
| 14 | S.M.A.P | 1 Director, 2 Subdirectores, 1 Jefe de departamento, 1 secretaria, 17 auxiliares, 2 veladores, 1 albañil, 4 auxiliares administrativos, 1 chofer, 1 responsable de programas, 1 responsable de agua limpia, 1 electricista, 1 herrero | 35 | 21 | 14 | |
| 17 | Comunidad Rural | 1 Director, 1 Subdirector, 1 Jefe de departamento, 1 secretaria, 4 auxiliares, 1 auxiliar administrativo | 9 | 7 | 2 | |
| 18 | Planeación | 1 Director, 1 Subdirector, 1 Jefe de departamento, 1 secretaria, 2 auxiliares, 1 auxiliar administrativo, 2 responsable de programas, 1 responsable de supervisión de obras | 12 | 10 | 2 | |
| 19 | Desarrollo Social | 1 Director, 2 Subdirectores, 1 secretaria, 8 auxiliares, 3 supervisores, 1 chofer, 2 responsables de programa, 1 analista de sistemas, 1 honorarios | 21 | 16 | 4 | 1 |



MUNICIPIO DE CANDELARIA

ESTADO DE CAMPECHE

PERIODO 2015 - 2018



| | | | | | | |
|----------------|------------------------------|---|------------|------------|------------|----------|
| 20 | Pensionados | Pensionados General | 16 | 13 | 3 | |
| 21 | Catastro Municipal | 1 Director, 1 Subdirector, 3 Auxiliares, 4 Auxiliares Administrativos. | 9 | 6 | 3 | |
| 22 | Jurídico y Gob. | 1 Director, 1 Subdirector, 2 Asesor jurídico, 1 Responsable de área. 3 Auxiliares | 8 | 7 | 1 | |
| 23 | Instituto de la Mujer | 1 Director, 1 Secretaria, 1 Auxiliar, 1 Auxiliar Administrativo y 1 Psicóloga | 5 | 4 | 1 | |
| Totales | | | 609 | 364 | 286 | 2 |

Nota: En el presente cuadro desglosan todas las plazas autorizadas, incluidas las del personal de seguridad pública municipal.



MUNICIPIO DE CANDELARIA

ESTADO DE CAMPECHE

PERIODO 2015 - 2018



Artículo 35.- Los servidores públicos ocupantes de las plazas a que se refiere el artículo anterior, percibirán las remuneraciones que se determinen en los Tabuladores Salariales siguientes; el cual se integra en el presente presupuesto de egresos, con base en lo establecido en los artículos 115 fracción IV y 127 de la Constitución Política de los Estados Unidos Mexicanos; 121 de la Constitución Política del Estado de Campeche; y 144 fracción V de la Ley Orgánica de los Municipios del Estado de Campeche:

TABULADOR DE SUELDOS MENSUAL

| Plaza Tabular | No. De Empleados | Remuneraciones Base | | | | | | Remuneraciones Adicionales | | | | Total Remuneraciones | |
|---------------------------------|------------------|---------------------|------------|------------|------------|------------------|-----------|----------------------------|-----------|--------------------|----------|----------------------|------------|
| | | Sueldo Base | | Aguinaldo | | Prima Vacacional | | Prestaciones Sindicales | | Otras Prestaciones | | | |
| | | De | Hasta | De | Hasta | De | Hasta | De | Hasta | De | Hasta | De | Hasta |
| Presidente Municipal | 1 | 77,000.00 | 140,000.00 | 154,000.00 | 217,000.00 | 19,250.00 | 35,000.00 | - | - | - | - | 250,250.00 | 392,000.00 |
| Regidores | 8 | 46,000.00 | 74,800.00 | 68,000.00 | 90,000.00 | 23,000.00 | 37,400.00 | - | - | - | - | 137,000.00 | 202,200.00 |
| Síndicos | 2 | 46,000.00 | 74,800.00 | 68,000.00 | 90,000.00 | 23,000.00 | 37,400.00 | - | - | - | - | 137,000.00 | 202,200.00 |
| Director A | 4 | 46,000.00 | 74,800.00 | 68,000.00 | 90,000.00 | 23,000.00 | 37,400.00 | - | - | - | - | 137,000.00 | 202,200.00 |
| Director B | 12 | 44,364.00 | 68,000.00 | 44,370.00 | 90,000.00 | 11,091.00 | 22,000.00 | - | - | - | - | 99,825.00 | 180,000.00 |
| Asesor General | 1 | 46,000.00 | 68,000.00 | 68,000.00 | 90,000.00 | 11,000.00 | 17,000.00 | - | - | - | - | 125,000.00 | 175,000.00 |
| Asesor de Presidencia | 1 | 35,400.00 | 68,000.00 | 53,100.00 | 90,000.00 | 11,000.00 | 17,000.00 | - | - | - | - | 99,500.00 | 175,000.00 |
| Asesor Jurídico | 2 | 24,000.00 | 68,000.00 | 36,000.00 | 90,000.00 | 11,000.00 | 17,000.00 | 24,304.84 | 28,244.84 | 4,900.00 | 5,133.31 | 100,204.84 | 175,000.00 |
| Sub Director | 21 | 13,600.00 | 24,000.00 | 19,752.00 | 54,000.00 | 3,392.00 | 5,878.00 | - | - | - | - | 36,744.00 | 83,878.00 |
| Secretaría Particular Edil | 1 | 18,030.00 | 27,050.00 | 27,050.00 | 36,064.00 | 4,507.00 | 6,750.00 | - | - | - | - | 49,587.00 | 69,864.00 |
| Jefe de Departamento | 13 | 8,216.00 | 23,000.00 | 12,324.00 | 30,125.15 | 2,054.00 | 5,500.00 | - | - | - | - | 22,594.00 | 58,625.15 |
| Responsable de nominas | 1 | 21,570.00 | 24,000.00 | 31,410.00 | 48,000.00 | 5,391.48 | 5,000.00 | 24,304.84 | 28,244.84 | 4,900.00 | 5,133.31 | 87,576.32 | 110,378.15 |
| Responsable de Recursos Humanos | 1 | 15,357.00 | 23,000.00 | 23,040.00 | 38,400.00 | 3,839.32 | 5,500.00 | 24,304.84 | 28,244.84 | 4,900.00 | 5,133.31 | 71,441.16 | 100,278.15 |
| Responsable de Almacén | 1 | 11,714.00 | 12,900.00 | 17,572.00 | 23,650.00 | 2,930.00 | 3,226.00 | 24,304.84 | 28,244.84 | 4,900.00 | 5,133.31 | 61,420.84 | 73,154.15 |



MUNICIPIO DE CANDELARIA
ESTADO DE CAMPECHE
PERIODO 2015 - 2018



| | | | | | | | | | | | | | |
|---------------------------------|----|-----------|-----------|-----------|-----------|----------|----------|-----------|-----------|----------|----------|-----------|------------|
| Responsable de Área | 5 | 11,700.00 | 24,750.00 | 17,501.76 | 45,320.00 | 2,832.00 | 6,000.00 | 24,304.84 | 28,244.84 | 4,900.00 | 5,133.31 | 61,238.60 | 109,448.15 |
| Responsable de Logística | 1 | 19,600.00 | 20,600.00 | 29,400.00 | 38,000.00 | 4,754.50 | 5,000.00 | 24,304.84 | 28,244.84 | 4,900.00 | 5,133.31 | 82,959.34 | 96,978.15 |
| Responsable Administrativo | 8 | 7,050.00 | 15,300.00 | 10,570.00 | 28,000.00 | 1,720.00 | 1,900.00 | 24,304.84 | 28,244.84 | 4,900.00 | 5,133.31 | 48,544.84 | 78,578.15 |
| Responsable Superv. Obras | 1 | 13,605.00 | 16,500.00 | 20,406.00 | 30,215.00 | 2,832.00 | 3,000.00 | 24,304.84 | 28,244.84 | 4,900.00 | 5,133.31 | 66,047.84 | 83,093.15 |
| Responsable Agua Limpia | 1 | 13,330.00 | 14,420.00 | 20,500.00 | 30,250.00 | 3,306.00 | 3,360.00 | 24,304.84 | 28,244.84 | 4,900.00 | 5,133.31 | 66,340.84 | 81,408.15 |
| Responsable Computo | 2 | 6,201.00 | 11,030.00 | 9,302.00 | 20,230.00 | 1,560.00 | 1,760.00 | 24,304.84 | 28,244.84 | 4,900.00 | 5,133.31 | 46,267.84 | 66,398.15 |
| Responsable de Diseño | 1 | 5,608.00 | 6,180.00 | 8,411.00 | 11,330.00 | 1,402.00 | 1,445.00 | 24,304.84 | 28,244.84 | 4,900.00 | 5,133.31 | 44,625.84 | 52,333.15 |
| Responsable Admvo. De Deportes | | | | | | | | - | - | - | - | - | - |
| Electromecanico | 2 | 11,015.00 | 15,700.00 | 16,550.00 | 28,800.00 | 2,760.00 | 3,950.00 | 24,304.84 | 28,244.84 | 4,900.00 | 5,133.31 | 59,529.84 | 81,828.15 |
| Responsable de Danza | 1 | 8,343.00 | 10,300.00 | 12,514.50 | 1,885.00 | 2,086.00 | 2,575.00 | - | - | - | - | 22,943.50 | 14,760.00 |
| Responsable de Música y Eventos | 1 | 5,608.00 | 6,180.00 | 8,411.00 | 11,330.00 | 1,402.00 | 1,445.00 | - | - | - | - | 15,421.00 | 18,955.00 |
| Responsable de Ballet | 1 | 7,911.00 | 8,240.00 | 11,866.00 | 15,107.00 | 1,978.00 | 2,060.00 | - | - | - | - | 21,755.00 | 25,407.00 |
| Encargada del museo | 1 | 9,106.00 | 10,300.00 | 13,658.00 | 1,885.00 | 2,277.00 | 2,575.00 | - | - | - | - | 25,041.00 | 14,760.00 |
| Responsable de Taller | 1 | 17,750.00 | 18,540.00 | 26,620.00 | 33,990.00 | 4,440.00 | 4,640.00 | - | - | - | - | 48,810.00 | 57,170.00 |
| Responsable de Archivo | 1 | 6,600.00 | 9,300.00 | 9,900.00 | 17,000.00 | 1,650.00 | 2,320.00 | - | - | - | - | 18,150.00 | 28,620.00 |
| Responsable de Programa | 8 | 5,608.00 | 16,910.00 | 8,420.00 | 31,000.00 | 1,402.00 | 4,226.00 | - | - | - | - | 15,430.00 | 52,136.00 |
| Responsable de Combustible | 1 | 8,400.00 | 12,000.00 | 12,600.00 | 22,000.00 | 2,360.00 | 3,000.00 | - | - | - | - | 23,360.00 | 37,000.00 |
| Chofer | 24 | 5,608.00 | 18,650.00 | 8,411.00 | 34,200.00 | 1,410.00 | 4,665.00 | 24,304.84 | 28,244.84 | 4,900.00 | 5,133.31 | 44,633.84 | 90,893.15 |
| Inspector de Alcoholes | 1 | 16,713.00 | 18,540.00 | 25,070.00 | 34,000.00 | 4,179.00 | 4,635.00 | - | - | - | - | 45,962.00 | 57,175.00 |
| Jefe de Supervisión | - | | | | | | | - | - | - | - | - | - |
| Supervisor | 9 | 8,240.00 | 13,400.00 | 12,360.00 | 24,550.00 | 2,060.00 | 3,348.00 | - | - | - | - | 22,660.00 | 41,298.00 |



MUNICIPIO DE CANDELARIA
ESTADO DE CAMPECHE
PERIODO 2015 - 2018



| | | | | | | | | | | | | | |
|-------------------------|-----|-----------|-----------|-----------|-----------|----------|----------|-----------|-----------|----------|----------|-----------|-----------|
| Encargado de Bodegas | 1 | 12,360.00 | 13,400.00 | 18,540.00 | 24,550.00 | 3,090.00 | 3,350.00 | - | - | - | - | 33,990.00 | 41,300.00 |
| Secretarias | 32 | 5,171.00 | 19,680.00 | 7,800.00 | 36,080.00 | 1,293.00 | 4,920.00 | - | - | - | - | 14,264.00 | 60,680.00 |
| Promotor Deportivo | 10 | 5,608.00 | 10,305.00 | 8,411.00 | 19,500.00 | 1,402.00 | 2,653.00 | 24,304.84 | 28,244.84 | 4,900.00 | 5,133.31 | 44,625.84 | 65,836.15 |
| Auxiliar | 242 | 3,100.00 | 13,802.00 | 4,632.00 | 26,070.00 | 772.00 | 3,560.00 | 24,304.84 | 28,244.84 | 4,900.00 | 5,133.31 | 37,708.84 | 76,810.15 |
| Auxiliar de Computo | 2 | 7,035.00 | 12,300.00 | 10,550.00 | 22,550.00 | 1,760.00 | 3,075.00 | 24,304.84 | 28,244.84 | 4,900.00 | 5,133.31 | 48,549.84 | 71,303.15 |
| Auxiliar Contable | 2 | 10,720.00 | 11,750.00 | 16,240.00 | 21,530.00 | 2,706.00 | 2,940.00 | 24,304.84 | 28,244.84 | 4,900.00 | 5,133.31 | 58,870.84 | 69,598.15 |
| Auxiliar Eléctrico | 4 | 8,245.00 | 11,340.00 | 12,370.00 | 20,780.00 | 2,062.00 | 2,835.00 | 24,304.84 | 28,244.84 | 4,900.00 | 5,133.31 | 51,881.84 | 68,333.15 |
| Auxiliar Administrativo | 34 | 4,500.00 | 13,500.00 | 6,900.00 | 24,500.00 | 1,150.00 | 3,330.00 | 24,304.84 | 28,244.84 | 4,900.00 | 5,133.31 | 41,754.84 | 74,708.15 |
| Auxiliar Mecánico | 2 | 7,425.00 | 9,270.00 | 11,135.00 | 17,000.00 | 1,860.00 | 2,320.00 | 24,304.84 | 28,244.84 | 4,900.00 | 5,133.31 | 49,624.84 | 61,968.15 |
| Operador | 6 | 9,800.00 | 12,000.00 | 14,700.00 | 21,000.00 | 2,500.00 | 3,000.00 | 24,304.84 | 28,244.84 | 4,900.00 | 5,133.31 | 56,204.84 | 69,378.15 |
| Albañil | 7 | 6,860.00 | 9,850.00 | 10,300.00 | 18,050.00 | 1,715.00 | 2,460.00 | 24,304.84 | 28,244.84 | 4,900.00 | 5,133.31 | 48,079.84 | 63,738.15 |
| Mecánico | 2 | 11,026.00 | 13,400.00 | 16,550.00 | 24,550.00 | 2,760.00 | 3,350.00 | 24,304.84 | 28,244.84 | 4,900.00 | 5,133.31 | 59,540.84 | 74,678.15 |
| Electricista | 11 | 10,890.00 | 19,605.00 | 16,325.00 | 35,940.00 | 2,721.00 | 4,901.00 | 24,304.84 | 28,244.84 | 4,900.00 | 5,133.31 | 59,140.84 | 93,824.15 |
| Topógrafo | 1 | 16,743.00 | 18,000.00 | 25,900.00 | 34,000.00 | 4,612.00 | 4,635.00 | 24,304.84 | 28,244.84 | 4,900.00 | 5,133.31 | 76,459.84 | 90,013.15 |
| Herrero | 4 | 8,560.00 | 11,900.00 | 12,900.00 | 21,730.00 | 2,150.00 | 2,970.00 | 24,304.84 | 28,244.84 | 4,900.00 | 5,133.31 | 52,814.84 | 69,978.15 |
| Jardinero | 3 | 6,790.00 | 9,200.00 | 10,200.00 | 16,900.00 | 1,700.00 | 2,300.00 | 24,304.84 | 28,244.84 | 4,900.00 | 5,133.31 | 47,894.84 | 61,778.15 |
| Obrero | 1 | 5,608.00 | 7,035.00 | 8,411.00 | 12,900.00 | 1,402.00 | 1,760.00 | 24,304.84 | 28,244.84 | 4,900.00 | 5,133.31 | 44,625.84 | 55,073.15 |
| Intendente | 1 | 7,011.00 | 7,500.00 | 10,520.00 | 13,600.00 | 1,760.00 | 1,860.00 | 24,304.84 | 28,244.84 | 4,900.00 | 5,133.31 | 48,495.84 | 56,338.15 |
| Bibliotecario | 4 | 7,302.00 | 8,000.00 | 10,960.00 | 14,000.00 | 1,826.00 | 1,904.00 | 24,304.84 | 28,244.84 | 4,900.00 | 5,133.31 | 49,292.84 | 57,282.15 |
| Inspector y Capacitador | 1 | 9,950.00 | 12,000.00 | 14,915.00 | 12,000.00 | 2,485.00 | 3,000.00 | 24,304.84 | 28,244.84 | 4,900.00 | 5,133.31 | 56,554.84 | 60,378.15 |
| Enlace de Programa | 1 | 8,460.00 | 10,300.00 | 10,682.00 | 18,900.00 | 2,115.00 | 2,575.00 | 24,304.84 | 28,244.84 | 4,900.00 | 5,133.31 | 50,461.84 | 65,153.15 |



MUNICIPIO DE CANDELARIA
ESTADO DE CAMPECHE
PERIODO 2015 - 2018



| | | | | | | | | | | | | | |
|----------------------------------|------------|-----------|-----------|-----------|-----------|----------|----------|-----------|-----------|----------|----------|-----------|-----------|
| Paramédico | 17 | 5,103.00 | 6,100.00 | 7,654.50 | 11,200.00 | 1,276.00 | 1,525.00 | - | - | - | - | 14,033.50 | 18,825.00 |
| Recaudador | 1 | 12,611.00 | 13,400.00 | 18,916.00 | 24,550.00 | 3,155.00 | 3,350.00 | 24,304.84 | 28,244.84 | 4,900.00 | 5,133.31 | 63,886.84 | 74,678.15 |
| Velador | 10 | 4,060.00 | 7,050.00 | 6,090.00 | 12,900.00 | 1,015.00 | 1,760.00 | 24,304.84 | 28,244.84 | 4,900.00 | 5,133.31 | 40,369.84 | 55,088.15 |
| Enlace Profeco | 1 | 10,000.00 | 12,000.00 | 15,450.00 | 22,450.00 | 2,575.00 | 3,090.00 | - | - | - | - | 28,025.00 | 37,540.00 |
| Analista de sistemas | 1 | 11,670.00 | 12,370.00 | 17,500.00 | 22,660.00 | 2,916.00 | 3,090.00 | - | - | - | - | 32,086.00 | 38,120.00 |
| Psicologa | 1 | 8,930.00 | 14,920.00 | 13,500.00 | 26,500.00 | 2,231.00 | 3,205.00 | - | - | - | - | 24,661.00 | 44,625.00 |
| Coordinador deportivo | 1 | 9,106.00 | 10,300.00 | 13,360.00 | 18,900.00 | 2,280.00 | 2,575.00 | - | - | - | - | 24,746.00 | 31,775.00 |
| Encargado de logística y eventos | 1 | 9,015.00 | 10,300.00 | 13,522.00 | 18,900.00 | 2,255.00 | 2,575.00 | - | - | - | - | 24,792.00 | 31,775.00 |
| responsable de programar eventos | 2 | 9,015.00 | 10,300.00 | 13,522.00 | 18,900.00 | 2,255.00 | 2,575.00 | - | - | - | - | 24,792.00 | 31,775.00 |
| responsable de red | 1 | 11,030.00 | 12,300.00 | 16,541.00 | 22,547.00 | 2,760.00 | 3,075.00 | 24,304.84 | 28,244.84 | 4,900.00 | 5,133.31 | 59,535.84 | 71,300.15 |
| Electrico | 1 | 10,370.00 | 13,390.00 | 15,560.00 | 24,550.00 | 2,300.00 | 3,350.00 | - | - | - | - | 28,230.00 | 41,290.00 |
| Supervisor de obra | 4 | 10,300.00 | 15,350.00 | 15,500.00 | 28,330.00 | 2,575.00 | 3,875.00 | - | - | - | - | 28,375.00 | 47,555.00 |
| Coordinador de comunicación | 1 | 15,700.00 | 17,520.00 | 23,500.00 | 23,105.00 | 2,905.00 | 4,980.00 | - | - | - | - | 42,105.00 | 45,605.00 |
| coordinador de salud | 1 | 11,830.00 | 13,400.00 | 17,800.00 | 24,600.00 | 2,960.00 | 3,350.00 | - | - | - | - | 32,590.00 | 41,350.00 |
| Primer Oficial | 1 | 12,174.90 | | 19,505.55 | | | 2,600.74 | | 828.80 | 300.00 | 1,500.00 | | 36,909.99 |
| Oficial | 1 | 9,102.66 | | 14,742.68 | | | 725.80 | | 725.80 | 300.00 | 1,500.00 | | 27,096.94 |
| Policia Municipal | 36 | 6,130.95 | | 10,043.70 | | | 564.85 | | 564.85 | 300.00 | 1,500.00 | | 19,104.35 |
| Pensionados | 17 | 3,490.00 | 9,840.00 | 6,380.00 | 18,040.00 | - | - | 24,304.84 | 28,244.84 | 4,900.00 | 5,133.31 | 39,074.84 | 96,159.68 |
| Total de plazas | 610 | | | | | | | | | | | | |

Nota: El presente tabulador contiene todas las plazas autorizadas en la plantilla municipal, a excepción de las del sistema de seguridad pública municipal.



MUNICIPIO DE CANDELARIA
ESTADO DE CAMPECHE
PERIODO 2015 - 2018



TABULADOR DE SUELDOS MENSUAL DEL SISTEMA MUNICIPAL PARA EL DESARROLLO INTEGRAL DE LA FAMILIA DE CANDELARIA

| TABULADOR QUINCENAL DIF 2017 | No. De empleados | Remuneraciones Base | | | | | | Remuneraciones Adicionales | | | | Total Remuneraciones | |
|---------------------------------------|------------------|---------------------|-----------|-----------|-----------|------------------|----------|----------------------------|-------|--------------------|-------|----------------------|-----------|
| | | Sueldo Base | | Aguinaldo | | Prima Vacacional | | Prestaciones Sindicales | | Otras Prestaciones | | | |
| | | De | Hasta | De | Hasta | De | Hasta | De | Hasta | De | Hasta | De | Hasta |
| DIRECTORA GENERAL | 1 | 16,000.00 | 32,000.00 | 16,000.00 | 48,000.00 | 3,733.33 | 3,733.33 | 0 | 0 | 0 | 0 | 35,733.33 | 83,733.33 |
| SECRETARIA DE DIRECCION | 1 | 2,500.00 | 5,000.00 | 2,500.00 | 7,500.00 | 583.33 | 583.33 | 0 | 0 | 0 | 0 | 5,583.33 | 13,083.33 |
| SECRETARIA DE PRESIDENCIA | 1 | 4,000.00 | 8,000.00 | 4,000.00 | 12,000.00 | 933.33 | 933.33 | 0 | 0 | 0 | 0 | 8,933.33 | 20,933.33 |
| ATENCION CIUDADANA | 1 | 2,000.00 | 4,000.00 | 2,000.00 | 6,000.00 | 466.67 | 466.67 | 0 | 0 | 0 | 0 | 4,466.67 | 10,466.67 |
| RESP. DE PLANEACION Y COTAPEEC | 1 | 4,000.00 | 8,000.00 | 4,000.00 | 12,000.00 | 933.33 | 933.33 | 0 | 0 | 0 | 0 | 8,933.33 | 20,933.33 |
| AUXILIAR DE PLANEACIÓN | 1 | 3,000.00 | 6,000.00 | 3,000.00 | 9,000.00 | 700.00 | 700.00 | 0 | 0 | 0 | 0 | 6,700.00 | 15,700.00 |
| INTENDENTE GENERAL | 2 | 2,500.00 | 5,000.00 | 2,500.00 | 7,500.00 | 583.33 | 583.33 | 0 | 0 | 0 | 0 | 5,583.33 | 13,083.33 |
| CHOFER DE DIRECCION | 1 | 3,000.00 | 6,000.00 | 3,000.00 | 9,000.00 | 700.00 | 700.00 | 0 | 0 | 0 | 0 | 6,700.00 | 15,700.00 |
| VELADOR DIF MUNICIPAL | 1 | 2,500.00 | 5,000.00 | 2,500.00 | 7,500.00 | 583.33 | 583.33 | 0 | 0 | 0 | 0 | 5,583.33 | 13,083.33 |
| COORDINADOR DE FINANZAS | 1 | 9,000.00 | 18,000.00 | 9,000.00 | 27,000.00 | 2,100.00 | 2,100.00 | 0 | 0 | 0 | 0 | 20,100.00 | 47,100.00 |
| JEFE DEPTO. FINANZAS. | 1 | 6,100.00 | 12,200.00 | 6,100.00 | 18,300.00 | 1,423.33 | 1,423.33 | 0 | 0 | 0 | 0 | 13,623.33 | 31,923.33 |
| COORDINADOR DE ADMINISTRACION. | 1 | 8,500.00 | 17,000.00 | 8,500.00 | 25,500.00 | 1,983.33 | 1,983.33 | 0 | 0 | 0 | 0 | 18,983.33 | 44,483.33 |
| JEFE DEPTO. ADMINISTRACION. | 1 | 5,100.00 | 10,200.00 | 5,100.00 | 15,300.00 | 1,190.00 | 1,190.00 | 0 | 0 | 0 | 0 | 11,390.00 | 26,690.00 |
| RESPONSABLE INAPAM | 1 | 3,000.00 | 6,000.00 | 3,000.00 | 9,000.00 | 700.00 | 700.00 | 0 | 0 | 0 | 0 | 6,700.00 | 15,700.00 |
| AUXILIAR INAPAM | 1 | 2,000.00 | 4,000.00 | 2,000.00 | 6,000.00 | 466.67 | 466.67 | 0 | 0 | 0 | 0 | 4,466.67 | 10,466.67 |
| COORDINADOR DE EVENTOS | 1 | 5,000.00 | 10,000.00 | 5,000.00 | 15,000.00 | 1,166.67 | 1,166.67 | 0 | 0 | 0 | 0 | 11,166.67 | 26,166.67 |
| AUXILIAR DE EVENTOS | 3 | 3,000.00 | 6,000.00 | 3,000.00 | 9,000.00 | 700.00 | 700.00 | 0 | 0 | 0 | 0 | 6,700.00 | 15,700.00 |
| COORDINADOR DE ASISTENCIA ALIMENTARIA | 1 | 5,000.00 | 10,000.00 | 5,000.00 | 15,000.00 | 1,166.67 | 1,166.67 | 0 | 0 | 0 | 0 | 11,166.67 | 26,166.67 |
| AUXILIAR ADMINISTRATIVO | 1 | 3,100.00 | 6,200.00 | 3,100.00 | 9,300.00 | 723.33 | 723.33 | 0 | 0 | 0 | 0 | 6,923.33 | 16,223.33 |
| RESPONSABLE DE ALMACEN | 1 | 3,000.00 | 6,000.00 | 3,000.00 | 9,000.00 | 700.00 | 700.00 | 0 | 0 | 0 | 0 | 6,700.00 | 15,700.00 |
| CARGADOR DE ASITENCIA ALIMENTARIA | 2 | 3,000.00 | 6,000.00 | 3,000.00 | 9,000.00 | 700.00 | 700.00 | 0 | 0 | 0 | 0 | 6,700.00 | 15,700.00 |



MUNICIPIO DE CANDELARIA
ESTADO DE CAMPECHE
PERIODO 2015 - 2018



| | | | | | | | | | | | | | |
|----------------------------------|---|----------|-----------|----------|-----------|----------|----------|---|---|---|---|-----------|-----------|
| CHOFER ASISTENCIA ALIMENTARIA | 1 | 3,000.00 | 6,000.00 | 3,000.00 | 9,000.00 | 700.00 | 700.00 | 0 | 0 | 0 | 0 | 6,700.00 | 15,700.00 |
| COORDINADOR DES COMUNITARIO | 1 | 5,000.00 | 10,000.00 | 5,000.00 | 15,000.00 | 1,166.67 | 1,166.67 | 0 | 0 | 0 | 0 | 11,166.67 | 26,166.67 |
| AUXILIAR ADMINSTRATIVO | 1 | 3,000.00 | 6,000.00 | 3,000.00 | 9,000.00 | 700.00 | 700.00 | 0 | 0 | 0 | 0 | 6,700.00 | 15,700.00 |
| AUXILIAR OPERATIVO | 1 | 3,100.00 | 6,200.00 | 3,100.00 | 9,300.00 | 723.33 | 723.33 | 0 | 0 | 0 | 0 | 6,923.33 | 16,223.33 |
| CHOFER DE DESARROLLO COMUNITARIO | 1 | 3,000.00 | 6,000.00 | 3,000.00 | 9,000.00 | 700.00 | 700.00 | 0 | 0 | 0 | 0 | 6,700.00 | 15,700.00 |
| COORDINADOR ASISTENCIA MEDICA | 1 | 5,000.00 | 10,000.00 | 5,000.00 | 15,000.00 | 1,166.67 | 1,166.67 | 0 | 0 | 0 | 0 | 11,166.67 | 26,166.67 |
| ESPECIALISTA EN ODONTOLOGIA | 1 | 4,000.00 | 8,000.00 | 4,000.00 | 12,000.00 | 933.33 | 933.33 | 0 | 0 | 0 | 0 | 8,933.33 | 20,933.33 |
| AUXILIAR DE ASISTENCIA MEDICA | 1 | 2,700.00 | 5,400.00 | 2,700.00 | 8,100.00 | 630.00 | 630.00 | 0 | 0 | 0 | 0 | 6,030.00 | 14,130.00 |
| CHOFER ASISTENCIA MEDICA | 1 | 2,800.00 | 5,600.00 | 2,800.00 | 8,400.00 | 653.33 | 653.33 | 0 | 0 | 0 | 0 | 6,253.33 | 14,653.33 |
| RESPONSABLE DE UBR CANDELARIA | 1 | 3,300.00 | 6,600.00 | 3,300.00 | 9,900.00 | 770.00 | 770.00 | 0 | 0 | 0 | 0 | 7,370.00 | 17,270.00 |
| TERAPISTA DE UBR ESMERALDA | 1 | 2,500.00 | 5,000.00 | 2,500.00 | 7,500.00 | 583.33 | 583.33 | 0 | 0 | 0 | 0 | 5,583.33 | 13,083.33 |
| TERAPISTA UBR MIGUEL HIDALGO | 1 | 2,500.00 | 5,000.00 | 2,500.00 | 7,500.00 | 583.33 | 583.33 | 0 | 0 | 0 | 0 | 5,583.33 | 13,083.33 |
| TERAPISTA UBR DESENGAÑO | 1 | 2,500.00 | 5,000.00 | 2,500.00 | 7,500.00 | 583.33 | 583.33 | 0 | 0 | 0 | 0 | 5,583.33 | 13,083.33 |
| RESPONSABLE DE DISCAPACIDAD | 1 | 2,800.00 | 5,600.00 | 2,800.00 | 8,400.00 | 653.33 | 653.33 | 0 | 0 | 0 | 0 | 6,253.33 | 14,653.33 |
| AUXILAR DE DISCAPACIDADES | 1 | 2,500.00 | 5,000.00 | 2,500.00 | 7,500.00 | 583.33 | 583.33 | 0 | 0 | 0 | 0 | 5,583.33 | 13,083.33 |
| PROCURADORA | 1 | 8,000.00 | 16,000.00 | 8,000.00 | 24,000.00 | 1,866.67 | 1,866.67 | 0 | 0 | 0 | 0 | 17,866.67 | 41,866.67 |
| SUB PROCURADORA | 1 | 5,000.00 | 10,000.00 | 5,000.00 | 15,000.00 | 1,166.67 | 1,166.67 | 0 | 0 | 0 | 0 | 11,166.67 | 26,166.67 |
| PSICOLOGA DE PROCURADURIA | 1 | 2,500.00 | 5,000.00 | 2,500.00 | 7,500.00 | 583.33 | 583.33 | 0 | 0 | 0 | 0 | 5,583.33 | 13,083.33 |
| TRABAJADORA SOCIAL | 1 | 2,500.00 | 5,000.00 | 2,500.00 | 7,500.00 | 583.33 | 583.33 | 0 | 0 | 0 | 0 | 5,583.33 | 13,083.33 |
| RESPONSABLE DE AREA | 1 | 3,500.00 | 7,000.00 | 3,500.00 | 10,500.00 | 816.67 | 816.67 | 0 | 0 | 0 | 0 | 7,816.67 | 18,316.67 |
| AUXILIAR DE AREA | 2 | 2,900.00 | 5,800.00 | 2,900.00 | 8,700.00 | 676.67 | 676.67 | 0 | 0 | 0 | 0 | 6,476.67 | 15,176.67 |
| DIRECTORA DEL CAIC | 1 | 4,000.00 | 8,000.00 | 4,000.00 | 12,000.00 | 933.33 | 933.33 | 0 | 0 | 0 | 0 | 8,933.33 | 20,933.33 |
| MAESTRA CAIC | 6 | 2,500.00 | 5,000.00 | 2,500.00 | 7,500.00 | 583.33 | 583.33 | 0 | 0 | 0 | 0 | 5,583.33 | 13,083.33 |
| COCINERA CAIC | 2 | 2,500.00 | 5,000.00 | 2,500.00 | 7,500.00 | 583.33 | 583.33 | 0 | 0 | 0 | 0 | 5,583.33 | 13,083.33 |
| AUXILIAR CAIC | 1 | 2,500.00 | 5,000.00 | 2,500.00 | 7,500.00 | 583.33 | 583.33 | 0 | 0 | 0 | 0 | 5,583.33 | 13,083.33 |



MUNICIPIO DE CANDELARIA
ESTADO DE CAMPECHE
PERIODO 2015 - 2018



TABULADOR DE SUELDOS MENSUAL DE LAS AUTORIDADES AUXILIARES

| Plaza Tabular | No. De plazas | Remuneraciones Base | | | | | | Remuneraciones Adicionales | | | | Total Remuneraciones | | |
|-----------------------------|---------------|---------------------|----------|-----------|-------|------------------|-------|----------------------------|-------|--------------------|-------|----------------------|-------|--|
| | | Sueldo Base | | Aguinaldo | | Prima Vacacional | | Prestaciones Sindicales | | Otras Prestaciones | | | | |
| | | De | Hasta | De | Hasta | De | Hasta | De | Hasta | De | Hasta | De | Hasta | |
| COMISARIA MUNICIPAL | | | | | | | | | | | | | | |
| Comisario | 12 | 0 | 3,993.00 | 0 | 0 | 0 | 0 | 0 | 0 | 0 | 0 | 0 | | |
| Secretario | 12 | 0 | 1,652.00 | 0 | 0 | 0 | 0 | 0 | 0 | | | | | |
| Tesorero | 12 | 0 | 1,652.00 | 0 | 0 | 0 | 0 | 0 | 0 | | | | | |
| AGENCIAS MUNICIPALES | | | | | | | | | | | | | | |
| Nombre de la plaza 1 | | | | | | | | | | | | | | |
| Nombre de la plaza 2 | | | | | | | | | | | | | | |
| Total de plazas | | | | | | | | | | | | | | |

El Tabulador Salarial del personal de Seguridad Pública Municipal, se integra como a continuación se indica, con base en lo establecido en los artículos 115 fracción IV y 127 de la Constitución Política de los Estados Unidos Mexicanos; 121 de la Constitución Política del Estado de Campeche; y 144 fracción V de la Ley Orgánica de los Municipios del Estado de Campeche.



MUNICIPIO DE CANDELARIA
ESTADO DE CAMPECHE
PERIODO 2015 - 2018



TABULADOR DE SEGURIDAD PÚBLICA MUNICIPAL MENSUAL

| Plaza Tabular | Remuneraciones Base | | | | | | Remuneraciones Adicionales | | | | Total Remuneraciones | |
|-------------------|---------------------|-------|-----------|-------|------------------|----------|----------------------------|--------|-------------------|--------|----------------------|-----------|
| | Sueldo Base | | Aguinaldo | | Prima Vacacional | | Previsión Social | | Vales de Despensa | | | |
| | De | Hasta | De | Hasta | De | Hasta | De | Hasta | bono | vales | De | Hasta |
| Policía Municipal | 6,130.95 | | 10,043.70 | | | 1,339.16 | | 564.85 | 1,500.00 | 300.00 | | 19,878.66 |
| Oficial | 9,102.66 | | 14,742.68 | | | 1,965.69 | | 725.80 | 1,500.00 | 300.00 | | 28,336.83 |
| Primer Oficial | 12,174.90 | | 19,505.55 | | | 2,600.74 | | 828.80 | 1,500.00 | 300.00 | | 36,909.99 |

PAGO DE NÓMINA POLICIAL

De los **43** policías que integran la plantilla de seguridad pública, **5 son municipales, y 38 son policías estatales** que se encuentran al mando de las autoridades estatales correspondientes, pero que presupuestalmente dependen del municipio por darle un servicio a la ciudadanía, con base en los convenios de coordinación en materia de seguridad pública.

La plantilla de seguridad pública correspondiente a policías estatales, absorbida presupuestalmente en el Ejercicio Fiscal 2017 por el Ayuntamiento se estima por un monto total de **\$132,262.73 de manera quincenal haciendo un monto anual de \$3,174,305.58.**



MUNICIPIO DE CANDELARIA

ESTADO DE CAMPECHE

PERIODO 2015 - 2018



Artículo 36.- Para acceder a los incrementos salariales, se atenderá a lo dispuesto en el Título IX denominado “Escalafón” de la Ley de los Trabajadores al Servicios de los Poderes, Municipios e Instituciones Descentralizadas del Estado de Campeche.

Artículo 37.- El pago de los sueldos y salarios del personal que preste o desempeñe un servicio personal subordinado en las Dependencias y Entidades se realizará preferentemente con cargo a sus participaciones u otros ingresos locales, con el fin de que el municipio obtenga una mayor participación del Impuesto sobre la Renta participable en los términos del artículo 3-B de la Ley de Coordinación Fiscal.

CAPÍTULO IV

De los Montos Máximos y Mínimos para las Adjudicaciones

Artículo 38.- De conformidad con lo establecido en los artículos 26 y 30 de la Ley de Obras Públicas del Estado, los montos máximos de contratación por adjudicación directa, por invitación a cuando menos tres contratistas y por licitación pública, durante el ejercicio fiscal de 2017, se sujetarán a los siguientes lineamientos:

| OBRAS PÚBLICAS | | |
|---|-----------------|-------------|
| MODALIDAD | IMPORTE (PESOS) | |
| | DE | HASTA |
| Licitación Pública | 4,535,001 | En Adelante |
| Invitación a cuando menos tres contratistas | 500,001 | 4,535,000 |
| Adjudicación Directa | 0 | 500,000 |

Los montos establecidos deberán considerarse sin incluir el importe del Impuesto al Valor Agregado.

Artículo 39.- En forma similar a las Obras Públicas el municipio administrará sus Adquisiciones Públicas. Las adquisiciones que realicen las Dependencias y Entidades, deberán sujetarse a las disposiciones legales que regulan la materia en el Estado.

Por tanto, de conformidad con lo establecido en los artículos 23 y 33 de la Ley de Adquisiciones, Arrendamientos y Prestación de Servicios Relacionados con Bienes Muebles del Estado de Campeche, los montos máximos de contratación por adjudicación directa, por invitación a cuando menos tres proveedores y por licitación pública, durante el ejercicio fiscal de 2017, se sujetarán a los siguientes lineamientos:



MUNICIPIO DE CANDELARIA

ESTADO DE CAMPECHE

PERIODO 2015 - 2018



| ADQUISICIONES, ARRENDAMIENTOS Y PRESTACIÓN DE SERVICIOS | | |
|---|-----------------|-------------|
| MODALIDAD | IMPORTE (PESOS) | |
| | DE | HASTA |
| Licitación Pública | 2,000,001 | En Adelante |
| Invitación a cuando menos tres proveedores | 500,001 | 2,000,000 |
| Adjudicación Directa | 0 | 500,000 |

Los montos establecidos deberán considerarse sin incluir el importe del Impuesto al Valor Agregado.

Artículo 40.- Cuando se ejecuten recursos federales, los montos de adjudicación se deberán apegar a la normatividad aplicable o a la que se pacte en los acuerdos o convenios respectivos.

Artículo 41.- Los contratos de colaboración público privadas se adjudicarán, por regla general, a través de licitaciones públicas, mediante convocatoria pública, para que libremente se presenten proposiciones solventes en sobre cerrado, atendiendo lo establecido en el Capítulo Primero de la Ley de Contratos de Colaboración Público Privada del Estado de Campeche, tomando en cuenta las excepciones establecidas en el Capítulo Tercero de la citada Ley.

CAPÍTULO V

De los Subsidios y Transferencias

Artículo 42.- Las Comisarías y Agencias Municipales deberán presentar, comprobar y justificar el uso de los recursos que reciban. Para lo anterior el Presidente a través de la Tesorería y la Contraloría establecerán el mecanismo que corresponda. La no observancia de lo anterior motivará la suspensión parcial o total de las ministraciones de los recursos y la instrucción de las acciones conducentes.



MUNICIPIO DE CANDELARIA
ESTADO DE CAMPECHE
PERIODO 2015 - 2018



CAPÍTULO VI
De la Deuda Pública y Otros Pasivos

Artículo 43.- El saldo de la Deuda Pública y Otros Pasivos del Ayuntamiento, al 31 de diciembre de 2016, asciende a la cantidad de \$ **22,775,062.44** (Son: Veintidós millones setecientos setenta y cinco mil sesenta dos mil pesos 00/100 M.N.).

| SALDO DE LA DEUDA PÚBLICA | | | | | | | |
|--|----------------------|----------------|---------------------|-----------------|----------------------|------------------|----------------------------|
| Decreto Aprobatorio o Clave de Identificación | Institución Bancaria | No. de Crédito | Tipo de Instrumento | Tasa de Interés | Plazo de Vencimiento | Tipo de Garantía | Saldo al 31 diciembre 2016 |
| <i>No se contemplan asignaciones presupuestarias relacionadas con contratación de deuda pública.</i> | | | | | | | 0 |
| Otros Pasivos Circulantes | | | | | | | \$ 7,775,063 |
| Otros Pasivos No Circulantes | | | | | | | \$14,999,999.44 |
| SALDO DE LA DEUDA PÚBLICA AL 31 DE DICIEMBRE DE 2016 | | | | | | | \$ 22,775,062.44 |

El tope de endeudamiento autorizado para el ejercicio fiscal 2017, es el establecido en la Ley de Ingresos del Municipio de Candelaria, Campeche aprobada por el Honorable Congreso del Estado de Campeche; asimismo, el Municipio podrá contratar deuda directa en adición a los montos de endeudamiento aprobados en las leyes de ingresos o decretos correspondientes sin previa autorización del Congreso, de conformidad con el artículo 18 fracción II de la Ley de Deuda Pública del Estado de Campeche y sus Municipios.

Artículo 44.- El H. Ayuntamiento de Candelaria en el ejercicio fiscal 2016 contó con deuda pública contraída con la institución bancaria BANOBRAS, por la cantidad 14,999,999.44 y para el ejercicio fiscal 2017 no realizará contrataciones de deuda con la mencionada Institución de crédito.

Artículo 45.- Con base en lo establecido en el artículo 12 fracción V de la Ley de Deuda Pública del Estado de Campeche y sus Municipios, a continuación se desglosa la asignación presupuestaria por la cantidad de \$**14,621,614.70** (Son: Catorce Millones seiscientos veintiún mil seiscientos catorce pesos 70/100 M.N.), prevista para pago de adeudos de ejercicios fiscales anteriores.



MUNICIPIO DE CANDELARIA

ESTADO DE CAMPECHE

PERIODO 2015 - 2018



| Presupuesto Aprobado 2017 | | | | | | |
|---|---|--|--|----------------------------------|-----------------------------------|----------------|
| 9000 Deuda Pública | | | | | | |
| 9100 Amortización Gastos de la Deuda Pública | 9200 Intereses Gastos de la Deuda Pública | 9300 Comisiones Gastos de la Deuda Pública | 9400 Gastos de la Deuda Pública | 9500 Costos por Coberturas | 9600 Apoyos Financiero s | 9900 ADEFAS |
| \$9,838,440.59 | 783,174.11 | 0 | 0 | 0 | 0 | \$4,000,000 |

TÍTULO TERCERO DE LOS RECURSOS FEDERALES

CAPÍTULO ÚNICO

De los recursos federales transferidos al Municipio

Artículo 46.- El Presupuesto de Egresos del Municipio de Candelaria, contempla como una de sus fuentes de financiamiento los recursos federales asignados a través de participaciones, aportaciones y convenios, derivados de la Ley de Ingresos de la Federación o del Presupuesto de Egresos de la Federación.

Las ministraciones de recursos federales a que se refiere este artículo, se realizarán de conformidad con las disposiciones aplicables en la materia.



MUNICIPIO DE CANDELARIA
ESTADO DE CAMPECHE
PERIODO 2015 - 2018



Artículo 47.- Las participaciones que la Federación presupuestó otorgar al municipio para el ejercicio fiscal 2017 se desglosan a continuación:

| | |
|---|----------------------|
| Participación Federal | \$116,926,961 |
| Fondo Municipal de Participaciones | |
| Fondo General | 65,612,869 |
| Fondo de Fiscalización y Recaudación | 3,128,115 |
| Fondo de Fomento Municipal 70% | 16,298,659 |
| Fondo de Fomento Municipal 30% | 1,767,122 |
| Impuesto Especial sobre Producción y Servicio | 909,251 |
| Impuesto sobre Automóviles Nuevos | 541,196 |
| Fondo de Extracción de Hidrocarburos | 21,323,691 |
| IEPS de Gasolina y Diésel | 2,379,512 |
| Fondo de Compensación ISAN | 144,728 |
| Devolución de ISR | 4,821,818 |

Artículo 48.- Los fondos de aportaciones federales que la Federación presupuestó otorgar al municipio de conformidad con la Ley de Coordinación Fiscal, se desglosan a continuación:

| Fondos de Aportaciones Federales | Presupuesto Aprobado |
|---|-----------------------------|
| Fondo de Aportaciones para la Infraestructura Social Municipal | 91,006,691 |
| Fondo de Aportaciones para el Fortalecimiento de los Municipios y de las Demarcaciones del D.F. | 24,634,828 |
| Total de Fondos de Aportaciones Federales | \$115,611,519 |

La aplicación, destino y distribución presupuestada de los fondos de aportaciones federales se desglosa a continuación por capítulo del gasto:



MUNICIPIO DE CANDELARIA
ESTADO DE CAMPECHE
PERIODO 2015 - 2018



| Fondo de Aportaciones para la Infraestructura Social Municipal | Presupuesto Aprobado |
|---|-----------------------------|
| 1000 - Servicios personales | 0 |
| 2000 - Materiales y suministros | 0 |
| 3000 - Servicios generales | 0 |
| 4000 - Transferencias, asignaciones, subsidios y otras ayudas | 0 |
| 5000 - Bienes muebles, inmuebles e intangibles | 0 |
| 6000 - Inversión pública | \$ 80,385,076 |
| 7000 - Inversiones financieras y otras provisiones | 0 |
| 8000 - Participaciones y aportaciones | 0 |
| 9000 - Deuda pública | 10,621,614.70 |
| Total | \$ 91,006,691 |

| Fondo de Aportaciones para el Fortalecimiento de los Municipios y de las Demarcaciones | Presupuesto Aprobado |
|---|-----------------------------|
| 1000 - Servicios personales | 0 |
| 2000 - Materiales y suministros | 0 |
| 3000 - Servicios generales | \$ 24,634,828 |
| 4000 - Transferencias, asignaciones, subsidios y otras ayudas | 0 |
| 5000 - Bienes muebles, inmuebles e intangibles | 0 |
| 6000 - Inversión pública | 0 |
| 7000 - Inversiones financieras y otras provisiones | 0 |
| 8000 - Participaciones y aportaciones | 0 |
| 9000 - Deuda pública | 0 |
| Total | \$ 24,634,828 |



MUNICIPIO DE CANDELARIA
ESTADO DE CAMPECHE
PERIODO 2015 - 2018
PRESUPUESTO DE EGRESOS DEL MUNICIPIO DE CANDELARIA
EJERCICIO FISCAL 2017



CUMPLIMIENTO DE LA LEY DE DISCIPLINA FINANCIERA
OBJETIVOS, METAS Y ESTRATEGIAS

OBJETIVOS:

Considerando a futuro para que los planes trazados permitan la obtención de la utilidad máximo, de acuerdo a las condiciones que se presenten asegurando la liquidez financiera del H. Ayuntamiento, de igual manera la coordinación de todas las actividades , para obtener ese fin, estableciendo controles para conocer si los planes son llevados a cabo y determinar la dirección que se lleva en relación con los objetivos establecidos, mediante la previsión, planeación , organización y coordinación del presente Presupuesto de Egresos.

METAS:

El presente Presupuesto de Egresos plantea fortalecer el buen control de las finanzas públicas, mediante el control de los recursos de los diferentes capítulos del gasto.

ESTRATEGIAS:

Para el ejercicio fiscal 2017, el presente Presupuesto de Egresos del Municipio de Candelaria actuará conforme a las estrategias de política de ingresos y egresos establecidas en el Plan Municipal de Desarrollo 2015-2018, a saber:

- Optimizar al máximo los recursos provenientes del Estado y de la Federación
- Administrar con eficacia los recursos obtenidos a través de los diversos Convenios de Colaboración

Administrativa.



MUNICIPIO DE CANDELARIA
ESTADO DE CAMPECHE
PERIODO 2015 - 2018
RESULTADO DE LOS EGRESOS - LDF
(PESOS)



| CONCEPTO | 2013 | 2014 | 2015 | AÑO DEL EJERCICIO VIGENTE 2016 ESTIMADO |
|--|--------------------------|--------------------------|--------------------------|---|
| 1.- Gasto No Etiquetado | \$ 150,175,904.42 | \$ 155,557,762.92 | \$ 172,019,830.10 | \$ 171,299,919.52 |
| A.- SERVICIOS PERSONALES | 65,189,425.97 | 73,546,748.75 | 83,567,057.04 | 98,160,831.34 |
| B.- MATERIALES Y SUMINISTROS | 22,310,599.14 | 17,440,789.21 | 17,636,008.56 | 14,428,109.96 |
| C.- SERVICIOS GENERALES | 41,025,209.74 | 41,154,473.17 | 45,272,362.62 | 32,895,097.57 |
| D.- TRANSFERENCIAS, ASIGNACIONES, SUBSIDIOS Y OTRAS AYUDAS | 21,650,669.57 | 23,415,751.79 | 25,480,939.20 | 25,601,578.65 |
| E.- BIENES MUEBLES, INMUEBLES E INTANGIBLES | | | | |
| F.- INVERSION PUBLICA | | | | |
| G.- INVERSIONES FINANCIERAS Y OTRAS PROVISIONES | | | | |
| H.- PARTICIPACIONES Y APORTACIONES | | | 63,462.68 | 214,302.00 |
| I.- DEUDA PUBLICA | | | | |
| 2.- Gasto Etiquetado | \$ 75,521,514.82 | \$ 113,628,866.78 | \$ 125,001,093.60 | \$ 99,025,041.40 |
| A.- SERVICIOS PERSONALES | | | | |
| B.- MATERIALES Y SUMINISTROS | | | | |
| C.- SERVICIOS GENERALES | | | | |
| D.- TRANSFERENCIAS, ASIGNACIONES, SUBSIDIOS Y OTRAS AYUDAS | | | | |
| E.- BIENES MUEBLES, INMUEBLES E INTANGIBLES | 5,172,189.40 | 3,042,528.79 | 491,003.07 | 974,660.23 |
| F.- INVERSION PUBLICA | 70,349,325.42 | 110,586,337.99 | 124,510,090.53 | 92,000,171.68 |
| G.- INVERSIONES FINANCIERAS Y OTRAS PROVISIONES | | | | |
| H.- PARTICIPACIONES Y APORTACIONES | | | | |
| I.- DEUDA PUBLICA | | | | 6,050,209.49 |
| 4.- Total de Egresos Proyectados : | \$ 225,697,419.24 | \$ 269,186,629.70 | \$ 297,020,923.70 | \$ 270,324,960.92 |

C. SALVADOR FARIAS GONZALEZ
PRESIDENTE MUNICIPAL

C.P. FLAVIO DE LEON RAYO
SINDICO DE HACIENDA

C.P. JUAN JOSE CORTES CALDERON
TESORERO MUNICIPAL



MUNICIPIO DE CANDELARIA
ESTADO DE CAMPECHE
PERIODO 2015 - 2018
PROYECCION DE EGRESOS - LDF
(PESOS)



| CONCEPTO | AÑO EN CUESTION PROYECTO DE PRESUPUESTO 2017 | 2018 | 2019 | 2020 |
|--|--|----------------|----------------|----------------|
| 1.- Gasto No Etiquetado | 170,400,869.00 | 175,512,895.07 | 180,778,281.92 | 186,201,630.38 |
| A.- SERVICIOS PERSONALES | 91,701,801.14 | 94,452,855.17 | 97,286,440.83 | 100,205,034.05 |
| B.- MATERIALES Y SUMINISTROS | 12,866,515.43 | 13,252,510.89 | 13,650,086.22 | 14,059,588.81 |
| C.- SERVICIOS GENERALES | 37,664,236.74 | 38,794,163.84 | 39,957,988.76 | 41,156,728.42 |
| D.- TRANSFERENCIAS, ASIGNACIONES, SUBSIDIOS Y OTRAS AYUDAS | 23,368,315.69 | 24,069,365.16 | 24,791,446.12 | 25,535,189.50 |
| E.- BIENES MUEBLES, INMUEBLES E INTANGIBLES | | | | |
| F.- INVERSION PUBLICA | | | | |
| G.- INVERSIONES FINANCIERAS Y OTRAS PROVISIONES | 300,000.00 | 309,000.00 | 318,270.00 | 327,818.10 |
| H.- PARTICIPACIONES Y APORTACIONES | 500,000.00 | 515,000.00 | 530,450.00 | 546,363.50 |
| I.- DEUDA PUBLICA | 4,000,000.00 | 4,120,000.00 | 4,243,600.00 | 4,370,908.00 |
| 2.- Gasto Etiquetado | 188,271,484.00 | 193,919,628.52 | 199,737,217.38 | 205,729,333.90 |
| A.- SERVICIOS PERSONALES | | | | |
| B.- MATERIALES Y SUMINISTROS | | | | |
| C.- SERVICIOS GENERALES | | | | |
| D.- TRANSFERENCIAS, ASIGNACIONES, SUBSIDIOS Y OTRAS AYUDAS | | | | |
| E.- BIENES MUEBLES, INMUEBLES E INTANGIBLES | 3,071,004.00 | 3,163,134.12 | 3,258,028.14 | 3,355,768.99 |
| F.- INVERSION PUBLICA | 174,578,865.30 | 179,816,231.26 | 185,210,718.20 | 190,767,039.74 |
| G.- INVERSIONES FINANCIERAS Y OTRAS PROVISIONES | | | | |
| H.- PARTICIPACIONES Y APORTACIONES | | | | |
| I.- DEUDA PUBLICA | 10,621,614.70 | 10,940,263.14 | 11,268,471.04 | 11,606,525.17 |
| 4.- Total de Egresos Proyectados : | 358,672,353.00 | 369,432,523.59 | 380,515,499.30 | 391,930,964.28 |

C. SALVADOR FARIAS GONZALEZ
PRESIDENTE MUNICIPAL

C.P. FLAVIO DE LEON RAYO
SINDICO DE HACIENDA

C.P. JUAN JOSE CORTES CALDERON
TESORERO MUNICIPAL



MUNICIPIO DE CANDELARIA
ESTADO DE CAMPECHE
PERIODO 2015 - 2018



PROGRAMA MUNICIPAL DE ACCIONES DE PROTECCION CIVIL PARA ENFRENTAR CONTINGENCIAS 2017

| Nombre de la Acción | Localidad | Metas Programadas al año | ENERO A DICIEMBRE DE 2017 | | | | | | | | | | | | | |
|--|------------------|-----------------------------|---------------------------|-----|-----|-----|-----|-----|-----|-----|-----|-----|-----|-----|--|--|
| | | | Ene | Feb | Mar | Abr | May | Jun | Jul | Ago | Sep | Oct | Nov | Dic | | |
| Atención a Fenómeno Sanitario Ecológ. (Combates de Abejas) | Varias | 80 | | | | | | | | | | | | | | |
| Supervisión Zonas de Desastres | Varias | 20 | | | | | | | | | | | | | | |
| Reuniones Estatales. | Candelaria | 25 | | | | | | | | | | | | | | |
| Atención a Fenómeno Socio Organizativo (Ferias, Aniversarios, Marchas, Etc.) | Candelaria | 15 | | | | | | | | | | | | | | |
| Desazolve de Canales Fluviales | Candelaria | 10 | | | | | | | | | | | | | | |
| Capacitación Hidrometeoro lógicos | Escuelas | 25 | | | | | | | | | | | | | | |
| Trabajos Preventivos (Apoyos Laminas, Sascab Etc.) | varias | 20 | | | | | | | | | | | | | | |
| Plan Familiar de Protección Civil | Escuelas | 10 | | | | | | | | | | | | | | |
| Supervisión Escala del Rio | Candelaria | 365 | | | | | | | | | | | | | | |
| Capacitación Incendios Agropecuarios | Comunidades | 5 | | | | | | | | | | | | | | |
| Capacitación Incendios Agropecuarios | Escuelas | 2 | | | | | | | | | | | | | | |
| Capacitación Incendios Agropecuarios | Brigadistas Com. | 4 | | | | | | | | | | | | | | |
| Capacitación Incendios Urbanos | Candelaria | 5 | | | | | | | | | | | | | | |
| Capacitación Incendios Forestales | Brigadistas Com. | 3 | | | | | | | | | | | | | | |
| Reuniones Regionales Incendios Forest. | Candelaria | 2 | | | | | | | | | | | | | | |
| Recepción de permisos de Quemas | varias | 1 | | | | | | | | | | | | | | |
| Capacitación Químico Tecnológico | Varias | 5 | | | | | | | | | | | | | | |
| Curso de Seguridad y Prevención Escolar | escuelas | 30 | | | | | | | | | | | | | | |

Reviso Director de Protección Civil
Municipal

Br. Miguel Acosta Gonzalez



MUNICIPIO DE CANDELARIA
ESTADO DE CAMPECHE
PERIODO 2015 - 2018



A continuación se presenta el calendario de ministraciones de los fondos de aportaciones federales y estatales para el ejercicio fiscal 2017:

CALENDARIO DE MINISTRACIONES DE LOS FONDOS DE APORTACIONES FEDERALES Y ESTATALES PARA EL EJERCICIO FISCAL 2017

| FEDERACION | ENE | FEB | MAR | ABR | MAY | JUN | JUL | AGO | SEPT | OCT | NOV | DIC | TOTAL |
|--|--------------|--------------|--------------|--------------|--------------|--------------|--------------|--------------|--------------|--------------|--------------|---------------|-----------------|
| FONDO PARA LA INFRAESTRUCTURA SOCIAL MUNICIPAL (FISM) | 9,100,669.10 | 9,100,669.10 | 9,100,669.10 | 9,100,669.10 | 9,100,669.10 | 9,100,669.10 | 9,100,669.10 | 9,100,669.10 | 9,100,669.10 | 9,100,669.10 | | | \$91,006,691.00 |
| FONDO PARA EL FORTALECIMIENTO MUNICIPAL (FORTAMUN) | 2,052,902.33 | 2,052,902.34 | 2,052,902.33 | 2,052,902.34 | 2,052,902.33 | 2,052,902.34 | 2,052,902.33 | 2,052,902.34 | 2,052,902.33 | 2,052,902.33 | 2,052,902.33 | 2,052,902.33 | \$24,634,828.00 |
| PROGRAMA DE INFRAESTRUCTURA INDIGENA (PROII) | | | | | | | | | | | | 8,200,000.00 | \$8,200,000.00 |
| CDI | | | | | | | | | | | | 2,000,000.00 | \$2,000,000.00 |
| FONDO NACIONAL DE HABITACIONES POPULARES (FONHAES) | | | | | | | | | | | | 6,816,000.00 | \$6,816,000.00 |
| PROGRAMA 3X1 MIGRANTES | | | | | | | | | | | | 1,900,000.00 | \$1,900,000.00 |
| PROGRAMA AGUA LIMPIA | | | | | | | | | | | | 2,600,000.00 | \$2,600,000.00 |
| PROVISIONES SALARIALES Y ECONOMICAS | | | | | | | | | | | | 51,000,000.00 | \$51,000,000.00 |
| PROGRAMA EMPLEO TEMPORAL | | | | | | | | | | | | 5,456,959.00 | \$5,456,959.00 |
| FONDO DE APOYO EN INFRAESTRUCTURA Y PRODUCTIVIDAD (FAIP) | | | | | | | | | | | | 10,000,000.00 | \$10,000,000.00 |



MUNICIPIO DE CANDELARIA
ESTADO DE CAMPECHE
PERIODO 2015 - 2018



Artículo 49.- Los convenios de programas federales para el ejercicio fiscal 2017 se desglosan a continuación:

| Convenios de Programas Federales | Presupuesto Aprobado |
|--|--------------------------|
| PROGRAMA FEDERALIZADO CULTURA DEL AGUA | \$ 83,130 |
| PROGRAMA DE INFRAESTRUCTURA INDIGENA | 8,200,000 |
| PROGRAMA CDI | 2,000,000 |
| DEVOLUCION DE DERECHOS PRODDER | 137,700 |
| FOMENTO NACIONAL DE HABITACIONES POPULARES FONHAPO | 6,816,000 |
| PROGRAMA 3 X 1 MIGRANTES | 1,900,000 |
| PROGRAMA AGUA LIMPIA | 2,600,000 |
| RAMO 23 PROVISIONES SALARIALES Y ECONOMICAS | 51,000,000 |
| PROGRAMA EMPLEO TEMPORAL | 5,456,959 |
| FONDO DE APOYO EN INFRAESTRUCTURA Y PRODUCTIVA (FAIP) | 10,000,000 |
| FONDO PARA FRONTERAS | 6,000,000 |
| FONDO DE APORTACIONES PARA LA INFRAESTRUCTURA SOCIAL MUNICIPAL (FISM) | 91,006,691 |
| FONDO DE APORTACIONES PARA EL FORTALECIMIENTO DE LOS MUNICIPIOS (FORTAMUN) | 24,634,828 |
| Total 3.1.1.1.1 - Órgano Ejecutivo Municipal (Ayuntamiento) | \$ 209,835,308.00 |



H. AYUNTAMIENTO DE CANDELARIA
ESTADO DE CAMPECHE
2015-2018
ACCIÓN Y DESARROLLO PARA TODOS



TÍTULO CUARTO
DE LA EVALUACIÓN DEL DESEMPEÑO MUNICIPAL

CAPÍTULO I
Disposiciones generales

Artículo 50.- La Contraloría es la dependencia facultada para vigilar permanentemente la aplicación del Presupuesto, así como también para realizar las revisiones que resulten necesarias y en su caso aplicar lo dispuesto en la Ley Reglamentaria del Capítulo XVII de la Constitución Política del Estado de Campeche.

Artículo 51.- Evaluar las acciones conforme a los objetivos y metas propuestas de cada administración, es un asunto prioritario, de transparencia y de eficiencia.

Se considera fundamental incluir en el Presupuesto de Egresos 2017 del Municipio de Candelaria, Matrices de Indicadores de Resultados (MIR) elaborada bajo la Metodología de Marco Lógico (MML) que permitan medir y evaluar resultados de forma cuantitativa y cualitativa el desempeño de la Administración Municipal. Las matrices utilizadas son:

- I. **Anexo I.** Matriz de Indicadores de Resultados de la Tesorería Municipal.
- II. **Anexo II.** Matriz de Indicadores de Resultados de Oficialía Mayor.
- III. **Anexo III.** Matriz de Indicadores de Resultados de la Dirección de Bienestar Social, Cultura y Deporte.
- IV. **Anexo IV.** Matriz de Indicadores de Resultados del Instituto de la Mujer.
- V. **Anexo V.** Matriz de Indicadores de Resultados de la Secretaría.



H. AYUNTAMIENTO DE CANDELARIA
ESTADO DE CAMPECHE
2015-2018
ACCIÓN Y DESARROLLO PARA TODOS



- VI. **Anexo VI.** Matriz de Indicadores de Resultados de la Dirección de Protección Civil Municipal (CENEMUN).
- VII. **Anexo VII.** Matriz de Indicadores de Resultados de la Dirección de Servicios Públicos.
- VIII. **Anexo VIII.** Matriz de Indicadores de Resultados de la Dirección de Contraloría
- IX. **Anexo IX** Matriz de Indicadores de Resultados de la Dirección de Jurídico y Gobernación
- X. **Anexo X** Matriz de Indicadores de Resultados de la Dirección de Desarrollo Social
- XI. **Anexo XII** Matriz de Indicadores de Resultados de la Dirección de Catastro

CAPÍTULO II

De la Rendición de Cuentas

Artículo 52.- La Cuenta Pública Municipal se remitirá a la Legislatura local a más tardar el 31 de enero del año siguiente al del ejercicio de este Presupuesto, conforme a lo establecido en el artículo 124 fracción XIX y artículo 12 de la Ley de Fiscalización Superior y Rendición de Cuentas del Estado de Campeche.

TRANSITORIOS

ARTÍCULO PRIMERO. El presupuesto de egresos municipal deberá ser publicado en el Periódico Oficial del Estado de Campeche.

ARTÍCULO SEGUNDO. El presente Decreto entrará en vigor al día siguiente de su publicación en el Periódico Oficial del Estado de Campeche.



H. AYUNTAMIENTO DE CANDELARIA
ESTADO DE CAMPECHE
2015-2018
ACCIÓN Y DESARROLLO PARA TODOS



ARTÍCULO TERCERO. El Municipio de Candelaria, Campeche, elaborará y difundirá a más tardar 30 días naturales siguientes a la promulgación del presente decreto, en su respectiva página de Internet el presupuesto ciudadano con base en la información presupuestal contenida en el presente decreto, de conformidad con el artículo 62 de la Ley General de Contabilidad Gubernamental y con la Norma para la difusión a la ciudadanía de la Ley de Ingresos y del Presupuesto de Egresos emitida por el Consejo Nacional de Armonización Contable.

ARTÍCULO CUARTO. El Municipio de Candelaria, Campeche, elaborará y difundirá a más tardar el 31 de enero de 2017, en su respectiva página de Internet el calendario de presupuesto de egresos con base mensual con los datos contenidos en el presente decreto, en el formato establecido por el Consejo Nacional de Armonización Contable mediante la Norma para establecer la estructura del Calendario del Presupuesto de Egresos base mensual.

ARTÍCULO QUINTO. Dado a las fechas de emisión del presente decreto, el saldo de la deuda pública al 31 de diciembre de 2016 pudiera sufrir modificaciones, las cuales se reflejarían en el Estado analítico de la deuda y otros pasivos, contenido en la Cuenta Pública del ejercicio 2017.

Dado en el Ayuntamiento del Municipio de Candelaria, a los 23 días del mes de diciembre del año 2016.

CIUDADANO SALVADOR FARÍAS GONZÁLEZ,
PRESIDENTE MUNICIPAL DEL H. AYUNTAMIENTO DE CANDELARIA.
Rúbrica.



H. AYUNTAMIENTO DE CANDELARIA
ESTADO DE CAMPECHE
2015-2018
ACCIÓN Y DESARROLLO PARA TODOS



LICENCIADO FLAVIO DE LEÓN RAYO
SINDICO DE HACIENDA DEL H. AYUNTAMIENTO DE CANDELARIA.
Rúbrica.

INGENIERO JULIO CESAR PEÑALOZA JIMÉNEZ
SÍNDICO JURÍDICO DEL H. AYUNTAMIENTO DE CANDELARIA.

Rúbrica.

CIUDADANA JUANA CONTRERAS ALCÁZAR
PRIMER REGIDOR DEL H. AYUNTAMIENTO DE CANDELARIA.
Rúbrica.

CIUDADANO SERGIO BARAJAS BARRAGÁN
SEGUNDO REGIDOR DEL H. AYUNTAMIENTO DE CANDELARIA.
Rúbrica.



H. AYUNTAMIENTO DE CANDELARIA
ESTADO DE CAMPECHE
2015-2018
ACCIÓN Y DESARROLLO PARA TODOS



CIUDADANA VERÓNICA GARCÍA JUNCO
TERCER REGIDOR DEL H. AYUNTAMIENTO DE CANDELARIA.
Rúbrica.

LICENCIADO FERNANDO RAMÍREZ FÉLIX
CUARTO REGIDOR DEL H. AYUNTAMIENTO DE CANDELARIA.
Rúbrica.

CIUDADANA MARIA TERESA TRUJILLO SOTO
QUINTO REGIDOR DEL H. AYUNTAMIENTO DE CANDELARIA.
Rúbrica.

CIUDADANA ÁNGELES CELINA MAY JIMÉNEZ
SEXTO REGIDOR DEL H. AYUNTAMIENTO DE CANDELARIA.
Rúbrica.



H. AYUNTAMIENTO DE CANDELARIA
ESTADO DE CAMPECHE
2015-2018
ACCIÓN Y DESARROLLO PARA TODOS



LICENCIADO RIGOBERTO FIGUEROA PALACIOS
SÉPTIMO REGIDOR DEL H. AYUNTAMIENTO DE CANDELARIA.
Rúbrica.

CIUDADANA AMANDA HERNÁNDEZ SOLÍS
OCTAVO REGIDOR DEL H. AYUNTAMIENTO DE CANDELARIA.
Rúbrica.

LICENCIADO ABNER XOCHICALI MÁRQUEZ VILLEGAS
SECRETARIO DEL H. AYUNTAMIENTO DE CANDELARIA.
Rúbrica.

[...]
PARTICIPANTES EN LA ELABORACIÓN PRESUPUESTO DE EGRESOS 2017:
C.P. JUAN JOSE CORTES CALDERON
TEC. MARCOS RUIZ SILVAN



H. AYUNTAMIENTO DE CANDELARIA
ESTADO DE CAMPECHE
2015-2018
ACCIÓN Y DESARROLLO PARA TODOS



TESORERIA MUNICIPAL
Matriz de Indicador de Marco Lógico

| | RESUMEN NARRATIVO | INDICADORES | | | MEDIOS DE VERIFICACION | SUPUESTOS |
|-------------|--|--|---|------------------------|---|---|
| | | INDICADOR | FORMULA | FRECUENCIA | | |
| F I N | Administrar los recursos financieros del Municipio, desde su recaudación y control, hasta su erogación, cumpliendo con la normatividad existente con el fin de apoyar al Ayuntamiento en el cumplimiento de los objetivos planteados en el Plan de Desarrollo Municipal. | EFICIENCIA PRESUPUESTAL EN INGRESOS | INGRESOS TOTALES EJECUTADOS / INGRESOS PRESUPUESTADOS * 100 | % ANUAL y/o SEMESTRAL | Control de Auxiliares de Ingreso y Egreso. | Determinar la eficiencia presupuestal en un periodo determinado |
| | | EFICIENCIA PRESUPUESTAL EN EGRESOS | EGRESOS EJECUTADOS / EGRESOS PRESUPUESTADOS * 100 | | Cuenta Publica Anual | Comparar el nivel de ingreso total ejecutado y el gastos total ejecutado, |
| | | EQUILIBRIO FINANCIERO | INGRESOS TOTALES / GASTOS TOTALES * 100 | | Revisiones realizadas por la Auditoria Superior del Estado. | |
| | | | | | Ley de Ingresos | |
| | | | | Presupuesto de Egresos | | |



H. AYUNTAMIENTO DE CANDELARIA
ESTADO DE CAMPECHE
2015-2018
ACCIÓN Y DESARROLLO PARA TODOS



| | | | | | |
|--|--|--|--|------------------------------|--|
| | | | | Contraloría del Ayuntamiento | |
|--|--|--|--|------------------------------|--|



H. AYUNTAMIENTO DE CANDELARIA
ESTADO DE CAMPECHE
2015-2018
ACCIÓN Y DESARROLLO PARA TODOS



| | | | | | | |
|--------------------------------------|---|---|---|-----------------------|--|--|
| P R O P O S I T | <p>Programar y coordinar las actividades relacionadas con la recaudación, la contabilidad, el ingreso y el egreso. Contratar y administrar la deuda pública y los gastos de las dependencias y unidades administrativas que integran la administración pública municipal; así como manejar y resguardar los fondos, valores y en general el patrimonio municipal a su cargo; cuya aplicación será para atender las necesidades municipales con apego al presupuesto de egresos aprobado por el ayuntamiento para el ejercicio fiscal anual de que se trate; implementar los controles necesarios con el fin de que cuando se entreguen los informes mensuales a las dependencias que se informa, se entreguen</p> <p>en forma oportuna y sin observaciones.</p> | <p>PORCENTAJE DE PERSONAS QUE CUMPLEN CON EL PAGO DE SUS IMPUESTOS</p> | <p>TOTAL DE CONTRIBUYENTES QUE PAGAN IMPUESTOS ANUALES / TOTAL DE PERSONAS QUE CUMPLIERON CON SUS PAGOS</p> | <p>% ANUAL</p> | <p>Encuestas de Población Emitida por el Inegi (Número de Habitantes por Municipio)</p> <p>Auxiliares de cuentas de Activo, Pasivo y Patrimonio.</p> <p>Padrón de contribuyentes actualizado.</p> <p>Ley de ingresos</p> <p>Presupuesto de Egresos</p> | <p>Cuantificar el nivel de ingresos recibidos.</p> <p>Medir la inversión por cada habitante</p> <p>Comparar el nivel de ingreso y gastos total ejecutado.</p> <p>Mantener un control en los indicadores financieros.</p> <p>Mantener un control y seguimiento en la deuda.</p> |
| | <p>PORCENTAJE DE INVERSION PARA LA RECAUDACION DE IMPUESTOS</p> | <p>RECAUDACION DE IMPUESTOS ANUAL / GASTO APLICADO PARA LA RECAUDACION DE IMPUESTOS</p> | <p>% ANUAL</p> | | | |



H. AYUNTAMIENTO DE CANDELARIA
ESTADO DE CAMPECHE
2015-2018
ACCIÓN Y DESARROLLO PARA TODOS



| | | | | | | |
|---|---|--|--|--|--|--|
| o | | | | | | |
| c | 1.- Registrar todas las operaciones que se realizan en el municipio emitiendo | | | | | |



H. AYUNTAMIENTO DE CANDELARIA
ESTADO DE CAMPECHE
2015-2018
ACCIÓN Y DESARROLLO PARA TODOS



| | | | | | | |
|--------------------------------------|--|---|---|-----------------------|--|---|
| O M P O N E N T | <p>reportes de ingresos egresos y patrimonio que permiten analizar la situación financiera del mismo y tomar oportunamente las decisiones necesarias.</p> <p>2.- Contar con un adecuado y ordenado control de todas las operaciones generadas en la Tesorería Municipal-</p> <p>3.- Cumplir en tiempo y forma con las obligaciones fiscales correspondientes del municipio.</p> <p>4.- Elaborar informes semestrales y anuales que nos permitan tomar decisiones internas y cumplir con la obligación legal</p> <p>5.- Llevar a cabo la correcta aplicación del gasto con estricto apego al presupuesto de egresos.</p> <p>6.-Proponer la política de ingresos de la Tesorería Municipal, así como las medidas o disposiciones que tiendan a mejorar la Hacienda Pública Municipal, así como activar el cobro de las contribuciones, verificar la recaudación, cuidar que multas impuestas por las autoridades municipales, se ejecuten e ingresen a Tesorería, Formular y mantener actualizado el padrón de contribuyentes.</p> | <p>Porcentaje del monto de la recaudación de impuesto, derechos, productos y aprovechamientos, Participaciones estatales y federales que recibe el municipio,</p> | <p>Porcentaje del monto de la recaudación de impuesto, derechos, productos y aprovechamientos, Participaciones estatales y federales que recibe el municipio,</p> | <p>% ANUAL</p> | <p>Revisiones realizadas por la Auditoría Superior del Estado.</p> <p>Contraloría del Ayuntamiento</p> | <p>Lograr y / o superar la recaudación estimada en la Ley de ingresos.</p> <p>Aplicación oportuna y adecuada de los recursos financieros con el presupuesto de egresos.</p> |
|--------------------------------------|--|---|---|-----------------------|--|---|



H. AYUNTAMIENTO DE CANDELARIA
ESTADO DE CAMPECHE
2015-2018
ACCIÓN Y DESARROLLO PARA TODOS



| | | | | | |
|----------|--|--|---|----------------|--|
| E | | | | | |
| A | <ol style="list-style-type: none"> Emitir dentro de los 5 primeros días de cada mes el corte de caja de los ingresos y egresos del municipio Formular y registrar las pólizas de ingresos, egresos y diario, así como las operaciones diversas por correcciones contables y demás. Imprimir los estados financieros correspondiente que se incluyen en el informe mensual. Publicar en los medios de comunicación local y oficiales los coretes de caja mensuales. Actualización del sistema Contable | EFICIENCIA PRESUPUESTAL EN INGRESOS | <p>INGRESOS TOTALES EJECUTADOS / INGRESOS PRESUPUESTADOS * 100</p> <p>EGRESOS EJECUTADOS / EGRESOS PRESUPUESTADOS * 100</p> | % ANUAL | <p>Determinar la eficiencia presupuestal en un periodo determinado.</p> <p>Comparar el nivel de ingreso total ejecutado y el gastos total ejecutado,</p> |
| C | <ol style="list-style-type: none"> Realizar la documentación soporte de las pólizas de diario, ingresos y egresos, comprobando que se encuentren bien soportadas. | EFICIENCIA PRESUPUESTAL EN EGRESOS | <p>INGRESOS TOTALES / GASTOS TOTALES * 100</p> | | <p>Cuantificar el nivel de ingresos recibidos.</p> |
| T | <ol style="list-style-type: none"> Archivo de todos los documentos, ordenándose por cuenta bancaria, fechas y/o número de cheque. | | | | <p>Medir la inversión por cada habitante</p> |
| I | <ol style="list-style-type: none"> Realizar el cálculo del monto a pagar de las obligaciones fiscales correspondientes a más tardar dicho cálculo y pago se deberá realizar a más tardar el día 15 de cada mes. | EQUILIBRIO FINANCIERO | <p>TOTAL DE CONTRIBUYENTES QUE PAGAN IMPUESTOS ANUALES / TOTAL DE PERSONAS QUE CUMPLIERON CON SUS PAGOS</p> | | <p>Comparar el nivel de ingreso y gastos total ejecutado.</p> |
| V | <ol style="list-style-type: none"> Enviar al congreso del Estado y a la Auditoría superior del Estado el informe de Avance de Gestión y Cuenta pública. | PORCENTAJE DE PERSONAS QUE CUMPLEN CON EL | | | <p>Mantener un control en los indicadores financieros.</p> |



H. AYUNTAMIENTO DE CANDELARIA
ESTADO DE CAMPECHE
2015-2018
ACCIÓN Y DESARROLLO PARA TODOS



| | | | | | | |
|----------------------------|--|------------------------------|--|--|---|--|
| I D A D E S | 11. Solventar observaciones realizadas por los Órganos de Fiscalización Superior del Estado y la Federación. | PAGO DE SUS IMPUESTOS | RECAUDACION DE IMPUESTOS ANUAL / GASTO APLICADO PARA LA RECAUDACION DE IMPUESTOS | | Presupuesto de Egresos | Mantener un control y seguimiento en la deuda. |
| | 12. Elaboración oportuna de la Ley de ingresos y presupuesto de Egresos. | | | | Contraloría del Ayuntamiento | Lograr y / o superar la recaudación estimada en la Ley de ingresos. |
| | 13. Enviar notificaciones y requerimientos de pago a los morosos de las diversas contribuciones municipales. | | | | Auxiliares de cuentas de Activo, Pasivo y Patrimonio. | Aplicación oportuna y adecuada de los recursos financieros con el presupuesto de egresos |
| | 14. Enviar la información mensual de ingresos a la Secretaria de Finanzas y Congreso del Estado. | | | | Padrón de Contribuyentes | |
| | 15. Realizar arquezos de caja y efectuar los depósitos semanas de los ingresos propios | | | | Ley de Ingresos | |
| | 16. Llevar el control del depósito de las Participaciones Estatales, Federales y Apoyos Financieros. | | | | Presupuesto de Egresos | |
| | 17. Cuidar bajo responsabilidad, arreglo y conservación del archivo de ingreso y del registro de fierro. | | | | | |
| | PORCENTAJE DE INVERSION PARA LA RECAUDACION DE IMPUESTOS | | | | | |



H. AYUNTAMIENTO DE CANDELARIA
ESTADO DE CAMPECHE
2015-2018
ACCIÓN Y DESARROLLO PARA TODOS



| PROBLEMA | | OBJETIVOS |
|--|--|--|
| E F E C T O S | | F I N |
| Mala administración los recursos financieros del Municipio, desde su recaudación y control, hasta su erogación, no hay cumpliendo con la normatividad existente, con ello no se lleva el fin de apoyar al Ayuntamiento de Candelaria. En el cumplimiento de los objetivos planteados en el Plan de Desarrollo Municipal. | | Administrar los recursos financieros del Municipio, desde su recaudación y control, hasta su erogación, cumpliendo con la normatividad existente con el fin de apoyar al Ayuntamiento en el cumplimiento de los objetivos planteados en el Plan de Desarrollo Municipal. |
| Solventar observaciones realizadas por los Órganos de Fiscalización Superior del Estado y la Federación. | | Evitar tener observaciones que realizan los Órganos de Fiscalización Superior del Estado y la Federación. Y en caso de |

ARBOL DE PROBLEMAS Y OBJETIVOS
TESORERIA



H. AYUNTAMIENTO DE CANDELARIA
ESTADO DE CAMPECHE
2015-2018
ACCIÓN Y DESARROLLO PARA TODOS



| | | |
|---|--|---|
| | | tener observaciones, solventar de manera oportuna e eficaz cada una de dichas observaciones en la ley de ingresos y presupuesto de egresos, ingresados o erogados en el ejercicio fiscal 2017. |
| Elaboración tardía de informes mensuales, semestrales y anuales que nos permitan tomar decisiones internas y cumplir con la obligación legal. | | Elaboración oportuna de informes mensuales, semestrales y anuales que nos permitan tomar decisiones internas y cumplir con la obligación legal. |
| No contar con un adecuado y ordenado control de todas las operaciones generadas en la Tesorería Municipal. | | Contar con un adecuado y ordenado control de todas las operaciones generadas en la Tesorería Municipal. |
| No llevar a cabo la correcta aplicación del gasto con estricto apego al presupuesto de egresos. | | Llevar a cabo la correcta aplicación del gasto con estricto apego al presupuesto de egresos. |
| Nulos Registros de las operaciones que se realizan en el municipio no emitiendo reportes de ingresos, egresos y patrimonio que permiten analizar la situación financiera del mismo y tomar oportunamente las decisiones necesarias. | | Registrar todas las operaciones que se realizan en el municipio emitiendo reportes de ingresos, egresos y patrimonio que permiten analizar la situación financiera del mismo y tomar oportunamente las decisiones necesarias. |
| P R O B L E M A | | O B J E T I V O |
| Programar y coordinar las actividades relacionadas con la recaudación, la contabilidad, el ingreso y el egreso. Contratar inadecuadamente y administrar la deuda pública y los gastos de las dependencias y unidades administrativas que integran la administración pública municipal; así como manejar y resguardar los fondos, valores y en general el patrimonio municipal a su cargo; cuya aplicación será para atender las necesidades municipales con apego al presupuesto de egresos aprobado por el ayuntamiento para el ejercicio fiscal 2017; no hay implementación de los controles necesarios con el fin de que cuando se entreguen los informes mensuales a las dependencias que se informa, se entreguen en forma oportuna y sin observaciones. | | Programar y coordinar las actividades relacionadas con la recaudación, la contabilidad, el ingreso y el egreso. Contratar y administrar la deuda pública y los gastos de las dependencias y unidades administrativas que integran la administración pública municipal; así como manejar y resguardar los fondos, valores y en general el patrimonio municipal a su cargo; cuya aplicación será para atender las necesidades municipales con apego al presupuesto de egresos aprobado por el ayuntamiento para el ejercicio fiscal 2017; implementar los controles necesarios con el fin de que cuando se entreguen los informes mensuales a las dependencias que se informa, se entreguen en forma oportuna y sin observaciones |
| “C A U S A S” | | M E D I O S |
| No emitir dentro de los 5 primeros días de cada mes el corte de caja de los ingresos y egresos del municipio | | Emitir dentro de los 5 primeros días de cada mes el corte de caja de los ingresos y egresos del municipio |
| Imprimir los estados financieros correspondiente que se incluyen en el informe mensual | | Imprimir los estados financieros correspondiente que se incluyen en el informe mensual |
| No poder formular y registrar las pólizas de ingresos, egresos y diario, así como las operaciones diversas por correcciones contables y demás. | | Formular y registrar las pólizas de ingresos, egresos y diario, así como las operaciones diversas por correcciones contables y demás. |



H. AYUNTAMIENTO DE CANDELARIA
ESTADO DE CAMPECHE
2015-2018
ACCIÓN Y DESARROLLO PARA TODOS



| | | |
|--|--|--|
| No hay actualización del sistema Contable | | Actualizar oportunamente el sistema contable |
| Realizar el cálculo del monto a pagar de las obligaciones fiscales correspondientes a más tardar dicho cálculo y pago se deberá realizar a más tardar el día 15 de cada mes. | | Realizar el cálculo del monto a pagar de las obligaciones fiscales correspondientes a más tardar dicho cálculo y pago se deberá realizar a más tardar el día 15 de cada mes. |
| Soporte erróneo de las pólizas de diario, ingresos y egresos, comprobando que se encuentren bien soportadas. | | Realizar la documentación soporte adecuada de las pólizas de diario, ingresos y egresos, comprobando que se encuentren bien soportadas. |
| No enviar la información mensual de ingresos a la Secretaría de Finanzas y Congreso del Estado | | No Enviar la información mensual de ingresos a la Secretaría de Finanzas y Congreso del Estado |
| Nulo control del depósito de las Participaciones Estatales, Federales y Apoyos Financieros | | Nulo control del depósito de las Participaciones Estatales, Federales y Apoyos Financieros |
| Elaboración inoportuna de la Ley de Ingresos y Presupuesto de Egresos | | Elaboración inoportuna de la Ley de ingresos y presupuesto de Egresos |
| Baja responsabilidad, arreglo y conservación del archivo de ingreso y del registro de fierro | | Llevar un registro adecuado de cada uno de los documentos emitidos por la tesorería municipal de cada uno de sus departamentos, Ingresos, Egresos y Contabilidad. |



H. AYUNTAMIENTO DE CANDELARIA
ESTADO DE CAMPECHE
2015-2018
ACCIÓN Y DESARROLLO PARA TODOS



ANALISIS DEL FODA
 TESORERIA

PROGRAMA: ELABORACION DEL INFORME CONTABLE FINANCIERO MENSUAL

TESORERIA

| EJECUTA | OBJETIVO | METAS | RESULTADO | ACTIVIDADES |
|-----------------------------|--|---|--|---|
| Subdirector de contabilidad | <p>Registrar todas las operaciones que se realizan en el municipio, emitiendo reportes de ingresos, egresos y patrimonio que permitan analizar la situación financiera del mismo y tomar oportunamente las decisiones que se consideren necesarias.</p> <p>Dar cumplimiento al Artículo 124 Fracción XVI de la Ley Orgánica de los Municipios.</p> | <p>Emisión mensual de informes que corresponden a las operaciones financieras que se realizan en el municipio y la actualización del sistema contable</p> | <p>Dar a Conocer el origen y aplicación de los recursos públicos a los diversos interesados. Evidenciando la transparencia en el manejo de los mismos.</p> | <ol style="list-style-type: none"> 18. Emitir dentro de los 5 primeros días de cada mes el corte de caja de los ingresos y egresos del municipio 19. Formular y registrar las pólizas de ingresos, egresos y diario, así como las operaciones diversas por correcciones contables y demás. 20. Imprimir los estados financieros correspondiente que se incluyen en el informe mensual. 21. Publicar en los medios de comunicación local y oficiales los cortes de caja mensuales. 22. Actualización del sistema Contable Armonizado, a su versión .NET |



H. AYUNTAMIENTO DE CANDELARIA
ESTADO DE CAMPECHE
2015-2018
ACCIÓN Y DESARROLLO PARA TODOS



| ENERO | | | | FEBRERO | | | | MARZO | | | | ABRIL | | | | MAYO | | | | JUNIO | | | | JULIO | | | | AGOSTO | | | | SEPTIEMBRE | | | | OCTUBRE | | | | NOVIEMBRE | | | | DICIEMBRE | | | | | | | |
|-------|---|---|---|---------|---|---|---|-------|---|---|---|-------|---|---|---|------|---|---|---|-------|---|---|---|-------|---|---|---|--------|---|---|---|------------|---|---|---|---------|---|---|---|-----------|---|---|---|-----------|---|---|---|---|---|---|---|
| 1 | 2 | 3 | 4 | 1 | 2 | 3 | 4 | 1 | 2 | 3 | 4 | 1 | 2 | 3 | 4 | 1 | 2 | 3 | 4 | 1 | 2 | 3 | 4 | 1 | 2 | 3 | 4 | 1 | 2 | 3 | 4 | 1 | 2 | 3 | 4 | 1 | 2 | 3 | 4 | 1 | 2 | 3 | 4 | 1 | 2 | 3 | 4 | 1 | 2 | 3 | 4 |
| | | | | | | | | | | | | | | | | | | | | | | | | | | | | | | | | | | | | | | | | | | | | | | | | | | | |

PROGRAMA: ARCHIVO DE POLIZAS DE INGRESOS, EGRESOS Y DIARIO **TESORERIA**

| EJECUTA | OBJETIVO | METAS | RESULTADO | ACTIVIDADES |
|---------------------|--|---|--|---|
| Auxiliar de Archivo | Contar con un adecuado y ordenado control de todas las operaciones generadas en la Tesorería Municipal | Mantener al día y actualizado el archivos con todo el soporte documental correspondiente para cada póliza de diario, ingresos o cheque, | Tener actualizado el archivo la documentación solicitada para otras áreas o al personal será de fácil localización, evitando posibles observaciones en auditorias realizadas por pérdidas de documentos. | <ol style="list-style-type: none"> Revisar la documentación soporte de las pólizas de diario , ingresos y egresos, comprobando que se encuentren bien soportados y en su totalidad solicitando los documentos faltantes a las áreas correspondientes. Archivo de todos los documentos, ordenándose por cuenta bancaria, fechas y/o numero de cheque |



H. AYUNTAMIENTO DE CANDELARIA
ESTADO DE CAMPECHE
2015-2018
ACCIÓN Y DESARROLLO PARA TODOS



| | | | | | | | | | | | | | | | | | | | | | | | | | | | | | | | | | | | | | | | | | | | | | | | | | | | | | | | |
|------------|---|---|---|---------|---|---|---|-------|---|---|---|-------|---|---|---|------|---|---|---|-------|---|---|---|-------|---|---|---|--------|---|---|---|------------|---|---|---|---------|---|---|---|-----------|---|---|---|-----------|---|---|---|---|---|---|---|---|---|---|---|
| | | | | | | | | | | | | | | | | | | | | | | | | | | | | | | | | | | | | | | | | | | | | | | | | | | | | | | | |
| ENERO | | | | FEBRERO | | | | MARZO | | | | ABRIL | | | | MAYO | | | | JUNIO | | | | JULIO | | | | AGOSTO | | | | SEPTIEMBRE | | | | OCTUBRE | | | | NOVIEMBRE | | | | DICIEMBRE | | | | | | | | | | | |
| 1 | 2 | 3 | 4 | 1 | 2 | 3 | 4 | 1 | 2 | 3 | 4 | 1 | 2 | 3 | 4 | 1 | 2 | 3 | 4 | 1 | 2 | 3 | 4 | 1 | 2 | 3 | 4 | 1 | 2 | 3 | 4 | 1 | 2 | 3 | 4 | 1 | 2 | 3 | 4 | 1 | 2 | 3 | 4 | 1 | 2 | 3 | 4 | 1 | 2 | 3 | 4 | 1 | 2 | 3 | 4 |
| [Redacted] | | | | | | | | | | | | | | | | | | | | | | | | | | | | | | | | | | | | | | | | | | | | | | | | | | | | | | | |

PROGRAMA: CUMPLIMIENTO DE LAS OBLIGACIONES FISCALES **TESORERIA**

| EJECUTA | OBJETIVO | METAS | RESULTADO | ACTIVIDADES |
|-----------------------------|---|--|--|--|
| Subdirector de Contabilidad | Cumplir en tiempo y forma con las obligaciones fiscales correspondientes al municipio (Pago de impuesto ISPT) | Estar al día con el cumplimiento de dichas obligaciones fiscales | Mantener un control de los pagos de obligaciones correspondientes ante el servicio de administración tributaria. | 1. Realizar el calculo del monto a pagar de las obligaciones fiscales correspondientes a mas tardar dicho calculo y pago se debe realizar a mas tardar el día 17 de cada mes |



H. AYUNTAMIENTO DE CANDELARIA
ESTADO DE CAMPECHE
2015-2018
ACCIÓN Y DESARROLLO PARA TODOS



| ENERO | | | | FEBRERO | | | | MARZO | | | | ABRIL | | | | MAYO | | | | JUNIO | | | | JULIO | | | | AGOSTO | | | | SEPTIEMBRE | | | | OCTUBRE | | | | NOVIEMBRE | | | | DICIEMBRE | | | | | | | | | | | | | | | |
|-------|---|---|---|---------|---|---|---|-------|---|---|---|-------|---|---|---|------|---|---|---|-------|---|---|---|-------|---|---|---|--------|---|---|---|------------|---|---|---|---------|---|---|---|-----------|---|---|---|-----------|---|---|---|---|---|---|---|---|--|--|--|---|--|--|--|
| 1 | 2 | 3 | 4 | 1 | 2 | 3 | 4 | 1 | 2 | 3 | 4 | 1 | 2 | 3 | 4 | 1 | 2 | 3 | 4 | 1 | 2 | 3 | 4 | 1 | 2 | 3 | 4 | 1 | 2 | 3 | 4 | 1 | 2 | 3 | 4 | 1 | 2 | 3 | 4 | 1 | 2 | 3 | 4 | 1 | 2 | 3 | 4 | 1 | 2 | 3 | 4 | | | | | | | | |
| ■ | | | | ■ | | | | ■ | | | | ■ | | | | ■ | | | | ■ | | | | ■ | | | | ■ | | | | ■ | | | | ■ | | | | ■ | | | | ■ | | | | ■ | | | | ■ | | | | ■ | | | |

PROGRAMA: CUENTA PUBLICA ANUAL **TESORERIA**

| EJECUTA | OBJETIVO | METAS | RESULTADO | ACTIVIDADES |
|-----------------------------|---|---|---|---|
| Subdirector de contabilidad | Elaborar la cuenta pública anual que nos permitan tomar decisiones internas y cumplir con la obligación legal de informar a la población, al Poder Legislativo y los Órganos de Fiscalización Superior del Estado y Federación. | <p>Cumplimiento de lo estipulado en los Artículos 126 al 132 de la Ley del Poder Legislativo y Artículo 124 Fracción XIX de la Ley Orgánica de los Municipios.</p> <p>Enviar oportunamente al H. Congreso y la Auditoría Superior del Estado los informes semestrales y anuales</p> | <p>Realizaran la revisión por parte de la Auditoría Superior sobre dichos informes</p> <p>Se elaboró cuenta pública para la supervisión de la Auditoría Superior, todo esto en conjunto con los informes mensuales que refleja el movimiento anual en cuestión de ingresos y egresos del municipio.</p> | <ol style="list-style-type: none"> 1. Realizar al cierre de cada mes las provisiones necesarias para integrar los pasivos que están pendiente de pago. 2. Realizar notas a los estados financieros emitidos por el sistema de contabilidad gubernamental SAACG.NET 3. Emitir los Estados Financieros correspondientes para el avance de gestión y la cuenta publica municipal 4. Anexar la documentación correspondiente a las Áreas de Planeación, Oficialía Mayor, entre otras. 5. Enviar al H. Congreso del Estado y a la Auditoría Superior del Estado la Cuenta Pública 6. Solventar observaciones realizadas por los Órganos de Fiscalización Superior del Estado y la Federación |



H. AYUNTAMIENTO DE CANDELARIA
ESTADO DE CAMPECHE
2015-2018
ACCIÓN Y DESARROLLO PARA TODOS



| | | | | | | | | | | | | | | | | | | | | | | | | | | | | | | | | | | | | | | | | | | | | | | | | | | | | | | | | | | | |
|-------|---|---|---|---------|---|---|---|-------|---|---|---|-------|---|---|---|------|---|---|---|-------|---|---|---|-------|---|---|---|--------|---|---|---|------------|---|---|---|---------|---|---|---|-----------|---|---|---|-----------|---|---|---|---|---|---|---|---|---|---|---|--|--|--|--|
| | | | | | | | | | | | | | | | | | | | | | | | | | | | | | | | | | | | | | | | | | | | | | | | | | | | | | | | | | | | |
| ENERO | | | | FEBRERO | | | | MARZO | | | | ABRIL | | | | MAYO | | | | JUNIO | | | | JULIO | | | | AGOSTO | | | | SEPTIEMBRE | | | | OCTUBRE | | | | NOVIEMBRE | | | | DICIEMBRE | | | | | | | | | | | | | | | |
| 1 | 2 | 3 | 4 | 1 | 2 | 3 | 4 | 1 | 2 | 3 | 4 | 1 | 2 | 3 | 4 | 1 | 2 | 3 | 4 | 1 | 2 | 3 | 4 | 1 | 2 | 3 | 4 | 1 | 2 | 3 | 4 | 1 | 2 | 3 | 4 | 1 | 2 | 3 | 4 | 1 | 2 | 3 | 4 | 1 | 2 | 3 | 4 | 1 | 2 | 3 | 4 | 1 | 2 | 3 | 4 | | | | |
| | | | | | | | | | | | | | | | | | | | | | | | | | | | | | | | | | | | | | | | | | | | | | | | | | | | | | | | | | | | |

PROGRAMA: LEY DE INGRESOS Y RECAUDACION DE CONTRIBUCIONES **TESORERIA**

| EJECUTA | OBJETIVO | METAS | RESULTADO | ACTIVIDADES |
|---|--|---|--|---|
| Subdirector de Ingresos Auxiliares administrativos | <p>Proponer la política de ingresos de la Tesorería Municipal, así como las medidas o disposiciones que tiendan a mejorar la Hacienda Pública Municipal.</p> <p>Activar el cobro de las contribuciones, verificar la recaudación.</p> <p>Cuidar que multas impuestas por la Autoridades Municipales, se ejecuten e ingresen a la Tesorería.</p> <p>Formular, registrar y mantener actualizado el padrón de</p> | <p>Elaboración de una ley de ingresos que plasme cifras de ingresos propios que nos comprometa a eficiente la recaudación local de Impuestos, Derechos, productos y Aprovechamientos, atacando directamente la morosidad, para contribuir al fortalecimiento de las Finanzas Municipales.</p> | <p>Lograr y /o superar la recaudación estimada en la Ley de Ingresos .</p> | <ol style="list-style-type: none"> 1.- Elaboración oportuna de la ley de ingresos del municipio para el ejercicio fiscal Correspondiente. 2.- Campañas de concientización a la población, generando una cultura de pago de los Impuestos, Derechos, Productos y Aprovechamientos. 3.- Enviar notificaciones y requerimientos de pago a los morosos de las diversas contribuciones municipales. 4.- Enviar la información mensual de ingresos a la Secretaría de Finanzas y el H. Congreso del Estado. 5.- Realizar los arqueos de caja y efectuar los depósitos semanales de los ingresos propios. |



H. AYUNTAMIENTO DE CANDELARIA
ESTADO DE CAMPECHE
2015-2018
ACCIÓN Y DESARROLLO PARA TODOS



| | | | | | | | | | | | | | | | | | | | | | | | | | | | | | | | | | | | | | | | | | | | | | | | | | | | | | | | | | | | |
|-------|---|---|---|---|---|---|---|-------|---|---|---|-------|---|---|---|--|---|---|---|-------|---|---|---|-------|---|---|---|--------|---|---|---|------------|---|---|---|---------|---|---|---|-----------|---|---|---|-----------|---|---|---|---|---|---|---|---|---|---|---|---|---|---|---|
| | | | | contribuyentes. Proporcionar oportunamente todos los datos e informes que sean necesarios para la formulación de proyectos de iniciativas de la Ley de Ingresos del Municipio. | | | | | | | | | | | | 6.- Llevar control del depósito de las Participaciones Estatales, Federales y Apoyos Financieros. 7.- Cuidar bajo responsabilidad, arreglo y conservación del archivo de ingreso y del registro de fierro de errar. | | | | | | | | | | | | | | | | | | | | | | | | | | | | | | | | | | | | | | | | | | | |
| ENERO | | | | FEBRERO | | | | MARZO | | | | ABRIL | | | | MAYO | | | | JUNIO | | | | JULIO | | | | AGOSTO | | | | SEPTIEMBRE | | | | OCTUBRE | | | | NOVIEMBRE | | | | DICIEMBRE | | | | | | | | | | | | | | | |
| 1 | 2 | 3 | 4 | 1 | 2 | 3 | 4 | 1 | 2 | 3 | 4 | 1 | 2 | 3 | 4 | 1 | 2 | 3 | 4 | 1 | 2 | 3 | 4 | 1 | 2 | 3 | 4 | 1 | 2 | 3 | 4 | 1 | 2 | 3 | 4 | 1 | 2 | 3 | 4 | 1 | 2 | 3 | 4 | 1 | 2 | 3 | 4 | 1 | 2 | 3 | 4 | 1 | 2 | 3 | 4 | 1 | 2 | 3 | 4 |
| | | | | | | | | | | | | | | | | | | | | | | | | | | | | | | | | | | | | | | | | | | | | | | | | | | | | | | | | | | | |



H. AYUNTAMIENTO DE CANDELARIA
ESTADO DE CAMPECHE
2015-2018
ACCIÓN Y DESARROLLO PARA TODOS



| EJECUTA | | OBJETIVO | | METAS | | RESULTADO | | ACTIVIDADES | | | |
|--|---------|---|-------|--|-------|---|--------|---|---------|-----------|-----------|
| Subdirector de Egresos Auxiliares Administrativos | | Llevar a cabo la correcta aplicación del gasto con estricto apego al presupuesto de egresos | | Dar pronto y exacto cumplimiento a los acuerdos, órdenes y disposiciones del ayuntamiento, evitando posible observaciones de los órganos de fiscalización superior, aplicando criterios de austeridad y racionalidad evitando sobre giros y contratación de deuda pública. | | Aplicación oportuna y adecuada de los recursos financieros de conformidad con el presupuesto de egresos evitando sobre giros y procurando finanzas sanas libre de endeudamiento | | <ol style="list-style-type: none"> 1. Realizar pagos correspondientes a nominas y prestaciones laborales en tiempo y forma. 2. Revisar todas las órdenes de pago autorizadas para la elaboración de cheques a proveedores. 3. Atender a la ciudadanía con trato amable y atento cuando el presidente o secretario municipal les otorgue un tipo de labor social. 4. Revisar constantemente los saldos de cada una de las cuentas bancarias y realizar las conciliaciones correspondientes, para conocer la solvencia con la que se cuenta para los pagos futuros. 5. Realizar el presupuesto de egresos del ejercicio fiscal correspondiente | | | |
| ENERO | FEBRERO | MARZO | ABRIL | MAYO | JUNIO | JULIO | AGOSTO | SEPTIEMBRE | OCTUBRE | NOVIEMBRE | DICIEMBRE |



H. AYUNTAMIENTO DE CANDELARIA
ESTADO DE CAMPECHE
2015-2018
ACCIÓN Y DESARROLLO PARA TODOS

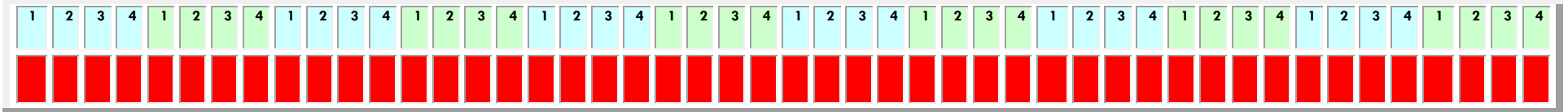

OFICIALIA MAYOR

MISIÓN

Conducir con eficiencia, calidad y honestidad las políticas de administración que permitan proveer los recursos humanos, materiales, y tecnológicos a las diversas dependencias de la administración pública municipal, impulsando su desarrollo integral y promoviendo la productividad, competitividad y espíritu de servicio mediante la aplicación del marco legal vigente en la materia, procurando una actuación transparente y eficaz que eleve la rentabilidad e impacto de los servicios brindados a la población.

VISIÓN

Ser reconocidos como una unidad administrativa eficiente, con cultura de modernidad, innovación y transparencia. En el rendimiento de cuentas, soportada con el mejor talento humano, buscando siempre la excelencia de los procesos administrativos y las tecnologías de información y comunicaciones empleadas, para facilitar que las dependencias y entidades excedan las expectativas de la sociedad.



H. AYUNTAMIENTO DE CANDELARIA
ESTADO DE CAMPECHE
2015-2018
ACCIÓN Y DESARROLLO PARA TODOS



MATRIZ DE INDICADORES

| | RESUMEN NARRATIVO | INDICADORES | | | MEDIOS DE VERIFICACION | SUPUESTOS |
|--------------------------------------|---|--|--|------------|--|--|
| | | INDICADOR | FORMULA | FRECUENCIA | | |
| FIN | Proveer a las direcciones del H. Ayuntamiento de recursos humanos, materiales, servicios y tecnológicos con el fin de dar cumplimiento al trabajo establecido | Servidores públicos con desempeño satisfactorio en el puesto que ocupa | número de personal capacitado/ número total de personal en nomina | semestral | Ley orgánica de los municipios del Estado de Campeche. Auditoria Superior del Estado de Campeche. Reglamento interior del H. Ayuntamiento. Reglamento de la administración pública de candelaria | Adecuada administración de los recursos humanos y materiales con optimización de recursos. |
| P R O P O S I T | Obtención eficiente, eficaz y productiva en la profesionalización y capacitación en el personal de nuevo ingreso, tomando como base las herramientas en el uso de las nuevas estrategias de | Efectividad en la capacitación a servidores | Sistema de evaluación del desempeño | ANUAL | Indefos, Secretaria de Finanzas del Estado, Sistema de Administración Tributaria, INAFED. | Incremento en la calidad y la eficiencia en el desempeño de |



H. AYUNTAMIENTO DE CANDELARIA
ESTADO DE CAMPECHE
2015-2018
ACCIÓN Y DESARROLLO PARA TODOS



| | | | | | | |
|---|--|---|---|-------|---|--|
| O | administración pública. | públicos | | | | sus funciones |
| C O M P O N E N T E S | Promover programas de capacitación orientados a los puestos específicos, implementar los nuevos modelos tecnocráticos, evaluar el desempeño de los servidores públicos | Servidores públicos con desempeño satisfactorio | Presupuesto basado en resultados | Anual | Ley orgánica de los municipios del Estado de Campeche. Auditoría Superior del Estado de Campeche. Reglamento interior del H. Ayuntamiento. Reglamento de la administración pública de Candelaria. INDEFOS, Secretaría de Finanzas del Estado, Sistema de Administración Tributaria, INAFED. | Calidad y la eficiencia en el desempeño de sus funciones, sano ambiente laboral y trabajo en equipo. |
| A C T I V | <p>RECURSOS HUMANOS</p> <ul style="list-style-type: none"> • Atender oportunamente a los ciudadanos. • Elaborar programas de capacitación de acuerdo a las necesidades que se presenten. • Mantener actualizado a servidores públicos para | Servidores | Número de personal capacitado/número total de personal en nómina, | | Ley orgánica de los municipios | Calidad y la |



H. AYUNTAMIENTO DE CANDELARIA
ESTADO DE CAMPECHE
2015-2018
ACCIÓN Y DESARROLLO PARA TODOS



| | | | | | | |
|---|---|---|--|-----------------------------|---|--|
| <p align="center">I D A D E S</p> <p align="center">A C T I V I</p> | <p>un mejor desempeño en sus funciones.</p> <ul style="list-style-type: none"> Realizar y actualizar plantilla personal y llevar el control de los expedientes de personal. *Reclutar, seleccionar y contratar a los aspirantes a ingresar sus servicios en alguna dependencia de la administración pública municipal. formular los catálogos de puestos y tabuladores de sueldo, su control y autorización con base en los requerimientos de cada dependencia u organismo municipal. Realizar nominas quincenales del personal sindicalizado, confianza, y de seguridad pública. Elaborar cálculos de | <p>públicos con desempeño satisfactorio en el puesto que ocupa, eficiencia, efectividad en la capacitación a servidores públicos.</p> | <p>sistema de evaluación del desempeño.</p> <p>Presupuestó basado en resultados.</p> | <p>semestral/ anual</p> | <p>del Estado de Campeche. Auditoría Superior del Estado de Campeche. Reglamento interior del H. Ayuntamiento. Reglamento de la administración pública de Candelaria. Indefos, Secretaria de Finanzas del Estado, Sistema de Administración Tributaria, INAFED.</p> | <p>eficiencia en el desempeño de sus funciones, sano ambiente laboral y trabajo en equipo.</p> |
|---|---|---|--|-----------------------------|---|--|



H. AYUNTAMIENTO DE CANDELARIA
ESTADO DE CAMPECHE
2015-2018
ACCIÓN Y DESARROLLO PARA TODOS



| | | | | | | |
|-----------------------|---|--|--|--|--|--|
| D A D E S | <p>finiquitos.</p> <ul style="list-style-type: none"> • Supervisar la entrada y salida del personal de las diferentes áreas del H. ayuntamiento. • Efectuar los descuentos por faltas de asistencia y retardos del personal no justificados. • Elaborar manuales de organización del Ayuntamiento y actualizarlos adecuándolos a las necesidades de la institución. • Transferencias electrónicas de pago de nómina. • Transferencia a monederos electrónicos • Control de créditos de nomina | | | | | |
| A | <ul style="list-style-type: none"> • Elaboración de contratos | | | | | |



H. AYUNTAMIENTO DE CANDELARIA
ESTADO DE CAMPECHE
2015-2018
ACCIÓN Y DESARROLLO PARA TODOS



| | | | | | | |
|--|--|--|--|--|--|--|
| C T I V I D A D E S | laborales. BIENES MUEBLES E INMUEBLES <ul style="list-style-type: none">• proveer a las dependencias del gobierno municipal, los bienes y servicios que requieran para el desarrollo eficaz de sus funciones.• administrar, controlar, vigilar y establecer un control detallado y estricto de los almacenes y talleres que sean propiedad del municipio.• elaborar el catálogo de bienes inmuebles e inmuebles propiedad del municipio. | | | | | |
|--|--|--|--|--|--|--|



H. AYUNTAMIENTO DE CANDELARIA
ESTADO DE CAMPECHE
2015-2018
ACCIÓN Y DESARROLLO PARA TODOS



| | | | | | | |
|---|--|--|--|--|--|--|
| A C T I V I D A D E S | <ul style="list-style-type: none">• Establecer el resguardo de los bienes muebles e inmuebles y custodia de estos por parte de los servicios públicos municipales que los tengan asignados a su cargo.• Llevar un control de la plantilla vehicular,• Llevar un control de los vehículos en comodato.• Resguardo de contratos de servicios. <p>ACTIVIDADES ADMINISTRATIVAS</p> <ul style="list-style-type: none">• Reciben oficios, invitaciones, bitácoras de combustible, requerimiento de materiales. | | | | | |
|---|--|--|--|--|--|--|



H. AYUNTAMIENTO DE CANDELARIA
ESTADO DE CAMPECHE
2015-2018
ACCIÓN Y DESARROLLO PARA TODOS



| | | | | | | |
|--|---|--|--|--|--|--|
| | <ul style="list-style-type: none">• Realizan órdenes de compra• autorizaciones de compras• requerimiento de materiales• concentrados de gastos por dirección• Entregan al área de tesorería las órdenes de compra sustentadas para trámite de pago a los proveedores. | | | | | |
|--|---|--|--|--|--|--|



H. AYUNTAMIENTO DE CANDELARIA
ESTADO DE CAMPECHE
2015-2018
ACCIÓN Y DESARROLLO PARA TODOS



FODA DE OFICIALIA MAYOR

| FORTALEZAS | OPORTUNIDADES | DEBILIDADES | AMENAZAS |
|--|--|---|--|
| <ul style="list-style-type: none"> ✓ DISPONIBILIDAD DE TRABAJO. ✓ EXPERIENCIA LABORAL. ✓ DISPONIBILIDAD DE APRENDER. ✓ MOTIVACION LABORAL ✓ TRANSPARENCIA ✓ HONESTIDAD ✓ VOCACION DE SERVICIO | <ul style="list-style-type: none"> ✓ PERSONAL COMPROMETIDO ✓ DESEOS DE SUPERACION LABORAL ✓ INTERES DEL PERSONAL POR RECIBIR CAPACITACION ✓ RECONOCIMIENTO LABORAL ✓ OPORTUNIDAD DE COMBATIR EL DESEMPLEO | <ul style="list-style-type: none"> ✓ GRILLA (Actividad política, principalmente la que implica deshonestidad o intrigas para favorecer los intereses de un grupo). ✓ CRITICA DESSTRUCTIVAS ✓ FALTA DE INTEGRACION LABORAL ✓ APATIA ✓ CARENCIA DE ATENCION AL PERSONAL Y LA CIUDADANIA. ✓ FALTA DE EMPATIA ✓ FALTA DE PRESUPUESTO PARA REMODELAR AREA DE RECURSOS HUMANOS ✓ BAJA DISPONIBILIDAD DE | <ul style="list-style-type: none"> ✓ FALTA DE INTEGRACION LABORAL Y DE EQUIPO DE DIRECTORES ✓ MAL AMBIENTE LABORAL ✓ REQUERIMIENTO DE MATERIALES EXCESIVOS DE DIFERENTES DIRECCIONES ✓ ASOCIACIONES CIVILES CON INTERESES PROPIOS QUE OBSTACULIZAN LA FUNCION DE SERVICIO DIARIO DEL H. AYUNTAMIENTO (PLANTONES). ✓ EXCESO DE |



H. AYUNTAMIENTO DE CANDELARIA
ESTADO DE CAMPECHE
2015-2018
ACCIÓN Y DESARROLLO PARA TODOS



| | | | |
|--|--|--|--|
| | | CIERTO PERSONAL PARA EL DESEMPEÑO DE SUS FUNCIONES | CONTRATACION DE PERSONAL SIN EL PERFIL NECESARIO |
|--|--|--|--|

PLAN DE TRABAJO DE OFICIALIA MAYOR

| EJECUTA | OBJETIVO | METAS | RESULTADOS | ACTIVIDADES |
|----------------------|--|--|---|--|
| OFICIAL MAYOR | Proveer a todas las direcciones del H. Ayuntamiento de recursos humanos, materiales, servicios y tecnológicos, con el fin de dar cumplimiento al trabajo establecido | Administrar eficientemente los recursos humanos, materiales y tecnológicos del H. Ayuntamiento, para lograr los objetivos que con lleven a la plena satisfacción de las expectativas de la sociedad. | Contar con personal en las áreas del ayuntamiento altamente capacitado, eficiente, rentable y comprometido con la esencia del ayuntamiento <u>el servicio publico</u> | <ul style="list-style-type: none"> ✓ Administrar ✓ Analizar ✓ Supervisar Todas las operaciones registradas diariamente en el área de oficialía mayor y ejecutar las decisiones de los directores y aprobadas por el presidente municipal. |
| Subdirector | Organizar, dirigir, y controlar el funcionamiento de recursos humanos, materiales, administrativos y de servicios. | Efectuar un trabajo eficiente y de calidad para lograr los objetivos planteados | Trabajo satisfactorio cumpliendo en tiempo y forma con las diferentes áreas y dependencias que lo | <ul style="list-style-type: none"> ✓ Desempeñar las facultades y comisiones que el Oficial Mayor le indique, representarlo en los comités, juntas y |



H. AYUNTAMIENTO DE CANDELARIA
ESTADO DE CAMPECHE
2015-2018
ACCIÓN Y DESARROLLO PARA TODOS



| | | | | |
|--|--|--|------------|--|
| | | | requieren. | <p>demás órganos de dirección en los que se incluya a la Oficialía e informarlo sobre el ejercicio y desarrollo de las mismas.</p> <ul style="list-style-type: none">✓ Acordar con el Oficial Mayor la atención y resolución de los asuntos de los Departamentos, e informar oportunamente sobre el desarrollo de las mismas.✓ Elaborar manuales de organización del Ayuntamiento y actualizarlos adecuándolos a las necesidades de la institución.✓ Organización de los cursos que imparte INDEFOS.✓ Atender la recepción de |
|--|--|--|------------|--|



H. AYUNTAMIENTO DE CANDELARIA
ESTADO DE CAMPECHE
2015-2018
ACCIÓN Y DESARROLLO PARA TODOS



| | | | | |
|-------------------------|---|---|--|---|
| | | | | las solicitudes de información de la ciudadanía, integrar los expedientes respectivos. |
| Recursos humanos | Servidores públicos con desempeño satisfactorio en el puesto que ocupa, eficiencia, efectividad en la capacitación a servidores públicos. | Efectuar un trabajo eficiente y de calidad para lograr los objetivos planteados | Calidad y la eficiencia en el desempeño de sus funciones, sano ambiente laboral y trabajo en equipo. | <ul style="list-style-type: none">✓ Atender oportunamente a los ciudadanos.✓ Elaborar programas de capacitación de acuerdo a las necesidades que se presenten.✓ Mantener actualizado a servidores públicos para un mejor desempeño en sus funciones.✓ Realizar y actualizar plantilla personal y llevar el control de los expedientes de personal.✓ Reclutar, seleccionar y contratar a los aspirantes a ingresar sus servicios en alguna dependencia de la |



H. AYUNTAMIENTO DE CANDELARIA
ESTADO DE CAMPECHE
2015-2018
ACCIÓN Y DESARROLLO PARA TODOS



| | | | | |
|------------------------------|--|---|--|--|
| | | | | <p>administración pública municipal.</p> <ul style="list-style-type: none">✓ formular los catálogos de puestos y tabuladores de sueldo, su control y autorización con base en los requerimientos de cada dependencia u organismo municipal.✓ Supervisar la entrada y salida del personal de las diferentes áreas del H. ayuntamiento✓ Elaborar manuales de organización del Ayuntamiento y actualizarlos adecuándolos a las necesidades de la institución. |
| Responsable de nomina | Cubrir en tiempo y forma todos los salarios del personal | Clasificación de empleados de acuerdo al perfil | Que cada área cuente con el personal acorde a sus funciones. | <ul style="list-style-type: none">✓ Entregar oportunamente las retribuciones de los empleados públicos municipales por la |



H. AYUNTAMIENTO DE CANDELARIA
ESTADO DE CAMPECHE
2015-2018
ACCIÓN Y DESARROLLO PARA TODOS



| | | | | |
|--|--|--|--|--|
| | | | | <p>prestación de sus servicios.</p> <ul style="list-style-type: none">✓ Establecer lineamientos y conducir el procedimiento para otorgar a los trabajadores los estímulos y recompensas que señale la ley de la materia y las condiciones generales de trabajo aplicables.✓ Efectuar los descuentos por faltas de asistencia y retardos del personal no justificados.✓ Tramitar todo lo relativo a los movimientos de personal, nombramiento, ascenso, cambio de adscripciones, licencias, vacaciones, bajas, proporcionar |
|--|--|--|--|--|



H. AYUNTAMIENTO DE CANDELARIA
ESTADO DE CAMPECHE
2015-2018
ACCIÓN Y DESARROLLO PARA TODOS



| | | | | |
|--|--|--|--|--|
| | | | | <p>documentos de identificación, así como realizar los trámites y registros respectivos ante la dependencia de la administración pública municipal correspondientes.</p> <ul style="list-style-type: none">✓ Recibir, analizar estudiar y resolver de conformidad a la normatividad correspondiente sobre trámites relativos o beneficios con cargo al erario público municipal por pensiones, retiros, jubilaciones, y compensaciones a los trabajadores al servicio municipal.✓ Organizar y atender todo lo concernientes a servicios médicos asistenciales de los trabajadores del |
|--|--|--|--|--|



H. AYUNTAMIENTO DE CANDELARIA
ESTADO DE CAMPECHE
2015-2018
ACCIÓN Y DESARROLLO PARA TODOS



| | | | | |
|----------------------------|---|---|--|---|
| | | | | <p>municipio.</p> <ul style="list-style-type: none">✓ Timbrado de nóminas, transferencia de sueldo, calculo |
| Recursos materiales | Registro, control y resguardo de los bienes muebles e inmuebles de las diferentes áreas del h. ayuntamiento | Sistema de inventario actualizado que contenga las especificaciones de conciliación, depreciación y bajas de bienes muebles e inmuebles. Así como las necesidades que se requieran. | Actualizar, Registrar, y etiquetar todos los bienes muebles del H. Ayuntamiento. | <ul style="list-style-type: none">✓ Elaborar el catálogo de bienes muebles e inmuebles propiedad del municipio, incluyendo aquellos sobre lo que tenga únicamente la posesión, mantenerlo actualizado✓ Establecer el resguardo de los bienes muebles e inmuebles y la custodia de estos por parte de los servidores públicos municipales que los tengan asignados con motivo de su encargo.✓ Asegurar la conservación y mantenimiento de los bienes muebles e inmuebles propiedad |



H. AYUNTAMIENTO DE CANDELARIA
ESTADO DE CAMPECHE
2015-2018
ACCIÓN Y DESARROLLO PARA TODOS



| | | | | |
|--|--|--|--|--|
| | | | | <p>del municipio.</p> <ul style="list-style-type: none">✓ Tramitar las placas de circulación de los vehículos que sean propiedad del municipio con previa autorización del presidente municipal.✓ Elaborar comodatos de vehículos adscritos a las diferentes direcciones.✓ Tramitar bajas de bienes muebles ante secretaria para la aprobación en la sesión de cabildo de las diferentes áreas que lo soliciten.✓ Registrar las altas de los bienes muebles de las diferentes áreas que el área de tesorería envía para su registro.✓ Conciliar bienes mueble en el área de tesorería.✓ Mantener actualizado el |
|--|--|--|--|--|



H. AYUNTAMIENTO DE CANDELARIA
ESTADO DE CAMPECHE
2015-2018
ACCIÓN Y DESARROLLO PARA TODOS



| | | | | |
|-----------------------------------|---|---|---|--|
| | | | | catálogo de resguardo de los bienes muebles a cargo de los diferentes servidores públicos. |
| Responsable administrativo | Dar seguimiento a las peticiones de las diferentes áreas del h. ayuntamiento para el logro de sus propósitos. | Cubrir en tiempo y forma las peticiones de las diferentes áreas y la | Calidad, eficiencia y control de compras de las diferentes áreas o dependencias que lo solicitan. | <ul style="list-style-type: none"> ✓ Realizar actividades administrativas para dar seguimiento a las peticiones de las diferentes áreas del ayuntamiento. ✓ Informes financieros de órdenes de compra de todas las direcciones ✓ Coadyuvar en la elaboración del proyecto del presupuesto anual de egresos. ✓ Efectuar las compras que requieran las diferentes áreas del ayuntamiento. ✓ |
| Secretaria | Prestar apoyo en las tareas ejecutivas, administrativas y operacionales para lograr el | Cumplir con las necesidades y expectativas básicas del área, así como | Atención oportuna y de calidad y lograr las expectativas del área. | <ul style="list-style-type: none"> ✓ Coordina agenda del oficial mayor, organizando |



H. AYUNTAMIENTO DE CANDELARIA
ESTADO DE CAMPECHE
2015-2018
ACCIÓN Y DESARROLLO PARA TODOS



| | | | | |
|--|--|---|--|--|
| | <p>óptimo funcionamiento y rendimiento del área.</p> | <p>la atención de calidad que se le brinda a la ciudadanía.</p> | | <p>compromisos y actividades.</p> <ul style="list-style-type: none">✓ Verifica la correspondencia y documentación entrante y saliente del área.✓ entrega la correspondencia a los destinatarios de su área.✓ Elabora y completa documentación interna y/o externa (física y electrónica), redactando oficios, informes, entre otros, e imprimiendo, fotocopiando y escaneando documentos, según requerimientos de su área y formatos establecidos.✓ Atiende llamadas telefónicas. |
|--|--|---|--|--|



H. AYUNTAMIENTO DE CANDELARIA
ESTADO DE CAMPECHE
2015-2018
ACCIÓN Y DESARROLLO PARA TODOS



| | | | | |
|-----------------------------------|--|---|---|---|
| Responsable de combustible | Coordinarse con el área de tesorería para controlar y supervisar las adquisiciones y suministros de líquidos de combustible y lubricantes que consuman los automotores que sean propiedad del H. Ayuntamiento y los que se encentren en calidad de comodato. | Suministro en tiempo y forma para lograr una buena administración y control del combustible. | Suministro oportuno y control cumpliendo con los objetivos planteados de acuerdo a sus actividades. | <ul style="list-style-type: none"> ✓ Suministro de combustible. ✓ Control de bitácoras de combustible de automotores que se les suministra. ✓ Bajar a tesorería el sustento de facturas de combustible surtidas. ✓ Repartición de notas surtidas a las áreas que surtieron combustible. |
| Responsable de compras | Agilizar y entregar compras efectuadas para el desempeño de sus funciones a las diferentes áreas que lo requieren. | Cumplir en tiempo y forma con las compras que requieren las áreas para el logro de sus funciones. | Trabajo eficiente y de calidad para cumplir con las expectativas de las diferentes áreas del Ayuntamiento. | <ul style="list-style-type: none"> ✓ Cotizar ✓ Realizar las compras ✓ Evidencia fotográfica ✓ Recibo de entrega |
| Responsable de computo | Proporcionar el soporte de computo en los diferentes departamento del H. Ayuntamiento de candelaria | Atender 100% los requerimientos relacionados con los servicios de cómputo. | Equipos de cómputo funcionales y operativos, personal capacitado en el uso de sus aplicaciones de cómputo y en el procesamiento de datos. | <ul style="list-style-type: none"> ✓ Entrenar al personal en las aplicaciones que tiene el procesador de textos. ✓ Desarrollar y administrar las redes de cómputo. ✓ Asesorar y apoyar en lo relacionado a cómputo. |



H. AYUNTAMIENTO DE CANDELARIA
ESTADO DE CAMPECHE
2015-2018
ACCIÓN Y DESARROLLO PARA TODOS



| | | | | |
|-------------------------------|--|---|---|---|
| | | | | <ul style="list-style-type: none">✓ Administrar los recursos del equipo de cómputo.✓ Asesorar en la adquisición de software y hardware.✓ Realizar la planeación, administración y evaluación de los sistemas de cómputo.✓ Proponer proyectos que permitan estar en la vanguardia tecnológica.✓ Administrar el uso del recurso internet en el H. Ayuntamiento.✓ Crear los reglamentos y/o políticas que aseguren el correcto uso de los equipos de cómputo.✓ Asegurar el correcto operacional del sistema de control de acceso biométrico. |
| Supervisor de recursos | Mantener un control vigente del estado físico y de funcionalidad del | Reducir costos de funcionalidad, sistemas | Trabajo satisfactorio a bajos costos de | <ul style="list-style-type: none">✓ Dar mantenimiento, en cableado de energía |



H. AYUNTAMIENTO DE CANDELARIA
ESTADO DE CAMPECHE
2015-2018
ACCIÓN Y DESARROLLO PARA TODOS



| | | | | |
|-------------------|---|---------------------------|--|---|
| materiales | edificio donde se aloja el H. Ayuntamiento. | eléctricos, de operación. | instalación, reparación, y mantenimiento de los equipos eléctricos por cumplir los programas de mantenimiento. | eléctrica ✓ restauración de paredes en los diferentes edificios del H. Ayuntamiento. ✓ Impermeabilización. ✓ Dar mantenimiento a los equipos de aire acondicionado ✓ Promover la reducción de consumo de energía eléctrica. |
|-------------------|---|---------------------------|--|---|



H. AYUNTAMIENTO DE CANDELARIA ESTADO DE CAMPECHE 2015-2018 ACCIÓN Y DESARROLLO PARA TODOS

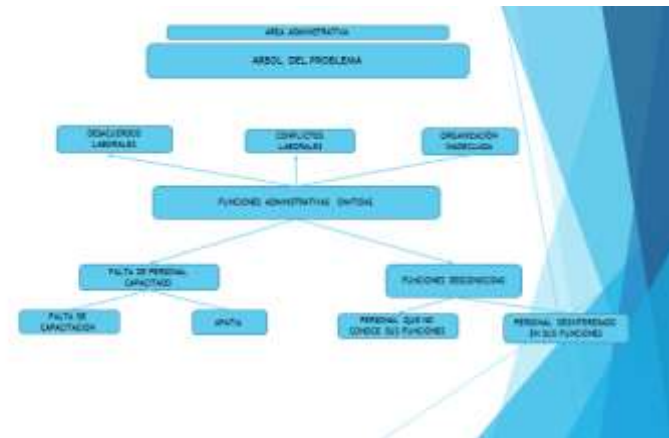
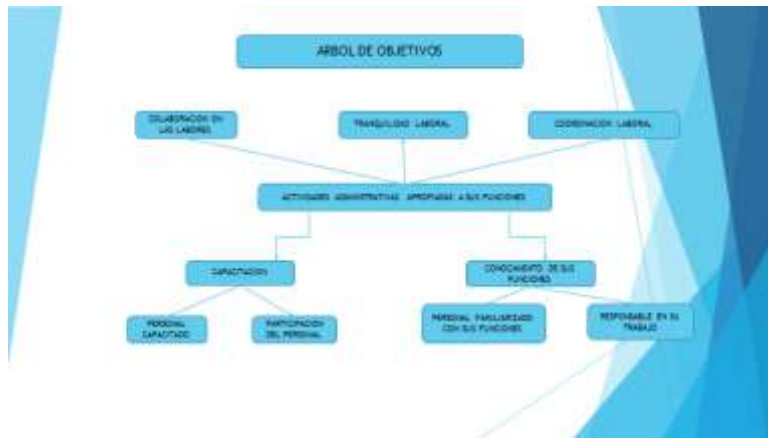
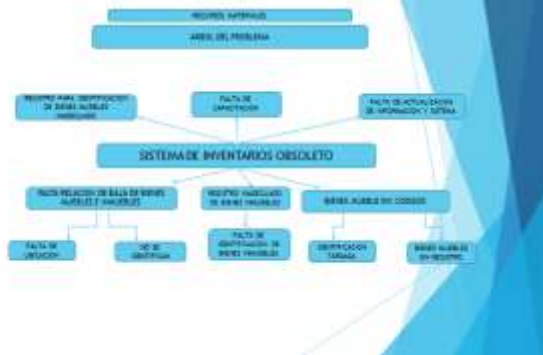



H. AYUNTAMIENTO DE CANDELARIA
ESTADO DE CAMPECHE
2015-2018
ACCIÓN Y DESARROLLO PARA TODOS



JURIDICO Y GOBERNACION
MATRIZ DE INDICADORES

PROGRAMA DE ASESORÍAS JURÍDICAS GRATUITAS PARA EL MUNICIPIO.

| NIVEL | RESUMEN NARRATIVO | INDICADORES | | | MEDIOS DE VERIFICACION | SUPUESTOS |
|-----------|--|---|--|------------------------|------------------------|--------------------------------------|
| | | INDICADOR | METODO DE CALCULO | FRECUENCIA DE MEDICION | | |
| FIN | Contribuir a garantizar la seguridad y certidumbre jurídica del patrimonio personal de los actos comerciales y civiles de los ciudadanos | Porcentaje de asesorías | Solicitudes atendidas / solicitudes recibidas *100 | Anual | solicitudes | Mejor convivencia entre la sociedad. |
| PROPÓSITO | Que la comunidad tenga acceso a asesorías jurídicas de manera gratuita. | Porcentaje de acceso a asesorías gratuitas. | Total de asesorías atendidas | Anual | Lista de asesorías | Acceso totalmente gratuito |



H. AYUNTAMIENTO DE CANDELARIA
ESTADO DE CAMPECHE
2015-2018
ACCIÓN Y DESARROLLO PARA TODOS



| | | | | | | |
|-------------|--|--------------------------------------|---|-------|------------------------------------|--|
| COMPONENTES | Brindar asesoría legal para la solución de conflictos. | Porcentaje de asesorías | Total de asesorías jurídicas /total de asesorías atendidas *100 | Anual | Control de asesorías jurídicas | La solución de conflictos. |
| ACTIVIDADES | Asesorías jurídicas en materia penal. | Porcentaje de solicitudes atendidas | Solicitudes recibidas / solicitudes atendidas*100 | Anual | Solicitudes, reportes, fotografías | Asesorías jurídicas de calidad en materia penal |
| | Asesorías jurídicas en materia civil. | Porcentaje de solicitudes atendidas | Solicitudes recibidas / solicitudes atendidas *100 | Anual | Solicitudes, reportes, fotografías | Asesoraría jurídica de calidad en materia civil. |
| | Asesoría jurídica en materia familiar. | Porcentaje de solicitudes atendidas | Solicitudes recibidas / solicitudes atendidas *100 | Anual | Solicitudes, reportes, fotografías | Asesorías jurídicas de calidad en materia familiar |
| | Asesoría jurídica en materia laboral. | Porcentaje de solicitudes atendidas. | Solicitudes recibidas / solicitudes atendidas *100 | Anual | Solicitudes, reportes, fotografías | Asesorías jurídicas de calidad en materia laboral. |

MATRIZ DE INDICADORES

PROGRAMA DE ASUNTOS INTERNOS H. AYUNTAMIENTO

| NIVEL | RESUMEN NARRATIVO | INDICADORES | | | MEDIOS DE VERIFICACION | SUPUESTOS |
|-----------|---|--------------------|---------------------------|------------------------|------------------------|---|
| | | INDICADOR | METODO DE CALCULO | FRECUENCIA DE MEDICION | | |
| FIN | Salvaguardar los intereses del H. Ayuntamiento. | índice de litigios | (litigios / demandas *100 | mensual | registros | Seguimiento y gestión constante de demandas |
| PROPÓSITO | Dar certeza jurídica al H. Ayuntamiento. | Porcentaje de | Número de | mensual | registros | Mejor seguimiento |



H. AYUNTAMIENTO DE CANDELARIA
ESTADO DE CAMPECHE
2015-2018
ACCIÓN Y DESARROLLO PARA TODOS



| | | demandas | demandas | | | de demandas. |
|--------------------|---|----------------------------------|--|---------|-----------|---|
| COMPONENTES | Dar seguimiento a los procesos legales en que se vea involucrado el H. Ayuntamiento | Porcentaje de demandas | Total de demandas | mensual | registros | Apoyo total en cuanto asesoría legal al h. ayuntamiento |
| ACTIVIDADES | Dar seguimiento a demandas laborales en contra del H. Ayuntamiento. | Promedio de gestión de demandas. | Número de trámites y programas realizados/número de trámites gestionados | mensual | registros | Total apoyo en asesorías al h. ayuntamiento |
| | Dar seguimiento a demandas en materia civil en contra del H. Ayuntamiento | Promedio de gestión de demandas | Número de demandas/número de demandas gestionadas | mensual | registros | Total apoyo a seguimiento en cuanto a las demandas. |
| | | | | | | |



H. AYUNTAMIENTO DE CANDELARIA
ESTADO DE CAMPECHE
2015-2018
ACCIÓN Y DESARROLLO PARA TODOS



MATRIZ DE INDICADORES

PROGRAMA DE TRABAJO DE ACTUALIZACION DE REGLAMENTOS

| NIVEL | RESUMEN NARRATIVO | INDICADORES | | | MEDIOS DE VERIFICACION | SUPUESTOS |
|-------------|---|--|---|------------------------|------------------------|--|
| | | INDICADOR | METODO DE CALCULO | FRECUENCIA DE MEDICION | | |
| FIN | estudiar y analizar los reglamentos vigentes, así como las demás disposiciones legales municipales | Porcentaje de reglamentos actualizados | (Total de reglamentos / reglamentos que necesiten ser actualizados) | Anual | Registros | Seguimiento y gestión. |
| PROPÓSITO | actualizar los reglamentos y disposiciones para que no contravengan leyes federales, estatales y municipales | Porcentaje de reglamentos actualizados | Reglamentos actualizados/número de reglamentos sin actualizar | Anual | Registros | Mejor seguimiento de reglamentos. |
| COMPONENTES | presentar anteproyectos de reglamentos que sean de utilidad para un mejor manejo administrativo del h. ayuntamiento | Porcentaje de reglamentos vigentes | Total de reglamentos/total de reglamentos vigentes | Anual | registros | Mantener reglamentación vigente y actualizada |
| ACTIVIDADES | Formar una comisión para el estudio y análisis permanentes de los reglamentos y demás disposiciones municipales | Promedio de reglamentos. | Número de reglamentos/número de reglamentos obsoletos | Anual | registros | Mantener reglamentación vigente y actualizada |
| | Presentar iniciativas para la reforma de reglamentos y demás disposiciones municipales. | Promedio de reglamentos | Número de reglamentos/número de reglamentos | Anual | registros | Mantener reglamentación vigente y actualizada. |



H. AYUNTAMIENTO DE CANDELARIA
ESTADO DE CAMPECHE
2015-2018
ACCIÓN Y DESARROLLO PARA TODOS



| | | | | | |
|--|--|--|-----------|--|--|
| | | | obsoletos | | |
|--|--|--|-----------|--|--|

PRESIDENCIA

MATRIZ DE INDICADORES

APOYOS SOCIALES

| NIVEL | RESUMEN NARRATIVO | INDICADORES | | | MEDIOS DE VERIFICACIÓN | SUPUESTOS |
|-------------------|-------------------------------|---|--|---|------------------------|-------------|
| | | INDICADOR | METODO DE CALCULO | FRECIENCIA DE MEDICIÓN | | |
| F I N | MEJORAR LA CALIDAD DE VIDA | INDICE DE SATISFACCIÓN | (USUARIOS SATISFECHOS/TOTAL DE USUARIOS)*100 | Anual | ENCUESTAS | |
| | P1 Propósito | ENTREGAR APOYOS ECONOMICOS A PERSONAS DE ESCASOS RECURSOS | ESTUDIO SOCIOECONOMICO | TOTAL DE PERSONAL QUE CUMPLE CON EL PERFIL/TOTAL DE PERSONAL QUE REQUIERE APOYO | Anual | SOLICITUDES |
| Componentes | ATENCION A LA CIUDADANIA | | | | | |
| P2C1 Actividad | RECEPCION DE SOLICITUDES | | | | | |
| P2C2 Actividad | COORDINAR AUDIENCIAS PUBLICAS | | | | | |



H. AYUNTAMIENTO DE CANDELARIA
ESTADO DE CAMPECHE
2015-2018
ACCIÓN Y DESARROLLO PARA TODOS



| | | | | | | |
|--|--|--|--|--|--|--|
| | | | | | | |
|--|--|--|--|--|--|--|



H. AYUNTAMIENTO DE CANDELARIA
"ACCIÓN Y DESARROLLO PARA TODOS"
PRESUPUESTO DE EGRESOS 2017
PRESUPUESTO BASADO EN RESULTADOS
MATRIZ DE INDICADORES PARA RESULTADOS (MIR)



PROGRAMA PRESUPUESTARIO:

CONTRALORÍA INTERNA

DEPENDENCIA/ENTIDAD:

(011) MUNICIPIO DE CANDELARIA, (04) CAMPECHE

ESTRATEGICO:

MODERNIZACIÓN DE LA ADMINISTRACIÓN PÚBLICA

TIPO DE PROGRAMA PRESUPUESTARIO:

BASICO

| MATRIZ DE INDICADORES | | | | | |
|-------------------------|--|-----------|------------|------|------------------|
| NIVEL | RESUMEN NARRATIVO | INDICADOR | FORMULA | META | UNIDAD DE MEDIDA |
| FIN | MODERNIZACIÓN DE LA ADMINISTRACION PÚBLICA | IMDP | PORCENTUAL | 12 | PORCENTAJE |
| PROPOSITO | VERIFICAR, SUPERVISAR, CONTROLAR, VIGILAR Y EVALUAR LAS ACCIONES DEL MUNICIPIO, TRANSPARENTANDO EL USO DE LOS RECURSOS PÚBLICOS. | IVSCV | PORCENTUAL | 12 | PORCENTAJE |
| PROYECTO/ COMPONENTE | REVISIÓN Y SUPERVISIÓN DE LA APLICACIÓN DE RECURSOS PÚBLICOS DE LAS COMISARÍAS MUNICIPALES | IRS | PORCENTUAL | 12 | PORCENTAJE |
| | REALIZACIÓN DE ENCUENTROS CON COMISARIOS | NEC | PORCENTUAL | 1 | PORCENTAJE |
| | SUPERVISIÓN FÍSICA DE OBRAS Y ACCIONES | NSO | PORCENTUAL | 96 | PORCENTAJE |
| | PARTICIPAR EN LA FORMACIÓN DE OBRAS | NFO | PORCENTUAL | 1 | PORCENTAJE |
| | PROPAGANDA Y PUBLICIDAD DE LA CONTRALORÍA DEL MUNICIPIO | PC | PORCENTUAL | 1 | PORCENTAJE |
| | REVISIÓN DE ACTIVIDADES | NRA | PORCENTUAL | 240 | PORCENTAJE |
| | REPRESENTACIÓN DE LA CONTRALORÍA INTERNA | NS | PORCENTUAL | 12 | PORCENTAJE |
| | ATENCIÓN DE FUNCIONARIOS PÚBLICOS Y PERSONAS QUE ASISTAN A LA CONTRALORÍA INTERNA | NUA | PORCENTUAL | 240 | PORCENTAJE |

| ATRIBUTOS DEL INDICADOR | | |
|-------------------------|------------|------------|
| TIPO DE INDICADOR | DIMENSIÓN | FRECUENCIA |
| ESTRATÉGICO | EFICACIA | ANUAL |
| BASICO | EFICIENCIA | ANUAL |
| BASICO | EFICIENCIA | MESUAL |
| BASICO | EFICIENCIA | MENSUAL |
| BASICO | EFICIENCIA | ANUAL |
| BASICO | EFICIENCIA | TRIMESTRAL |
| BASICO | EFICIENCIA | BIMESTRAL |
| BASICO | EFICIENCIA | ANUAL |
| BASICO | EFICIENCIA | ANUAL |
| BASICO | EFICIENCIA | ANUAL |



H. AYUNTAMIENTO DE CANELARIA
"ACCIÓN Y DESARROLLO PARA TODOS"
FORMULACIÓN DEL PRESUPUESTO BASADO EN RESULTADOS
BAJO LA METODOLOGIA DEL MARCO LOGICO



PROGRAMA PRESUPUESTARIO: CONTRALORÍA INTERNA
APERTURA PROGRAMATICA POR SERVICIO.

| FIN, PROPOSITO, COMPONENTE O ACTIVIDAD | | | META 2017 | BENEFICIARIOS/DESTINATARIOS 2017 | | |
|--|-------------------------|--|--|----------------------------------|-------------|----------|
| CLAVE | NIVEL | DESCRIPCIÓN | UNIDAD DE MEDIDA | PROGRAMA | TIPO | CANTIDAD |
| | FIN | MODERNIZACIÓN DE LA ADMINISTRACIÓN PÚBLICA | INDICE DE MODERNIZACIÓN DE LA ADMINISTRACIÓN PÚBLICA | | ESTRATÉGICO | 12 |
| | PROPÓSITO | VERIFICAR, SUPERVISAR, CONTROLAR, VIGILAR Y EVALUAR LAS ACCIONES DEL MUNICIPIO, TRANSPARENTANDO EL USO DE LOS RECURSOS PÚBLICOS. | INDICE DE VERIFICACIÓN, SUPERVICIÓN Y VIGILANCIA | | BASICO | 12 |
| | PROYECTO/ COMPONENTE | REVISIÓN Y SUPERVISIÓN DE LA APLICACIÓN DE RECURSOS PÚBLICOS DE LAS COMISARÍAS MUNICIPALES | INDICE DE REVISIÓN Y SUPERVISIÓN | | BASICO | 12 |
| | | REALIZACIÓN DE ENCUENTROS CON COMISARIOS | NÚMERO DE ENCUENTROS CON COMISARIOS | | BASICO | 12 |
| | | SUPERVISIÓN FÍSICA DE OBRAS Y ACCIONES | NÚMERO DE SUPERVISIONES DE OBRA | | BASICO | 50 |
| | | PARTICIPAR EN LA FORMACIÓN DE OBRAS | NÚMERO DE FORMACIONES DE OBRAS | | BASICO | 1 |
| | | PROPAGANDA Y PUBLICIDAD DE LA CONTRALORÍA DEL MUNICIPIO | PROPORCIÓN DE CRÍPTICOS | | BASICO | 12 |
| | | REVISIÓN DE ACTIVIDADES | NÚMERO DE REVISIÓN DE ACTIVIDADES | | BASICO | 3 |
| | | REPRESENTACIÓN DE LA CONTRALORÍA INTERNA | NÚMERO DE SALIDAS | | BASICO | 5 |
| | | ATENCIÓN DE FUNCIONARIOS PÚBLICOS Y PERSONAS QUE ASISTAN A LA CONTRALORÍA INTERNA | NÚMERO DE USUARIOS ATENDIDOS | | BASICO | 5 |



H. AYUNTAMIENTO DE CANDELARIA
"ACCIÓN Y DESARROLLO PARA TODOS"
PRESUPUESTO DE EGRESOS 2017
PRESUPUESTO BASADO EN RESULTADOS
MATRIZ DE INDICADORES PARA RESULTADOS (MIR)



PROGRAMA PRESUPUESTARIO:

CONTRALORÍA INTERNA

DEPENDENCIA/ENTIDAD:

(011) MUNICIPIO DE CANDELARIA, (04) CAMPECHE

ESTRATEGICO:

MODERNIZACIÓN DE LA ADMINISTRACIÓN PÚBLICA

TIPO DE PROGRAMA PRESUPUESTARIO:

BASICO

| MATRIZ DE INDICADORES | | | | | |
|-----------------------|-------------------|-----------|---------|------|------------------|
| NIVEL | RESUMEN NARRATIVO | INDICADOR | FORMULA | META | UNIDAD DE MEDIDA |

| ATRIBUTOS DEL INDICADOR | | |
|-------------------------|-----------|------------|
| TIPO DE INDICADOR | DIMENSIÓN | FRECUENCIA |

| | | | | | |
|-------------------------|--|-------|------------|-----|------------|
| FIN | MODERNIZACIÓN DE LA ADMINISTRACION PÚBLICA | IMDP | PORCENTUAL | 240 | PORCENTAJE |
| PROPOSITO | VERIFICAR, SUPERVISAR, CONTROLAR, VIGILAR Y EVALUAR LAS ACCIONES DEL MUNICIPIO, TRANSPARENTANDO EL USO DE LOS RECURSOS PÚBLICOS. | IVSCV | PORCENTUAL | 240 | PORCENTAJE |
| PROYECTO/ COMPONENTE | REPRESENTACIÓN DE LA CONTRALORÍA INTERNA | NS | PORCENTUAL | 40 | PORCENTAJE |
| | REALIZACIÓN DE ENCUENTROS CON COMISARIOS | NEC | PORCENTUAL | 1 | PORCENTAJE |
| | PARTICIPAR EN LA FORMACIÓN DE OBRAS | NFO | PORCENTUAL | 1 | PORCENTAJE |
| | PROPAGANDA Y PUBLICIDAD DE LA CONTRALORÍA DEL MUNICIPIO | PC | PORCENTUAL | 1 | PORCENTAJE |
| | REVISIÓN Y SUPERVISIÓN DE LA APLICACIÓN DE RECURSOS PÚBLICOS DE LAS COMISARÍAS MUNICIPALES | IRS | PORCENTUAL | 12 | PORCENTAJE |
| | SUPERVISIÓN FÍSICA DE OBRAS Y ACCIONES | NSO | PORCENTUAL | 96 | PORCENTAJE |
| | REVISIÓN DE ACTIVIDADES | NRA | PORCENTUAL | 12 | PORCENTAJE |
| | ATENCIÓN DE FUNCIONARIOS PÚBLICOS Y PERSONAS QUE ASISTAN A LA CONTRALORÍA INTERNA | NUA | PORCENTUAL | 240 | PORCENTAJE |

| | | |
|-------------|------------|------------|
| ESTRATÉGICO | EFICACIA | ANUAL |
| BASICO | EFICIENCIA | ANUAL |
| BASICO | EFICIENCIA | ANUAL |
| BASICO | EFICIENCIA | MENSUAL |
| BASICO | EFICIENCIA | TRIMESTRAL |
| BASICO | EFICIENCIA | BIMESTRAL |
| BASICO | EFICIENCIA | MENSUAL |
| BASICO | EFICIENCIA | ANUAL |
| BASICO | EFICIENCIA | MENSUAL |
| BASICO | EFICIENCIA | ANUAL |



H. AYUNTAMIENTO DE CANDELARIA
"ACCIÓN Y DESARROLLO PARA TODOS"
PRESUPUESTO DE EGRESOS 2017
PRESUPUESTO BASADO EN RESULTADOS
MATRIZ DE INDICADORES PARA RESULTADOS (MIR)



PROGRAMA PRESUPUESTARIO:

CONTRALORÍA INTERNA

DEPENDENCIA/ENTIDAD:

(011) MUNICIPIO DE CANDELARIA, (04) CAMPECHE

ESTRATEGICO:

MODERNIZACIÓN DE LA ADMINISTRACIÓN PÚBLICA

TIPO DE PROGRAMA PRESUPUESTARIO:

BASICO

| MATRIZ DE INDICADORES | | | | | |
|-----------------------|-------------------|-----------|---------|------|------------------|
| NIVEL | RESUMEN NARRATIVO | INDICADOR | FORMULA | META | UNIDAD DE MEDIDA |

| ATRIBUTOS DEL INDICADOR | | |
|-------------------------|-----------|------------|
| TIPO DE INDICADOR | DIMENSIÓN | FRECUENCIA |

| | | | | | |
|-------------------------|--|-------|------------|-----|------------|
| FIN | MODERNIZACIÓN DE LA ADMINISTRACIÓN PÚBLICA | IMDP | PORCENTUAL | 240 | PORCENTAJE |
| PROPOSITO | VERIFICAR, SUPERVISAR, CONTROLAR, VIGILAR Y EVALUAR LAS ACCIONES DEL MUNICIPIO, TRANSPARENTANDO EL USO DE LOS RECURSOS PÚBLICOS. | IVSCV | PORCENTUAL | 240 | PORCENTAJE |
| PROYECTO/ COMPONENTE | REPRESENTACIÓN DE LA CONTRALORÍA INTERNA | NS | PORCENTUAL | 40 | PORCENTAJE |
| | REALIZACIÓN DE ENCUENTROS CON COMISARIOS | NEC | PORCENTUAL | 1 | PORCENTAJE |
| | PARTICIPAR EN LA FORMACIÓN DE OBRAS | NFO | PORCENTUAL | 1 | PORCENTAJE |
| | PROPAGANDA Y PUBLICIDAD DE LA CONTRALORÍA DEL MUNICIPIO | PC | PORCENTUAL | 1 | PORCENTAJE |
| | REVISIÓN Y SUPERVISIÓN DE LA APLICACIÓN DE RECURSOS PÚBLICOS DE LAS COMISARÍAS MUNICIPALES | IRS | PORCENTUAL | 12 | PORCENTAJE |
| | SUPERVISIÓN FÍSICA DE OBRAS Y ACCIONES | NSO | PORCENTUAL | 96 | PORCENTAJE |
| | REVISIÓN DE ACTIVIDADES | NRA | PORCENTUAL | 12 | PORCENTAJE |
| | ATENCIÓN DE FUNCIONARIOS PÚBLICOS Y PERSONAS QUE ASISTAN A LA CONTRALORÍA INTERNA | NUA | PORCENTUAL | 240 | PORCENTAJE |

| | | |
|-------------|------------|------------|
| ESTRATÉGICO | EFICACIA | ANUAL |
| BASICO | EFICIENCIA | ANUAL |
| BASICO | EFICIENCIA | ANUAL |
| BASICO | EFICIENCIA | MENSUAL |
| BASICO | EFICIENCIA | TRIMESTRAL |
| BASICO | EFICIENCIA | BIMESTRAL |
| BASICO | EFICIENCIA | MENSUAL |
| BASICO | EFICIENCIA | ANUAL |
| BASICO | EFICIENCIA | MENSUAL |
| BASICO | EFICIENCIA | ANUAL |



H. AYUNTAMIENTO DE CANDELARIA
"ACCIÓN Y DESARROLLO PARA TODOS"
FORMULACIÓN DEL PRESUPUESTO BASADO EN RESULTADOS
BAJO LA METODOLOGIA DEL MARCO LOGICO



PROGRAMA PRESUPUESTARIO: CONTRALORÍA INTERNA
APERTURA PROGRAMATICA POR SERVICIO.

| FIN, PROPOSITO, COMPONENTE O ACTIVIDAD | | | META 2017 | BENEFICIARIOS/DESTINATARIOS 2017 | | |
|--|-------------------------|--|---|----------------------------------|-------------|----------|
| CLAVE | NIVEL | DESCRIPCIÓN | UNIDAD DE MEDIDA | PROGRAMA | TIPO | CANTIDAD |
| | FIN | MODERNIZACIÓN DE LA ADMINISTRACIÓN PÚBLICA | INDICE DE MODERNIZACIÓN DE LA ADMINISTRACIÓN PÚBLICA | | ESTRATÉGICO | 240 |
| | PROPÓSITO | VERIFICAR, SUPERVISAR, CONTROLAR, VIGILAR Y EVALUAR LAS ACCIONES DEL MUNICIPIO, TRANSPARENTANDO EL USO DE LOS RECURSOS PÚBLICOS. | INDICE DE VERIFICACIÓN, CONTROL, SUPERVISIÓN Y VIGILANCIA | | BASICO | 240 |
| | PROYECTO/ COMPONENTE | REPRESENTACIÓN DE LA CONTRALORÍA INTERNA | NÚMERO DE SALIDAS | | BASICO | 35 |
| | | REALIZACIÓN DE ENCUENTROS CON COMISARIOS | NÚMERO DE ENCUENTROS CON COMISARIOS | | BASICO | 1 |
| | | PARTICIPAR EN LA FORMACIÓN DE OBRAS | NÚMERO DE FORMACIONES DE OBRAS | | BASICO | 1 |
| | | PROPAGANDA Y PUBLICIDAD DE LA CONTRALORÍA DEL MUNICIPIO | PROPORCIÓN DE CRÍPTICOS | | BASICO | 1 |
| | | REVISIÓN Y SUPERVISIÓN DE LA APLICACIÓN DE RECURSOS PÚBLICOS DE LAS COMISARÍAS MUNICIPALES | INDICE DE REVISIÓN Y SUPERVISIÓN | | BASICO | 12 |
| | | SUPERVISIÓN FÍSICA DE OBRAS Y ACCIONES | NÚMERO DE SUPERVISIONES DE OBRA | | BASICO | 96 |
| | | REVISIÓN DE ACTIVIDADES | NÚMERO DE REVISIÓN DE ACTIVIDADES | | BASICO | 240 |
| | | ATENCIÓN DE FUNCIONARIOS PÚBLICOS Y PERSONAS QUE ASISTAN A LA CONTRALORÍA INTERNA | NÚMERO DE USUARIOS ATENDIDOS | | BASICO | 240 |



H. AYUNTAMIENTO DE CANDELARIA ESTADO DE CAMPECHE

PERIODO 2015 - 2018



PRESUPUESTO BASADO EN RESULTADOS MUNICIPAL

DIRECCIÓN DE LA CONTRALORIA INTERNA

Fecha:30/11/2016

| FUENTES DE FINANCIAMIENTO CLAVE | PROYECTO | PROGRAMA | NOMBRE DEL PROGRAMA | FUNCIÓN | FINALIDAD | DISTRIBUCION GEOGRAFICA | MONTO |
|------------------------------------|--|----------|---|--|--------------------|-------------------------|------------------------|
| | | Clave | | | | COMUNIDAD | |
| RP4 | MODERNIZACION DE LA ADMINISTRACION PUBLICA | OIC-03 | CONTROL Y VIGILANCIA DE COMISARIAS Y AGENCIAS MUNICIPALES | RESPONSABILIDAD, TRANSPARENCIA Y COMBATE A LA CORRUPCION | GOBIERNO MUNICIPAL | 200 ZONA CENTRO | \$ 338,156.82 |
| RP4 | MODERNIZACION DE LA ADMINISTRACION PUBLICA | OIC-03 | CONTROL Y VIGILANCIA DE ACCIONES Y OBRA PÚBLICA | RESPONSABILIDAD, TRANSPARENCIA Y COMBATE A LA CORRUPCION | GOBIERNO MUNICIPAL | 200 ZONA CENTRO | \$ 901,751.52 |
| RP4 | MODERNIZACION DE LA ADMINISTRACION PUBLICA | OIC-03 | CONTROL Y VIGILANCIA DE LAS ÁREAS ADMINISTRATIVAS | RESPONSABILIDAD, TRANSPARENCIA Y COMBATE A LA CORRUPCION | GOBIERNO MUNICIPAL | 200 ZONA CENTRO | \$ 338,156.82 |
| RP4 | MODERNIZACION DE LA ADMINISTRACION PUBLICA | OIC-03 | ATENCIÓN DE QUEJAS, DENUNCIAS Y SUGERENCIAS | RESPONSABILIDAD, TRANSPARENCIA Y COMBATE A LA CORRUPCION | GOBIERNO MUNICIPAL | 200 ZONA CENTRO | \$ 225,437.88 |
| RP4 | MODERNIZACION DE LA ADMINISTRACION PUBLICA | OIC-03 | FORTALECIMIENTO DE ACTIVIDADES ADMINISTRATIVAS | RESPONSABILIDAD, TRANSPARENCIA Y COMBATE A LA CORRUPCION | GOBIERNO MUNICIPAL | 200 ZONA CENTRO | \$ 450,875.76 |
| Total | | | | | | | \$ 2,254,378.80 |

RP4 RECURSOS PROPIOS
OIC ORGANO INTERNO DE CONTROL

C. SALVADOR FARIAS GONZALEZ.
PRESIDENTE MUNICIPAL

C.P. CARLOS BAUTISTA PRIEGO
CONTRALOR INTERNO



H. AYUNTAMIENTO DE CANDELARIA
ESTADO DE CAMPECHE
2015-2018
ACCIÓN Y DESARROLLO PARA TODOS





H. AYUNTAMIENTO DE CANDELARIA

ESTADO DE CAMPECHE

PERIODO 2015- 2018



PRESUPUESTO BASADO EN RESULTADOS MUNICIPAL

AÑO FISCAL: 2017

| | | |
|------------|--|--------|
| MUNICIPIO: | CANDELARIA | No. 11 |
| PBRM-01A | PROGRAMA ANUAL DIMENSIÓN ADMINISTRATIVA DEL GASTO. | |

| | |
|---------------|---|
| IDENTIFICADOR | DENOMINACIÓN |
| FUNCIÓN: | RESPONSABILIDAD, TRANSPARENCIA Y CONBATE A LA CORRUPCIÓN. |
| PROGRAMA: | CONTROL Y VIGILANCIA DE COMISARIAS Y AGENTES MUNICIPALES. |
| DEP. GENERAL: | CONTRALORIA INTERNA |

| CÓDIGO DEPENDENCIA AUXILIAR | DENOMINACIÓN DEPENDENCIA AUXILIAR |
|-----------------------------|-----------------------------------|
| OIC-03 | CONTRALORIA INTERNA |

| PROYECTOS EJECUTADOS | | PRESUPUESTO AUTORIZADO POR PROYECTO |
|----------------------|--|-------------------------------------|
| CLAVE DEL PROYECTO | DENOMINACIÓN DEL PROYECTO | |
| OS | MODERNIZACIÓN DE LA ADMINISTRACIÓN PÚBLICA | \$ 338,156.82 |

PRESUPUESTO AUTORIZADO POR PROGRAMA \$ 338,156.82

ELABORO

Vo. Bo.

AUTORIZO

C.P. CARLOS BAUTISTA PRIEGO
CONTRALOR INTERNO

C.P. JUAN JOSE CORTES CALDERON
TESORERO MUNICIPAL

C. SALVADOR FARIAS GONZALEZ
PRESIDENTE MUNICIPAL



H. AYUNTAMIENTO DE CANDELARIA
ESTADO DE CAMPECHE
PERIODO 2015- 2018



PRESUPUESTO BASADO EN RESULTADOS MUNICIPAL

| | |
|-------------|------|
| AÑO FISCAL: | 2017 |
|-------------|------|

| | | |
|------------|---|--------|
| MUNICIPIO: | CANDELARIA | No. 11 |
| PBRMC-03 | PROGRAMA ANUAL DESCRIPCIÓN DEL PROGRAMA | |

| IDENTIFICADOR | DENOMINACIÓN |
|---------------|---|
| FUNCIÓN: | RESPONSABILIDAD, TRANSPARENCIA Y CONBATE A LA CORRUPCIÓN. |
| PROGRAMA: | CONTROL Y VIGILANCIA DE COMISARIOS Y AGENTES MUNICIPALES. |
| DEP. GENERAL: | CONTRALORIA INTERNA |

| ANÁLISIS FODA DEL PROGRAMA |
|--|
| <p>El Municipio de Candelaria cuenta con 12 comisarias y 126 Agencias Municipales que reciben una participación en proporción a sus habitantes, además que generan ingresos propios que necesariamente se deben de controlar y vigilar los recursos económicos transparentando su aplicación buscando, así una rendición de cuenta veraz y oportuna.</p> |

| OBJETIVO (S) DEL PROGRAMA |
|--|
| <p>Evaluar y supervisar que las Comisarias y Agencias Municipales aplique los recursos recibidos por participación Estatal, Municipal e ingresos propios de acuerdo a la normatividad aplicable y sobre todo de manera transparente.</p> |

| ESTRATEGIAS |
|--|
| <p>A través del área administrativa de la Contraloría Interna, se implementan controles internos para el registro de todas las operaciones, se recepciona información contables mensuales y se realizan encuentros con autoridades auxiliares.</p> |

ELABORO

Vo. Bo.

AUTORIZO

C.P. CARLOS BAUTISTA PRIEGO
CONTRALOR INTERNO

C.P. JUAN JOSE CORTES CALDERON
TESORERO MUNICIPAL

C. SALVADOR FARIAS GONZALEZ
PRESIDENTE MUNICIPAL



H. AYUNTAMIENTO DE CANDELARIA
ESTADO DE CAMPECHE
PERIODO 2015- 2018



PRESUPUESTO BASADO EN RESULTADOS MUNICIPAL

| | |
|-------------|------|
| AÑO FISCAL: | 2017 |
|-------------|------|

| | | |
|------------|---|--------|
| MUNICIPIO: | CANDELARIA | No. 11 |
| PBRMC-03 | PROGRAMA ANUAL DE INDICADORES ESTRATÉGICOS POR PROGRAMA | |

| | |
|---------------|---|
| IDENTIFICADOR | DENOMINACIÓN |
| FUNCIÓN: | RESPONSABILIDAD, TRANSPARENCIA Y CONBATE A LA CORRUPCIÓN. |
| PROGRAMA: | CONTROL Y VIGILANCIA DE COMISARIOS Y AGENTES MUNICIPALES. |
| DEP. GENERAL: | CONTRALORIA INTERNA |

| CODIGO | NOMBRE Y DESCRIPCIÓN DEL INDICADOR ESTRATÉGICO | FÓRMULA DE CÁLCULO Y VALORES DE LAS VARIABLES DEL INDICADOR | UNIDAD DE MEDIDA DEL INDICADOR | DIMENSIÓN | ALCANZADAS 2016 | PROGRAMADAS 2017 | DIFERENCIA |
|--------|--|--|--------------------------------|--------------|-----------------|------------------|------------|
| OIC-03 | CUMPLIMIENTO DE INFORMACIÓN OPORTUNA | $\frac{\text{Núm. total de informantes}}{\text{Núm. total de Obligados}}$ $\frac{135}{138}$ | PORCENTAJE | CUMPLIMIENTO | 0.942 | 0.978 | 3.62 |

ELABORO

Vo. Bo.

AUTORIZO

C.P. CARLOS BAUTISTA PRIEGO
CONTRALOR INTERNO

C.P. JUAN JOSE CORTES CALDERON
TESORERO MUNICIPAL

C. SALVADOR FARIAS GONZALEZ
PRESIDENTE MUNICIPAL



H. AYUNTAMIENTO DE CANDELARIA
ESTADO DE CAMPECHE
PERIODO 2015- 2018



PRESUPUESTO BASADO EN RESULTADOS MUNICIPAL

AÑO FISCAL: 2017

| | | |
|------------|--|--------|
| MUNICIPIO: | CANDELARIA | No. 11 |
| PBRMC-03 | CALENDARIZACIÓN DE METAS FÍSICAS POR PROYECTO. | |

| | |
|------------------------|---|
| INDICADOR: | DENOMINACIÓN: |
| FUNCIÓN: | RESPONSABILIDAD, TRANSPARENCIA Y CONBATE A LA CORRUPCIÓN. |
| PROGRAMA: | CONTROL Y VIGILANCIA DE COMISARIOS Y AGENTES MUNICIPALES. |
| PROYECTO: | MODERNIZACIÓN DE LA ADMINISTRACIÓN PÚBLICA |
| LOCALIDAD BENEFICIADA: | 12 COMISARIAS Y 126 AGENCIAS MUNICIPALES |

| CODIGO | DESCRIPCIÓN DE ACCIONES | UNIDAD DE MEDIDA | CANTIDAD PROGRAMADA ANUAL | CALENDARIZACIÓN DE METAS FÍSICAS | | | | | | | | | | | | | | | | | | | | | | | | | | | | | | | | | | | | | | | | | | | | | | | | | | | |
|--------|--|------------------|---------------------------|----------------------------------|---|---|---|---------|---|---|---|-------|---|---|---|-------------------|---|---|---|------|---|---|---|-------|---|---|---|------------------|---|---|---|--------|---|---|---|------------|---|---|---|------------------|---|---|---|-----------|---|---|---|-----------|--|--|--|--|--|--|--|
| | | | | PRIMER TRIMESTRE | | | | | | | | | | | | SEGUNDO TRIMESTRE | | | | | | | | | | | | TERCER TRIMESTRE | | | | | | | | | | | | CUARTO TRIMESTRE | | | | | | | | | | | | | | | |
| | | | | ENERO | | | | FEBRERO | | | | MARZO | | | | ABRIL | | | | MAYO | | | | JUNIO | | | | JULIO | | | | AGOSTO | | | | SEPTIEMBRE | | | | OCTUBRE | | | | NOVIEMBRE | | | | DICIEMBRE | | | | | | | |
| 1 | 2 | 3 | 4 | 1 | 2 | 3 | 4 | 1 | 2 | 3 | 4 | 1 | 2 | 3 | 4 | 1 | 2 | 3 | 4 | 1 | 2 | 3 | 4 | 1 | 2 | 3 | 4 | 1 | 2 | 3 | 4 | 1 | 2 | 3 | 4 | 1 | 2 | 3 | 4 | 1 | 2 | 3 | 4 | 1 | 2 | 3 | 4 | | | | | | | | |
| 1 | Entrega de la participación mensual. | PZA | 12 | | | | | | | | | | | | | | | | | | | | | | | | | | | | | | | | | | | | | | | | | | | | | | | | | | | | |
| 2 | Aplicación y justificación con documentación comprobatoria legal. | PZA | 12 | | | | | | | | | | | | | | | | | | | | | | | | | | | | | | | | | | | | | | | | | | | | | | | | | | | | |
| 3 | Elaboración del informe contable mensual. | PZA | 138 | | | | | | | | | | | | | | | | | | | | | | | | | | | | | | | | | | | | | | | | | | | | | | | | | | | | |
| 4 | Recepción del informe contable mensual. | PZA | 138 | | | | | | | | | | | | | | | | | | | | | | | | | | | | | | | | | | | | | | | | | | | | | | | | | | | | |
| 5 | Acuse de recibido. | PZA | 138 | | | | | | | | | | | | | | | | | | | | | | | | | | | | | | | | | | | | | | | | | | | | | | | | | | | | |
| 6 | Captura en el control interno de los informes mensuales. | PZA | 12 | | | | | | | | | | | | | | | | | | | | | | | | | | | | | | | | | | | | | | | | | | | | | | | | | | | | |
| 7 | Elaboración del oficio que libera la participación del siguiente mes. | PZA | 12 | | | | | | | | | | | | | | | | | | | | | | | | | | | | | | | | | | | | | | | | | | | | | | | | | | | | |
| 8 | Encuentros de comisarios y agentes municipales para evaluar los trabajos | PZA | 12 | | | | | | | | | | | | | | | | | | | | | | | | | | | | | | | | | | | | | | | | | | | | | | | | | | | | |
| 9 | Trabajos de revisión y auditorías internas. | PZA | 6 | | | | | | | | | | | | | | | | | | | | | | | | | | | | | | | | | | | | | | | | | | | | | | | | | | | | |

ELABORO

Vo. Bo.

AUTORIZO

C.P. CARLOS BAUTISTA PRIEGO
CONTRALOR INTERNO

C.P. JUAN JOSE CORTES CALDERON
TESORERO MUNICIPAL

C. SALVADOR FARIAS GONZALEZ
PRESIDENTE MUNICIPAL



H. AYUNTAMIENTO DE CANDELARIA
ESTADO DE CAMPECHE
PERIODO 2015- 2018



PRESUPUESTO BASADO EN RESULTADOS MUNICIPAL

| | |
|-------------|------|
| AÑO FISCAL: | 2017 |
|-------------|------|

| | | |
|------------|--|--------|
| MUNICIPIO: | CANDELARIA | No. 11 |
| PBRMC-03 | PROGRAMA ANUAL DIMENSIÓN ADMINISTRATIVA DEL GASTO. | |

| | |
|---------------|---|
| IDENTIFICADOR | DENOMINACIÓN |
| FUNCIÓN: | RESPONSABILIDAD, TRANSPARENCIA Y CONBATE A LA CORRUPCIÓN. |
| PROGRAMA: | CONTROL Y VIGILANCIA DE ACCIONES Y OBRA PÚBLICA. |
| DEP. GENERAL: | CONTRALORIA INTERNA |

| CÓDIGO DEPENDENCIA AUXILIAR | DENOMINACIÓN DEPENDENCIA AUXILIAR |
|-----------------------------|-----------------------------------|
| OIC-03 | CONTRALORIA INTERNA |

| PROYECTOS EJECUTADOS | | PRESUPUESTO AUTORIZADO POR PROYECTO |
|----------------------|--|-------------------------------------|
| CLAVE DEL PROYECTO | DENOMINACIÓN DEL PROYECTO | |
| OS | MODERNIZACIÓN DE LA ADMINISTRACIÓN PÚBLICA | \$ 901,751.52 |

PRESUPUESTO AUTORIZADO POR PROGRAMA: \$ 901,751.52

ELABORO

Vo. Bo.

AUTORIZO

C.P. CARLOS BAUTISTA PRIEGO
CONTRALOR INTERNO

C.P. JUAN JOSE CORTES CALDERON
TESORERO MUNICIPAL

C. SALVADOR FARIAS GONZALEZ
PRESIDENTE MUNICIPAL



H. AYUNTAMIENTO DE CANDELARIA
ESTADO DE CAMPECHE
PERIODO 2015- 2018



PRESUPUESTO BASADO EN RESULTADOS MUNICIPAL

| | |
|-------------|------|
| AÑO FISCAL: | 2017 |
|-------------|------|

| | | |
|------------|---|--------|
| MUNICIPIO: | CANDELARIA | No. 11 |
| PBRMC-03 | PROGRAMA ANUAL DESCRIPCIÓN DEL PROGRAMA | |

| | |
|---------------|---|
| IDENTIFICADOR | DENOMINACIÓN |
| FUNCIÓN: | RESPONSABILIDAD, TRANSPARENCIA Y CONBATE A LA CORRUPCIÓN. |
| PROGRAMA: | CONTROL Y VIGILANCIA DE ACCIONES Y OBRA PÚBLICA. |
| DEP. GENERAL: | CONTRALORIA INTERNA |

| |
|---|
| ANÁLISIS FODA DEL PROGRAMA |
| <p>Con el crecimiento de población, el Municipio de Candelaria actualmente tiene 138 comunidades por atender, este crecimiento conlleva la necesidad de obras públicas que eleven el nivel de vida de la población, es importante y necesario llevar obra públicas y acciones sociales a todas las comunidades siendo un gran reto que cada año se beneficien a las comunidades de acuerdo a su necesidad más apremiante.</p> |

| |
|--|
| OBJETIVO (S) DEL PROGRAMA |
| <p>Que a través de la supervisión y vigilancia de cada una de las acciones y obras públicas que se realizan se tenga la certeza de que dichas obras fueron ejecutadas con forme a los proyectos y que los beneficios redundan en un mejor nivel de vida de la población.</p> |

| |
|---|
| ESTRATEGIAS |
| <p>A través de la contraloría interna se implementas diversas estrategias para el control y vigilancia de la obra pública desde su inicio durante su ejecución y termino de la obra, involucrando a los ciudadanos a través de los comités en la vigilancia de sus obras, se tiene acercamiento con los contratistas por cualquier irregularidad que se presenten, llevando procedimientos legales por incumplimiento en su caso.</p> |

ELABORO

Vo. Bo.

AUTORIZO

C.P. CARLOS BAUTISTA PRIEGO
CONTRALOR INTERNO

C.P. JUAN JOSE CORTES CALDERON
TESORERO MUNICIPAL

C. SALVADOR FARIAS GONZALEZ
PRESIDENTE MUNICIPAL



H. AYUNTAMIENTO DE CANDELARIA

ESTADO DE CAMPECHE

PERIODO 2015- 2018



PRESUPUESTO BASADO EN RESULTADOS MUNICIPAL

AÑO FISCAL: 2017

| | | |
|------------|---|--------|
| MUNICIPIO: | CANDELARIA | No. 11 |
| PBRMC-03 | PROGRAMA ANUAL DE INDICADORES ESTRATÉGICOS POR PROGRAMA | |

| | |
|---------------|---|
| IDENTIFICADOR | DENOMINACIÓN |
| FUNCIÓN: | RESPONSABILIDAD, TRANSPARENCIA Y CONBATE A LA CORRUPCIÓN. |
| PROGRAMA: | CONTROL Y VIGILANCIA DE ACCIONES Y OBRA PÚBLICA. |
| DEP. GENERAL: | CONTRALORIA INTERNA |

| CODIGO | NOMBRE Y DESCRIPCIÓN DEL INDICADOR ESTRATÉGICO | FÓRMULA DE CÁLCULO Y VALORES DE LAS VARIABLES DEL INDICADOR | UNIDAD DE MEDIDA DEL INDICADOR | DIMENSIÓN | ALCANZADAS 2016 | PROGRAMADAS 2017 | DIFERENCIA |
|--------|--|---|--------------------------------|-----------|-----------------|------------------|------------|
| OIC-03 | COBERTURA DE OBRAS PÚBLICAS. | $\frac{Obras\ Ejecutadas}{Obras\ Programadas}$ $\frac{470}{480}$ | PORCENTAJE | COBERTURA | 0.933 | 0.979 | 4.58 |

ELABORO

Vo. Bo.

AUTORIZO

C.P. CARLOS BAUTISTA PRIEGO
CONTRALOR INTERNO

C.P. JUAN JOSE CORTES CALDERON
TESORERO MUNICIPAL

C. SALVADOR FARIAS GONZALEZ
PRESIDENTE MUNICIPAL



H. AYUNTAMIENTO DE CANDELARIA
ESTADO DE CAMPECHE
PERIODO 2015- 2018



PRESUPUESTO BASADO EN RESULTADOS MUNICIPAL

AÑO FISCAL: 2017

| | | |
|------------|--|--------|
| MUNICIPIO: | CANDELARIA | No. 11 |
| PBRMC-03 | CALENDARIZACIÓN DE METAS FÍSICAS POR PROYECTO. | |

| | |
|------------------------|---|
| INDICADOR | DENOMINACIÓN |
| FUNCIÓN: | RESPONSABILIDAD, TRANSPARENCIA Y CONBATE A LA CORRUPCIÓN. |
| PROGRAMA: | CONTROL Y VIGILANCIA DE ACCIONES Y OBRA PÚBLICA. |
| PROYECTO: | MODERNIZACIÓN DE LA ADMINISTRACIÓN PÚBLICA |
| LOCALIDAD BENEFICIADA: | 12 COMISARIAS Y 126 AGENCIAS MUNICIPALES |

| CODIGO | DESCRIPCIÓN DE ACCIONES | UNIDAD DE MEDIDA | CANTIDAD PROGRAMADA ANUAL | CALENDARIZACIÓN DE METAS FÍSICAS | | | | | | | | | | | | | | | | | | | | | | | | | | | | | | | | | | | | | | | | | | | | | | | |
|--------|--|------------------|---------------------------|----------------------------------|---|---|---|---------|---|---|---|-------|---|---|---|-------------------|---|---|---|------|---|---|---|-------|---|---|---|------------------|---|---|---|--------|---|---|---|------------|---|---|---|------------------|---|---|---|-----------|---|---|---|-----------|--|--|--|
| | | | | PRIMER TRIMESTRE | | | | | | | | | | | | SEGUNDO TRIMESTRE | | | | | | | | | | | | TERCER TRIMESTRE | | | | | | | | | | | | CUARTO TRIMESTRE | | | | | | | | | | | |
| | | | | ENERO | | | | FEBRERO | | | | MARZO | | | | ABRIL | | | | MAYO | | | | JUNIO | | | | JULIO | | | | AGOSTO | | | | SEPTIEMBRE | | | | OCTUBRE | | | | NOVIEMBRE | | | | DICIEMBRE | | | |
| 1 | 2 | 3 | 4 | 1 | 2 | 3 | 4 | 1 | 2 | 3 | 4 | 1 | 2 | 3 | 4 | 1 | 2 | 3 | 4 | 1 | 2 | 3 | 4 | 1 | 2 | 3 | 4 | 1 | 2 | 3 | 4 | 1 | 2 | 3 | 4 | 1 | 2 | 3 | 4 | 1 | 2 | 3 | 4 | 1 | 2 | 3 | 4 | | | | |
| 1 | Revisión del POA 2017. | PZA | 3 | [Celda con barra naranja] | | | | | | | | | | | | | | | | | | | | | | | | | | | | | | | | | | | | | | | | | | | | | | | |
| 2 | Recepción de oficios de notificación de inicio de obras. | PZA | 480 | [Celda con barra naranja] | | | | | | | | | | | | | | | | | | | | | | | | | | | | | | | | | | | | | | | | | | | | | | | |
| 3 | Control interno de expediente de obra pública. | PZA | 11 | [Celda con barra naranja] | | | | | | | | | | | | | | | | | | | | | | | | | | | | | | | | | | | | | | | | | | | | | | | |
| 4 | Control interno de avance de obra física. | PZA | 11 | [Celda con barra naranja] | | | | | | | | | | | | | | | | | | | | | | | | | | | | | | | | | | | | | | | | | | | | | | | |
| 5 | Supervisión de las obras en proceso. | PZA | 1500 | [Celda con barra naranja] | | | | | | | | | | | | | | | | | | | | | | | | | | | | | | | | | | | | | | | | | | | | | | | |
| 6 | Liberación de finiquito de obras. | PZA | 480 | [Celda con barra naranja] | | | | | | | | | | | | | | | | | | | | | | | | | | | | | | | | | | | | | | | | | | | | | | | |
| 7 | Participación en el comité de obra pública. | PZA | 480 | [Celda con barra naranja] | | | | | | | | | | | | | | | | | | | | | | | | | | | | | | | | | | | | | | | | | | | | | | | |
| 8 | Capacitación a los Comité de Obras. | PZA | 480 | [Celda con barra naranja] | | | | | | | | | | | | | | | | | | | | | | | | | | | | | | | | | | | | | | | | | | | | | | | |

ELABORO

Vo. Bo.

AUTORIZO

C.P. CARLOS BAUTISTA PRIEGO
CONTRALOR INTERNO

C.P. JUAN JOSE CORTES CALDERON
TESORERO MUNICIPAL

C. SALVADOR FARIAS GONZALEZ
PRESIDENTE MUNICIPAL



H. AYUNTAMIENTO DE CANDELARIA

ESTADO DE CAMPECHE

PERIODO 2015- 2018



PRESUPUESTO BASADO EN RESULTADOS MUNICIPAL

AÑO FISCAL: 2017

| | | |
|------------|--|--------|
| MUNICIPIO: | CANDELARIA | No. 11 |
| PBRMC-03 | PROGRAMA ANUAL DIMENSIÓN ADMINISTRATIVA DEL GASTO. | |

| | |
|---------------|---|
| IDENTIFICADOR | DENOMINACIÓN |
| FUNCIÓN: | RESPONSABILIDAD, TRANSPARENCIA Y COMBATE A LA CORRUPCIÓN. |
| PROGRAMA: | CONTROL Y VIGILANCIA DE LAS ÁREAS ADMINISTRATIVAS |
| DEP. GENERAL: | CONTRALORIA INTERNA |

| CÓDIGO DEPENDENCIA AUXILIAR | DENOMINACIÓN DEPENDENCIA AUXILIAR |
|-----------------------------|-----------------------------------|
| OIC-03 | CONTRALORIA INTERNA |

| PROYECTOS EJECUTADOS | | PRESUPUESTO AUTORIZADO POR PROYECTO |
|----------------------|--|-------------------------------------|
| CLAVE DEL PROYECTO | DENOMINACIÓN DEL PROYECTO | |
| OS | MODERNIZACIÓN DE LA ADMINISTRACIÓN PÚBLICA | \$ 338,156.82 |

PRESUPUESTO AUTORIZADO POR PROGRAMA \$ 338,156.82

ELABORO

Vo. Bo.

AUTORIZO

C.P. CARLOS BAUTISTA PRIEGO
CONTRALOR INTERNO

C.P. JUAN JOSE CORTES CALDERON
TESORERO MUNICIPAL

C. SALVADOR FARIAS GONZALEZ
PRESIDENTE MUNICIPAL



H. AYUNTAMIENTO DE CANDELARIA
ESTADO DE CAMPECHE
PERIODO 2015- 2018



PRESUPUESTO BASADO EN RESULTADOS MUNICIPAL

| | |
|-------------|------|
| AÑO FISCAL: | 2017 |
|-------------|------|

| | | |
|-------------------|--|---------------|
| MUNICIPIO: | CANDELARIA | No. 11 |
| PBRMC-03 | PROGRAMA ANUAL DESCRIPCIÓN DEL PROGRAMA | |

| | |
|----------------------|---|
| IDENTIFICADOR | DENOMINACIÓN |
| FUNCIÓN: | RESPONSABILIDAD, TRANSPARENCIA Y CONBATE A LA CORRUPCIÓN. |
| PROGRAMA: | CONTROL Y VIGILANCIA DE LAS ÁREAS ADMINISTRATIVAS |
| DEP. GENERAL: | CONTRALORIA INTERNA |

| ANÁLISIS FODA DEL PROGRAMA |
|---|
| El H. Ayuntamiento de Candelaria cuenta con 17 Direcciones, las cuales tienen a su cargo distintas actividades, lo cual es de suma importancia buscar un control y una vigilancia de estas, y así mismo una rendición de cuenta veraz y oportuna. |

| OBJETIVO (S) DEL PROGRAMA |
|---|
| Buscar que las direcciones sujetas a revisiones cumplan con el desempeño de sus funciones evaluando la autenticidad de la documentación comprobatoria, verificando la correcta aplicación de la normatividad aplicable. |

| ESTRATEGIAS |
|---|
| A través del área administrativa de la Contraloría Interna, se implementan controles internos para el registro de todas las actividades, se realizan Auditorías Internas a las distintas áreas administrativas. |

ELABORO

Vo. Bo.

AUTORIZO

C.P. CARLOS BAUTISTA PRIEGO
CONTRALOR INTERNO

C.P. JUAN JOSE CORTES CALDERON
TESORERO MUNICIPAL

C. SALVADOR FARIAS GONZALEZ
PRESIDENTE MUNICIPAL



H. AYUNTAMIENTO DE CANDELARIA

ESTADO DE CAMPECHE

PERIODO 2015-2018



PRESUPUESTO BASADO EN RESULTADOS MUNICIPAL

AÑO FISCAL: 2017

| | | |
|------------|---|--------|
| MUNICIPIO: | CANDELARIA | No. 11 |
| PBRMC-03 | PROGRAMA ANUAL DE INDICADORES ESTRATÉGICOS POR PROGRAMA | |

| | |
|---------------|---|
| IDENTIFICADOR | DENOMINACIÓN |
| FUNCIÓN: | RESPONSABILIDAD, TRANSPARENCIA Y CONBATE A LA CORRUPCIÓN. |
| PROGRAMA: | CONTROL Y VIGILANCIA DE LAS ÁREAS ADMINISTRATIVAS |
| DEP. GENERAL: | CONTRALORIA INTERNA |

| CODIGO | NOMBRE Y DESCRIPCIÓN DEL INDICADOR ESTRATÉGICO | FÓRMULA DE CÁLCULO Y VALORES DE LAS VARIABLES DEL INDICADOR | UNIDAD DE MEDIDA DEL INDICADOR | DIMENSIÓN | ALCANZADAS 2016 | PROGRAMADAS 2017 | DIFERENCIA | |
|--------|--|--|--------------------------------|------------|-----------------|------------------|------------|-------|
| OIC-03 | CUMPLIMIENTO DE ACTIVIDADES | $\frac{\text{Núm. total de Auditorias}}{\text{Núm. total de Direcciones}}$ | $\frac{6}{17}$ | PORCENTAJE | CUMPLIMIENTO | 0.353 | 0.706 | 35.29 |

ELABORO

Vo. Bo.

AUTORIZO

C.P. CARLOS BAUTISTA PRIEGO
CONTRALOR INTERNO

C.P. JUAN JOSE CORTES CALDERON
TESORERO MUNICIPAL

C. SALVADOR FARIAS GONZALEZ
PRESIDENTE MUNICIPAL



H. AYUNTAMIENTO DE CANDELARIA
ESTADO DE CAMPECHE
PERIODO 2015- 2018



PRESUPUESTO BASADO EN RESULTADOS MUNICIPAL

AÑO FISCAL: 2017

| | | |
|------------|--|--------|
| MUNICIPIO: | CANDELARIA | No. 11 |
| PBRMC-03 | CALENDARIZACIÓN DE METAS FÍSICAS POR PROYECTO. | |

| | |
|------------------------|---|
| INDICADOR: | DENOMINACIÓN |
| FUNCIÓN: | RESPONSABILIDAD, TRANSPARENCIA Y CONBATE A LA CORRUPCIÓN. |
| PROGRAMA: | CONTROL Y VIGILANCIA DE LAS ÁREAS ADMINISTRATIVAS |
| PROYECTO: | MODERNIZACIÓN DE LA ADMINISTRACIÓN PÚBLICA |
| LOCALIDAD BENEFICIADA: | 12 COMISARIAS Y 126 AGENCIAS MUNICIPALES |

| CODIGO | DESCRIPCIÓN DE ACCIONES | UNIDAD DE MEDIDA | CANTIDAD PROGRAMADA ANUAL | CALENDARIZACIÓN DE METAS FÍSICAS | | | | | | | | | | | | | | | | | | | | | | | | | | | | | | | | | | | | | | | | | | | | | | | | | | | |
|--------|---|------------------|---------------------------|----------------------------------|---|---|---|---------|---|---|---|-------|---|---|---|-------------------|---|---|---|------|---|---|---|-------|---|---|---|------------------|---|---|---|--------|---|---|---|------------|---|---|---|------------------|---|---|---|-----------|---|---|---|-----------|--|--|--|--|--|--|--|
| | | | | PRIMER TRIMESTRE | | | | | | | | | | | | SEGUNDO TRIMESTRE | | | | | | | | | | | | TERCER TRIMESTRE | | | | | | | | | | | | CUARTO TRIMESTRE | | | | | | | | | | | | | | | |
| | | | | ENERO | | | | FEBRERO | | | | MARZO | | | | ABRIL | | | | MAYO | | | | JUNIO | | | | JULIO | | | | AGOSTO | | | | SEPTIEMBRE | | | | OCTUBRE | | | | NOVIEMBRE | | | | DICIEMBRE | | | | | | | |
| 1 | 2 | 3 | 4 | 1 | 2 | 3 | 4 | 1 | 2 | 3 | 4 | 1 | 2 | 3 | 4 | 1 | 2 | 3 | 4 | 1 | 2 | 3 | 4 | 1 | 2 | 3 | 4 | 1 | 2 | 3 | 4 | 1 | 2 | 3 | 4 | 1 | 2 | 3 | 4 | 1 | 2 | 3 | 4 | 1 | 2 | 3 | 4 | | | | | | | | |
| 1 | Se elige el Área a Revisar. | PZA | 6 | ■ | | | | | | | | | | | | | | | | | | | | | | | | | | | | | | | | | | | | | | | | | | | | | | | | | | | |
| 2 | Entrega del Oficio de Auditoria. | PZA | 6 | | | | | | | | | | | | | | | | | | | | | | | | | | | | | | | | | | | | | | | | | | | | | | | | | | | | |
| 3 | Requerimiento de Información. | PZA | 6 | | | | | | | | | | | | | | | | | | | | | | | | | | | | | | | | | | | | | | | | | | | | | | | | | | | | |
| 4 | se elaboran los documentos de trabajo. | PZA | 6 | | | | | | | | | | | | | | | | | | | | | | | | | | | | | | | | | | | | | | | | | | | | | | | | | | | | |
| 5 | se elabora un informe detallado de las observaciones encontradas. | PZA | 6 | | | | | | | | | | | | | | | | | | | | | | | | | | | | | | | | | | | | | | | | | | | | | | | | | | | | |
| 6 | Se turna al Presidente Municipal con copia al Área. | PZA | 6 | | | | | | | | | | | | | | | | | | | | | | | | | | | | | | | | | | | | | | | | | | | | | | | | | | | | |
| 7 | se le da seguimiento a las observaciones hasta su solventación. | PZA | 6 | | | | | | | | | | | | | | | | | | | | | | | | | | | | | | | | | | | | | | | | | | | | | | | | | | | | |

ELABORO

Vo. Bo.

AUTORIZO

C.P. CARLOS BAUTISTA PRIEGO
CONTRALOR INTERNO

C.P. JUAN JOSE CORTES CALDERON
TESORERO MUNICIPAL

C. SALVADOR FARIAS GONZALEZ
PRESIDENTE MUNICIPAL



H. AYUNTAMIENTO DE CANDELARIA

ESTADO DE CAMPECHE

PERIODO 2015- 2018



PRESUPUESTO BASADO EN RESULTADOS MUNICIPAL

AÑO FISCAL: 2017

| | | |
|------------|--|---------|
| MUNICIPIO: | CANDELARIA | No. 011 |
| PBRMC-03 | PROGRAMA ANUAL DIMENSIÓN ADMINISTRATIVA DEL GASTO. | |

| | |
|---------------|---|
| IDENTIFICADOR | DENOMINACIÓN |
| FUNCIÓN: | RESPONSABILIDAD, TRANSPARENCIA Y CONBATE A LA CORRUPCIÓN. |
| PROGRAMA: | ATENCIÓN DE QUEJAS, DENUNCIAS Y SUGERENCIAS. |
| DEP. GENERAL: | CONTRALORIA INTERNA |

| CÓDIGO DEPENDENCIA AUXILIAR | DENOMINACIÓN DEPENDENCIA AUXILIAR |
|-----------------------------|-----------------------------------|
| OIC-03 | CONTRALORIA INTERNA |

| PROYECTOS EJECUTADOS | | PRESUPUESTO AUTORIZADO POR PROYECTO |
|----------------------|--|-------------------------------------|
| CLAVE DEL PROYECTO | DENOMINACIÓN DEL PROYECTO | |
| OS | MODERNIZACIÓN DE LA ADMINISTRACIÓN PÚBLICA | \$ 225,437.88 |

PRESUPUESTO AUTORIZADO POR PROGRAMA \$ 225,437.88

ELABORO

Vo. Bo.

AUTORIZO

C.P. CARLOS BAUTISTA PRIEGO
CONTRALOR INTERNO

C.P. JUAN JOSE CORTES CALDERON
TESORERO MUNICIPAL

C. SALVADOR FARIAS GONZALEZ
PRESIDENTE MUNICIPAL



H. AYUNTAMIENTO DE CANDELARIA
ESTADO DE CAMPECHE
PERIODO 2015- 2018



PRESUPUESTO BASADO EN RESULTADOS MUNICIPAL

| | |
|--------------------|------|
| AÑO FISCAL: | 2017 |
|--------------------|------|

| | | |
|-------------------|--|--------|
| MUNICIPIO: | CANDELARIA | No. 11 |
| PBRMC-03 | PROGRAMA ANUAL DESCRIPCIÓN DEL PROGRAMA | |

| IDENTIFICADOR | DENOMINACIÓN |
|----------------------|---|
| FUNCIÓN: | RESPONSABILIDAD, TRANSPARENCIA Y CONBATE A LA CORRUPCIÓN. |
| PROGRAMA: | ATENCIÓN DE QUEJAS, DENUNCIAS Y SUGERENCIAS. |
| DEP. GENERAL: | CONTRALORIA INTERNA |

| ANÁLISIS FODA DEL PROGRAMA |
|---|
| El Municipio de Candelaria cuenta con 12 Comisarías y 126 Agencias Municipales, así como con la cabecera municipal, las cuales pueden acercarse a la Contraloría Interna a exponer algún problema presentado con algún funcionario público, o autoridad auxiliar. |

| OBJETIVO (S) DEL PROGRAMA |
|--|
| Atender oportunamente todas y cada una de las quejas, denuncias y sugerencias interpuestas por la ciudadanía en contra de servidores públicos municipales, así como Estatales y Federales, por conductas indebidas o mal uso de recursos públicos. |

| ESTRATEGIAS |
|---|
| A través del área administrativa de la Contraloría Interna, se reciben las quejas, denuncias y sugerencias, dándole seguimiento hasta su conclusión del problema. |

ELABORO

Vo. Bo.

AUTORIZO

C.P. CARLOS BAUTISTA PRIEGO
CONTRALOR INTERNO

C.P. JUAN JOSE CORTES CALDERON
TESORERO MUNICIPAL

C. SALVADOR FARIAS GONZALEZ
PRESIDENTE MUNICIPAL



H. AYUNTAMIENTO DE CANDELARIA

ESTADO DE CAMPECHE

PERIODO 2015- 2018



PRESUPUESTO BASADO EN RESULTADOS MUNICIPAL

AÑO FISCAL: 2017

| | | |
|------------|---|--------|
| MUNICIPIO: | CANDELARIA | No. 11 |
| PBRMC-03 | PROGRAMA ANUAL DE INDICADORES ESTRATÉGICOS POR PROGRAMA | |

| | |
|---------------|---|
| IDENTIFICADOR | DENOMINACIÓN |
| FUNCIÓN: | RESPONSABILIDAD, TRANSPARENCIA Y CONBATE A LA CORRUPCIÓN. |
| PROGRAMA: | ATENCIÓN DE QUEJAS, DENUNCIAS Y SUGERENCIAS. |
| DEP. GENERAL: | CONTRALORIA INTERNA |

| CODIGO | NOMBRE Y DESCRIPCIÓN DEL INDICADOR ESTRATÉGICO | FÓRMULA DE CÁLCULO Y VALORES DE LAS VARIABLES DEL INDICADOR | UNIDAD DE MEDIDA DEL INDICADOR | DIMENSIÓN | ALCANZADAS 2016 | PROGRAMADAS 2017 | DIFERENCIA |
|--------|--|--|--------------------------------|--------------|-----------------|------------------|------------|
| OIC-03 | CUMPLIMIENTO DE INFORMACIÓN OPORTUNA | $\frac{\text{Núm. total de Denunciados}}{\text{Núm. total de Quejosos}}$ $\frac{45}{50}$ | PORCENTAJE | CUMPLIMIENTO | 0.600 | 0.900 | 30.00 |

ELABORO

Vo. Bo.

AUTORIZO

C.P. CARLOS BAUTISTA PRIEGO
CONTRALOR INTERNO

C.P. JUAN JOSE CORTES CALDERON
TESORERO MUNICIPAL

C. SALVADOR FARIAS GONZALEZ
PRESIDENTE MUNICIPAL



H. AYUNTAMIENTO DE CANDELARIA
ESTADO DE CAMPECHE
PERIODO 2015- 2018



PRESUPUESTO BASADO EN RESULTADOS MUNICIPAL

AÑO FISCAL: 2017

| | | |
|------------|--|--------|
| MUNICIPIO: | CANDELARIA | No. 11 |
| PBRMC-03 | CALENDARIZACIÓN DE METAS FÍSICAS POR PROYECTO. | |

| | |
|------------------------|---|
| INDICADOR | DENOMINACIÓN |
| FUNCIÓN: | RESPONSABILIDAD, TRANSPARENCIA Y CONBATE A LA CORRUPCIÓN. |
| PROGRAMA: | ATENCIÓN DE QUEJAS, DENUNCIAS Y SUGERENCIAS. |
| PROYECTO: | MODERNIZACIÓN DE LA ADMINISTRACIÓN PÚBLICA |
| LOCALIDAD BENEFICIADA: | 12 COMISARIAS Y 126 AGENCIAS MUNICIPALES |

| CODIGO | DESCRIPCIÓN DE ACCIONES | UNIDAD DE MEDIDA | CANTIDAD PROGRAMADA ANUAL | CALENDARIZACIÓN DE METAS FÍSICAS | | | | | | | | | | | | | | | | | | | | | | | | | | | | | | | | | | | | | | | | | | | | | | | |
|--------|---|------------------|---------------------------|--|---|---|---|---------|---|---|---|-------|---|---|---|-------------------|---|---|---|------|---|---|---|-------|---|---|---|------------------|---|---|---|--------|---|---|---|------------|---|---|---|------------------|---|---|---|-----------|---|---|---|-----------|--|--|--|
| | | | | PRIMER TRIMESTRE | | | | | | | | | | | | SEGUNDO TRIMESTRE | | | | | | | | | | | | TERCER TRIMESTRE | | | | | | | | | | | | CUARTO TRIMESTRE | | | | | | | | | | | |
| | | | | ENERO | | | | FEBRERO | | | | MARZO | | | | ABRIL | | | | MAYO | | | | JUNIO | | | | JULIO | | | | AGOSTO | | | | SEPTIEMBRE | | | | OCTUBRE | | | | NOVIEMBRE | | | | DICIEMBRE | | | |
| 1 | 2 | 3 | 4 | 1 | 2 | 3 | 4 | 1 | 2 | 3 | 4 | 1 | 2 | 3 | 4 | 1 | 2 | 3 | 4 | 1 | 2 | 3 | 4 | 1 | 2 | 3 | 4 | 1 | 2 | 3 | 4 | 1 | 2 | 3 | 4 | 1 | 2 | 3 | 4 | 1 | 2 | 3 | 4 | 1 | 2 | 3 | 4 | | | | |
| 1 | Se instalan Buzones de quejas en la Comisarias Municipales. | PZA | 1 | [Grilla de calendario con celdas de color naranja] | | | | | | | | | | | | | | | | | | | | | | | | | | | | | | | | | | | | | | | | | | | | | | | |
| 2 | Revisión de Buzones. | PZA | 144 | [Grilla de calendario con celdas de color naranja] | | | | | | | | | | | | | | | | | | | | | | | | | | | | | | | | | | | | | | | | | | | | | | | |
| 3 | Se atienden de manera directa a los que asisten a la Contraloría Interna. | PZA | 50 | [Grilla de calendario con celdas de color naranja] | | | | | | | | | | | | | | | | | | | | | | | | | | | | | | | | | | | | | | | | | | | | | | | |
| 5 | Se envía citatorio al denunciado. | PZA | 50 | [Grilla de calendario con celdas de color naranja] | | | | | | | | | | | | | | | | | | | | | | | | | | | | | | | | | | | | | | | | | | | | | | | |
| 6 | Se elabora un acta cuando asiste el denunciado. | PZA | 50 | [Grilla de calendario con celdas de color naranja] | | | | | | | | | | | | | | | | | | | | | | | | | | | | | | | | | | | | | | | | | | | | | | | |
| 7 | se le da a conocer la resolución del problema al que presenta la queja. | PZA | 50 | [Grilla de calendario con celdas de color naranja] | | | | | | | | | | | | | | | | | | | | | | | | | | | | | | | | | | | | | | | | | | | | | | | |

ELABORO

Vo. Bo.

AUTORIZO

C.P. CARLOS BAUTISTA PRIEGO
CONTRALOR INTERNO

C.P. JUAN JOSE CORTES CALDERON
TESORERO MUNICIPAL

C. SALVADOR FARIAS GONZALEZ
PRESIDENTE MUNICIPAL



H. AYUNTAMIENTO DE CANDELARIA

ESTADO DE CAMPECHE

PERIODO 2015- 2018



PRESUPUESTO BASADO EN RESULTADOS MUNICIPAL

AÑO FISCAL: 2017

| | | |
|------------|--|--------|
| MUNICIPIO: | CANDELARIA | No. 11 |
| PBRMC-03 | PROGRAMA ANUAL DIMENSIÓN ADMINISTRATIVA DEL GASTO. | |

| | |
|---------------|---|
| IDENTIFICADOR | DENOMINACIÓN |
| FUNCIÓN: | RESPONSABILIDAD, TRANSPARENCIA Y CONBATE A LA CORRUPCIÓN. |
| PROGRAMA: | FORTALECIMIENTO DE ACTIVIDADES ADMINISTRATIVAS |
| DEP. GENERAL: | CONTRALORIA INTERNA |

| CÓDIGO DEPENDENCIA AUXILIAR | DENOMINACIÓN DEPENDENCIA AUXILIAR |
|-----------------------------|-----------------------------------|
| OIC-03 | CONTRALORIA INTERNA |

| PROYECTOS EJECUTADOS | | PRESUPUESTO AUTORIZADO POR PROYECTO |
|----------------------|--|-------------------------------------|
| CLAVE DEL PROYECTO | DENOMINACIÓN DEL PROYECTO | |
| OS | MODERNIZACIÓN DE LA ADMINISTRACIÓN PÚBLICA | \$ 450,875.76 |

PRESUPUESTO AUTORIZADO POR PROGRAMA \$ 450,875.76

ELABORO

Vo. Bo.

AUTORIZO

C.P. CARLOS BAUTISTA PRIEGO
CONTRALOR INTERNO

C.P. JUAN JOSE CORTES CALDERON
TESORERO MUNICIPAL

C. SALVADOR FARIAS GONZALEZ
PRESIDENTE MUNICIPAL



H. AYUNTAMIENTO DE CANDELARIA

ESTADO DE CAMPECHE

PERIODO 2015- 2018



PRESUPUESTO BASADO EN RESULTADOS MUNICIPAL

AÑO FISCAL: 2017

| | | |
|------------|---|--------|
| MUNICIPIO: | CANDELARIA | No. 11 |
| PBRMC-03 | PROGRAMA ANUAL DESCRIPCIÓN DEL PROGRAMA | |

| | |
|---------------|---|
| IDENTIFICADOR | DENOMINACIÓN |
| FUNCIÓN: | RESPONSABILIDAD, TRANSPARENCIA Y CONBATE A LA CORRUPCIÓN. |
| PROGRAMA: | FORTALECIMIENTO DE ACTIVIDADES ADMINISTRATIVAS |
| DEP. GENERAL: | CONTRALORIA INTERNA |

| ANÁLISIS FODA DEL PROGRAMA |
|---|
| La Dirección de Contraloría Interna realiza diversas actividades que fortalecen la transparencia y rendición de cuentas, entre ellas la solventación de observaciones, los inventarios físicos, revisión de informes contables, revisión de actividades de las demás áreas, atención a funcionarios públicos, declaraciones de modificación patrimonial, procedimientos administrativos disciplinarios y demás labores administrativas, todas estas acciones buscan fortalecer el desempeño de las funciones de Contraloría Interna descritas en las leyes que le son aplicables. |

| OBJETIVO (S) DEL PROGRAMA |
|---|
| Al cumplir con este programa de fortalecimiento de actividades administrativas se busca dar certeza de cumplimiento de las funciones descritas en el reglamento de la administración pública del municipio de candelaria. |

| ESTRATEGIAS |
|--|
| Para el desempeño de este programa cada una de las actividades que lo integran se describen en forma detallada en el plan de trabajo de tal manera que se cumplan con cada una de ellas con forme a lo programado y en el tiempo estipulado. |

ELABORO

Vo. Bo.

AUTORIZO

C.P. CARLOS BAUTISTA PRIEGO
CONTRALOR INTERNO

C.P. JUAN JOSE CORTES CALDERON
TESORERO MUNICIPAL

C. SALVADOR FARIAS GONZALEZ
PRESIDENTE MUNICIPAL



H. AYUNTAMIENTO DE CANDELARIA

ESTADO DE CAMPECHE

PERIODO 2015- 2018



PRESUPUESTO BASADO EN RESULTADOS MUNICIPAL

AÑO FISCAL: 2017

| | | |
|------------|---|--------|
| MUNICIPIO: | CANDELARIA | No. 11 |
| PBRM-01A | PROGRAMA ANUAL DE INDICADORES ESTRATÉGICOS POR PROGRAMA | |

| | |
|---------------|---|
| IDENTIFICADOR | DENOMINACIÓN |
| FUNCIÓN: | RESPONSABILIDAD, TRANSPARENCIA Y CONBATE A LA CORRUPCIÓN. |
| PROGRAMA: | FORTALECIMIENTO DE ACTIVIDADES ADMINISTRATIVAS |
| DEP. GENERAL: | CONTRALORIA INTERNA |

| CODIGO | NOMBRE Y DESCRIPCIÓN DEL INDICADOR ESTRATÉGICO | FÓRMULA DE CÁLCULO Y VALORES DE LAS VARIABLES DEL INDICADOR | UNIDAD DE MEDIDA DEL INDICADOR | DIMENSIÓN | ALCANZADAS 2016 | PROGRAMADAS 2017 | DIFERENCIA |
|--------|--|---|--------------------------------|--------------|-----------------|------------------|------------|
| OIC-03 | CUMPLIMIENTO OPORTUNO DE ACTIVIDADES | $\frac{\text{Actividades desarrolladas}}{\text{Actividades en el plan de trabajo}} \quad \frac{20}{20}$ | PORCENTAJE | CUMPLIMIENTO | 0.900 | 1.000 | 10.00 |

ELABORO

Vo. Bo.

AUTORIZO

C.P. CARLOS BAUTISTA PRIEGO
CONTRALOR INTERNO

C.P. JUAN JOSE CORTES CALDERON
TESORERO MUNICIPAL

C. SALVADOR FARIAS GONZALEZ
PRESIDENTE MUNICIPAL



H. AYUNTAMIENTO DE CANDELARIA
ESTADO DE CAMPECHE
2015-2018
ACCIÓN Y DESARROLLO PARA TODOS



PROGRAMACION ANUAL 2017



SISTEMA PARA EL DESARROLLO INTEGRAL DE LA FAMILIA DEL MUNICIPIO DE CANDELARIA

1. Índice.
2. Introducción.
3. Objetivo.
4. Misión
5. Visión.
6. Valores.
7. Marco legal.



H. AYUNTAMIENTO DE CANDELARIA
ESTADO DE CAMPECHE
2015-2018
ACCIÓN Y DESARROLLO PARA TODOS



8. Atribuciones.
9. Presupuesto Basado en Resultados
10. Denominación del proyecto.
11. Objetivos del programa.
12. Beneficios sociales.
13. Finalidad.
14. Acciones que se ejecutaran para el cumplimiento de los objetivos.
15. Matriz de indicadores.
16. Conclusión.
17. Anexos.

Introducción

El Sistema para el Desarrollo Integral de la Familia del Municipio de Candelaria, tiene esencialmente la acción de prevenir, proteger y rehabilitar a todo ciudadano en condiciones de pobreza extrema, abandono, desprotección física, moral, jurídica o social, sin importar su sexo o edad, mejorando sus condiciones de vida dentro de la sociedad.

Sistema para el Desarrollo Integral de la Familia del Municipio de Candelaria

Objetivo



H. AYUNTAMIENTO DE CANDELARIA
ESTADO DE CAMPECHE
2015-2018
ACCIÓN Y DESARROLLO PARA TODOS



Fortalecimiento de la familia mediante programas que aporten seguridad jurídica a menores, seguridad social en la prevención de adicciones y fortalezcan el mejor desarrollo de niños, niñas, jóvenes y adolescentes en la sociedad.

Misión

Proporcionar asistencia social a sujetos y familias vulnerables en el municipio de Candelaria, creando mejores condiciones de calidad de vida.

Visión

Ser una Institución rectora de la Asistencia Social y el Desarrollo e Integración de la Familia, a partir de la identificación de la población objetivo y la profesionalización de nuestro personal, en coordinación con los actores sociales, contando con un marco jurídico adecuado y el conocimiento sobre la implementación de modelos de intervención que cumplan con normas nacionales e internacionales.

Valores

I. COMPROMISO POR EL BIENESTAR SOCIAL. Todas las decisiones y acciones del servidor público deben estar dirigidas a la satisfacción de las necesidades e intereses de la sociedad, por encima de intereses particulares ajenos al bienestar de la colectividad. El servidor público debe ser justo y no debe permitir que influyan en sus juicios y conducta, intereses que puedan perjudicar o beneficiar a personas o grupos en detrimento del bienestar de la sociedad.



H. AYUNTAMIENTO DE CANDELARIA
ESTADO DE CAMPECHE
2015-2018
ACCIÓN Y DESARROLLO PARA TODOS



El compromiso con el bienestar social implica que el servidor público esté consciente de que el servicio público es un patrimonio que pertenece a todos los campechanos y que representa una misión que sólo adquiere legitimidad cuando se solidariza con las demandas sociales y busca satisfacerlas y no cuando se persiguen beneficios individuales.

II. RESPETO. Tratar con dignidad, cortesía, cordialidad, igualdad y tolerancia a los compañeros de trabajo y al público en general, rechazar cualquier tipo de discriminación y evitar conductas y actitudes ofensivas, lenguaje grosero, prepotente o abusivo. El servidor público está obligado a reconocer y considerar, en todo momento, los derechos y libertades inherentes a la condición humana;

III. HONRADEZ. Actuar con total rectitud e integridad, en estricto apego a las normas, procedimientos y funciones legalmente establecidas.

Abstenerse en todo momento de aceptar o solicitar, tanto de los particulares como de otros servidores públicos, algún tipo de compensación, regalo, prestación o gratificación, que puedan comprometer su desempeño como servidor público;

IV. INTEGRIDAD. Desempeñar su labor diaria en forma congruente con los valores éticos, apegada a derecho y al interés social, de tal manera que se logre una alta credibilidad ante la ciudadanía para generar una cultura de confianza y apego a la verdad;

V. LEALTAD. Ser fiel en todo momento a la Dependencia o Entidad de la que forma parte y a la sociedad general, esforzarse cada día en cumplir con los valores y principios que la Dependencia o Entidad representa, desempeñar su cargo con decisión inquebrantable de servicio a la ciudadanía, en cumplimiento a las labores que le han sido encomendadas;



H. AYUNTAMIENTO DE CANDELARIA
ESTADO DE CAMPECHE
2015-2018
ACCIÓN Y DESARROLLO PARA TODOS



VI. HONESTIDAD. Conducirse con rectitud y apego a la verdad; fomentar una cultura de confianza; evitar el uso del cargo para ganancia personal; cumplir diligentemente con el deber y actuar siempre con honor, justicia y transparencia de acuerdo a los propósitos de la Dependencia o Entidad;

VII. CONFIDENCIALIDAD. Desarrollar su actuación dentro de la más absoluta reserva y confianza.

No divulgar asunto alguno sin la autorización expresa de sus superiores, ni utilizar en su favor o de terceros, el conocimiento de los asuntos o documentos que manejen con motivo de su empleo, cargo o comisión.

Evitar revelar o permitir que se revele, información clasificada como reservada o confidencial a la cual tengan acceso, con motivo de su encargo o comisión general, deberán guardar en todo momento estricto secreto de los asuntos que así se les comuniquen.

Ningún servidor público podrá anunciarse, hacer declaraciones públicas o editar documentación, sin que se encuentre plenamente facultado para ello;

VIII. TRANSPARENCIA. Garantizar un manejo adecuado de los bienes y recursos de la Dependencia, para generar un ambiente de confianza y claridad hacia la ciudadanía; promover el libre acceso a la información pública gubernamental, con información clara, oportuna y veraz, de tal forma que las responsabilidades, procedimientos y reglas establecidas estén abiertas a la participación y escrutinio público, sin más límites que los que el mismo interés público y las leyes establezcan, impidiendo la sustracción, destrucción, ocultamiento o utilización indebida de la misma;



H. AYUNTAMIENTO DE CANDELARIA
ESTADO DE CAMPECHE
2015-2018
ACCIÓN Y DESARROLLO PARA TODOS



IX. RENDICION DE CUENTAS. Sujetarse a la evaluación de la propia sociedad, para lo cual está obligado a realizar sus funciones con eficacia y calidad, así como a contar permanentemente con la disposición para desarrollar procesos de mejora continua, de modernización y de optimización de recursos públicos;

X. IMPARCIALIDAD. No conceder preferencias o privilegios indebidos a organización o persona alguna; ejercer las funciones encomendadas de manera objetiva y sin prejuicios además de tener independencia de criterio.

Al expresar cualquier juicio, este debe ser profesional y ajeno a circunstancias económicas, políticas o de índole personal y afectiva, el servidor público deberá abstenerse de emitir cualquier opinión que implique prejuzgar sobre cualquier asunto.

Durante la toma de decisiones y el ejercicio de sus funciones, y sin permitir la influencia indebida de otras personas, tiene la obligación de ser equitativo e institucional, evitar conceder ventajas o privilegios y mantenerse ajeno a todo interés particular con objeto de brindar un servicio público eficiente y eficaz;

XI. LEGALIDAD. Es obligación del servidor público conocer, respetar y cumplir los mandatos de la Constitución Política del Estado Libre y Soberano de Campeche, leyes y reglamentos que regulan su trabajo, sus acciones en el desempeño de sus funciones las realizara con estricto apego al marco jurídico y al estado de derecho evitando que las interpretaciones afecten el ejercicio de las instituciones públicas o a los intereses de la sociedad.

Cuando un acto se cometa fuera del marco de la legalidad, el servidor público que tenga conocimiento, tiene la obligación de denunciarlo, según sea el caso;



H. AYUNTAMIENTO DE CANDELARIA
ESTADO DE CAMPECHE
2015-2018
ACCIÓN Y DESARROLLO PARA TODOS



XII. RESPONSABILIDAD. Desempeñar sus labores con esmero, dedicación, profesionalismo y vocación de servicio, así como responder por las consecuencias que resulten de su actuación en el ejercicio de la función pública, de manera que sus actos, como servidor público, generen en la ciudadanía confianza en él y en el gobierno, denunciará y no se hará cómplice de aquel que contravenga las leyes y reglamentos, así como los principios de integridad contenidos en este documento;

XIII. LIDERAZGO. Desempeñar el ejercicio de su profesión con actitud visionaria, proactiva, innovadora y vanguardista, en la promoción de los cambios operativos que le lleven a mejorar su desempeño, el de la dependencia donde preste sus servicios, y el de la Administración Pública en general.

Ser líder constituye un privilegio y un compromiso personal, capaz de enriquecer nuestra vida y la de los demás, ser un férreo promotor de los valores morales, éticos y sociales, así como de la calidad en el servicio;

XIV. EFICIENCIA. Su desempeño tenderá en todo momento a la excelencia, a la calidad total de su trabajo.

Sus actividades como servidor público serán en apego a los planes y programas previamente establecidos, optimizarán el uso y la asignación de los recursos públicos en el desarrollo de las mismas en beneficio de la comunidad para lograr los objetivos propuestos; y

XV. INSTITUCIONALIDAD. El Servidor Público debe cumplir con los valores institucionales, apropiándose de ellos y defendiéndolos ante todo aquello que pretenda quebrantarlos.

MARCO LEGAL



H. AYUNTAMIENTO DE CANDELARIA
ESTADO DE CAMPECHE
2015-2018
ACCIÓN Y DESARROLLO PARA TODOS



- I. Constitución Política de los Estados Unidos Mexicanos Art. 115 fracción II.
- II. Constitución Política del Estado Libre y Soberano de Campeche Art. 3, 89, 96, 98, 102
- III. Ley de asistencia social para el estado de Campeche Reglamento de la Administración fracción 1 del capítulo XVII de la misma Constitución.
- IV. Ley Estatal de Responsabilidades de los Servidores Públicos
- V. Ley de Coordinación Fiscal Art. 46 fracción II.
- VI. Ley para el Desarrollo y Protección del Menor en el Estado Campeche
- VII. Ley Orgánica de los Municipios Art. 107 fracción IV, Art. 128, 135 y 144.
- VIII. Reglamento Interior del Sistema Municipal para el Desarrollo Integral de la Familia en el Municipio de Candelaria
- IX. Decreto de creación del Sistema Municipal para el Desarrollo Integral de la Familia de Candelaria.
- X. Ley General de Acceso de las Mujeres a una vida sin Violencia.
- XI. Ley de los Derechos de las Personas Adultas Mayores;
- XII. Ley General de las Personas con Discapacidad;
- XIII. Ley para la Protección de los Derechos de Niñas, Niños y Adolescentes



H. AYUNTAMIENTO DE CANDELARIA
ESTADO DE CAMPECHE
2015-2018
ACCIÓN Y DESARROLLO PARA TODOS



XIV. Ley de instituciones de asistencia privada

XV. Acuerdo por el que se establece el Código de Ética al que deberán sujetarse los Servidores Públicos de las Dependencias y Entidades de la Administración Pública del Estado de Campeche

Atribuciones

El artículo 3 del Acuerdo de Creación del Sistema Municipal para el Desarrollo Integral de la Familia que para el logro de sus objetivos tendrá las siguientes atribuciones.

- I. Promover y prestar servicios de Asistencia Social;
- II. Apoyar al desarrollo de la familia y de la comunidad;
- III. Realizar acciones de apoyo educativo, para la integración social y de capacitación para el trabajo a los sujetos de la asistencia social;
- IV. Promover e impulsar el sano crecimiento, mental y social de la niñez;
- V. Coordinar funciones relacionadas con la Beneficencia Pública y la Asistencia Privada en el Estado, así como promover programas de asistencia social, que contribuyan al uso eficiente de los bienes que la integran;
- VI. Fomentar y apoyar a las asociaciones o sociedades civiles y a todo tipo de entidades privadas, sin perjuicio de las atribuciones que al efecto correspondan a otras dependencias;



H. AYUNTAMIENTO DE CANDELARIA
ESTADO DE CAMPECHE
2015-2018
ACCIÓN Y DESARROLLO PARA TODOS



- VII. Operar establecimientos de asistencia social en beneficio de menores en estado de abandono, de ancianos desamparados y minusválidos sin recursos;
- VIII. Llevar a cabo acciones en materia de prevención de invalidez, minusvalía, o incapacidad y de rehabilitación de los mismos, en centros de no hospitalarios con sujeción a las disposiciones aplicables en materia de salud.
- IX. Realizar estudios e investigaciones sobre asistencia social, con la participación, en su caso de las autoridades asistenciales del Gobierno del Estado y de los otros municipios.
- X. Realizar Y promover la capacitación de recursos humanos para la asistencia social;
- XI. Prestar servicios de asistencia social jurídica y de orientación social a menores, ancianos, minusválidos y discapacitados sin recursos.
- XII. Apoyar al ejercicio de la tutela de los discapacitados que correspondan al municipio, en los términos de la Legislación respectiva;
- XIII. Poner a disposición del Ministerio Público los elementos a su alcance en la protección de incapaces y en los procedimientos civiles y familiares que los afecten, de acuerdo con las disposiciones legales correspondientes.
- XIV. Realizar y fomentar estudios e investigaciones en materia de invalidez, minusvalía e incapacidad;
- XV. Participar en programas de rehabilitación y educación especial.
- XVI. Promover ante las autoridades correspondientes la adaptación o readaptación del espacio urbano que fuese necesario para satisfacer los requerimientos de autonomía de los inválidos, minusválidos y discapacitados.



H. AYUNTAMIENTO DE CANDELARIA
ESTADO DE CAMPECHE
2015-2018
ACCIÓN Y DESARROLLO PARA TODOS



- XVII. Fomentar y apoyar la nutrición y las acciones de medicina preventiva dirigida a los lactantes y en general a la infancia, así como a las madres gestantes;
- XVIII. Apoyar de forma permanente los objetivos y programas de los Sistemas Nacional y Estatal para el Desarrollo Integral de la Familia y
- XIX. Las demás que establezcan las disposiciones aplicables en la materia.



H. AYUNTAMIENTO DE CANDELARIA
ESTADO DE CAMPECHE
2015-2018
ACCIÓN Y DESARROLLO PARA TODOS



Presupuesto Basado en Resultados

Programa Municipal para el Desarrollo Integral de la Familia de Candelaria.

Denominación del proyecto

Asistencia Integral a las familias, desarrollo Humano y Social.

Objetivos del programa

Trabajar y construir bases sólidas para defender a la familia con y desde la sociedad, promover la participación ciudadana organizada, corresponsable y efectiva para el desarrollo integral de las personas, las familias y de las comunidades del municipio de candelaria a través de la suma de esfuerzos interinstitucionales e intersectoriales, ser detonadores del desarrollo humano y comunitario, con perspectiva de familia.

EL Sistema Integral para el Desarrollo Integral de la Familia tiene como objetivo la promoción de la asistencia social, la prestación de servicios, la promoción de la interrelación sistemática de acciones que en esa materia lleven a cabo las Instituciones Públicas Federales Estatales, así como la realización de las demás acciones que establezcan las disposiciones legales aplicables.

Beneficios sociales

El beneficio social se traduce en una sociedad más proactiva y más sana mentalmente, para impulsar desde la familia la sanidad mental, emocional, física y social que requiere nuestro estado, impulso de la familia como célula básica de la sociedad. Sociedad más capacitada en los temas de mayor riesgo en la cultura social actual.



H. AYUNTAMIENTO DE CANDELARIA
ESTADO DE CAMPECHE
2015-2018
ACCIÓN Y DESARROLLO PARA TODOS



Finalidad

Desarrollo integral, social de las familias en el Municipio de Candelaria.



H. AYUNTAMIENTO DE CANDELARIA
ESTADO DE CAMPECHE
2015-2018
ACCIÓN Y DESARROLLO PARA TODOS



PRESUPUESTO BASADO EN RESULTADOS MUNICIPAL

AÑO FISCAL: 2017

| | | |
|------------|--|---------|
| MUNICIPIO: | CANDELARIA | No. 031 |
| PBRM-01A | PROGRAMA ANUAL DIMENSIÓN ADMINISTRATIVA DEL GASTO. | |

| | |
|---------------|--|
| IDENTIFICADOR | Asistencia Integral a las familias, desarrollo Humano y Social. |
| FUNCIÓN: | La promoción de la asistencia social, la prestación de servicios, la promoción de la int |
| PROGRAMA: | Programa Municipal para el Desarrollo Integral de la Familia de Candelaria. |
| DEP. GENERAL: | Sistema Municipal DIF, Candelaria. |

| CÓDIGO DEPENDENCIA AUXILIAR | DENOMINACIÓN DEPENDENCIA AUXILIAR |
|-----------------------------|------------------------------------|
| 1 | Sistema Municipal DIF, Candelaria. |

| PROYECTOS EJECUTADOS | | PRESUPUESTO AUTORIZADO POR PROYECTO |
|----------------------|---|-------------------------------------|
| CLAVE DEL PROYECTO | DENOMINACIÓN DEL PROYECTO | |
| 1 | Asistencia Integral a las familias, desarrollo Humano y Social. | \$ 12,781,683.17 |

PRESUPUESTO AUTORIZADO POR PROGRAMA \$ 12,781,683.17

REVISO

Vo. Bo.

AUTORIZO

 IRIS GENOVEBA MOGUEL CRUZ
 DIRECTORA GENERAL SISTEMA MUNICIPAL DIF, CANDELARIA

 C.P. JUAN JOSE CORTES CALDERON
 TESORERO MUNICIPAL

 C. SALVADOR FARIAS GONZALEZ
 PRESIDENTE MUNICIPAL



H. AYUNTAMIENTO DE CANDELARIA
ESTADO DE CAMPECHE
2015-2018
ACCIÓN Y DESARROLLO PARA TODOS



PRESUPUESTO BASADO EN RESULTADOS MUNICIPAL

| | |
|-------------|------|
| AÑO FISCAL: | 2017 |
|-------------|------|

| | | |
|------------|---|--------|
| MUNICIPIO: | CANDELARIA | No. 31 |
| PBRM-01A | PROGRAMA ANUAL DESCRIPCIÓN DEL PROGRAMA | |

| | |
|---------------|--|
| IDENTIFICADOR | Asistencia Integral a las familias, desarrollo Humano y Social. |
| FUNCIÓN: | La promoción de la asistencia social, la prestación de servicios, la promoción |
| PROGRAMA: | Programa Municipal para el Desarrollo Integral de la Familia de Candelaria |
| DEP. GENERAL: | Sistema Municipal DIF, Candelaria. |

| ANÁLISIS FODA DEL PROGRAMA |
|---|
| Procurar eliminar el asistencialismo, potenciando la capacidad humana de agruparse en sectores fuertes que puedan realizar labores comunitarias de apoyo, desarrollar comunidades más fuertes y seguras de sus derechos y de sus posibilidades, apoyar cuando lo requiera su capacidad humana y su necesidad social, eficientar y focalizar los apoyos a las comunidades con mayor índice de marginación social |

| OBJETIVO (S) DEL PROGRAMA |
|---|
| Trabajar y construir bases sólidas para defender a la familia con y desde la sociedad. Promover la participación ciudadana organizada, corresponsable y efectiva para el desarrollo integral de las personas, las familias y de las comunidades del municipio de Candelaria. A través de la suma de esfuerzos interinstitucionales e intersectoriales, ser detonadores del Desarrollo Humano y Comunitario, con perspectiva de familia. |

| ESTRATEGIAS |
|--|
| Impulsar el desarrollo humano integral y la calidad de vida de las personas con discapacidad y de los adultos mayores, en general de los grupos vulnerables incluyéndolos en la vida social, cultural, económica y deportiva, como pilares de la célula básica de la sociedad. Fortalecimiento de la familia mediante programas que aporten seguridad jurídica a menores, seguridad social en la prevención de adicciones y fortalezcan el mejor desarrollo de niños, niñas, jóvenes y adolescentes en la sociedad. |

RESUPUESTO AUTORIZADO POR PROGRAM \$ 12,781,683.17

REVISO

Vo. Bo.

AUTORIZO

IRIS GENOVEBA MOGUEL CRUZ
DIRECTORA GENERAL SISTEMA MUNICIPAL DIF, CANDELARIA

C.P. JUAN JOSE CORTES CALDERON
TESORERO MUNICIPAL

C. SALVADOR FARIAS GONZALEZ
PRESIDENTE MUNICIPAL



H. AYUNTAMIENTO DE CANDELARIA
ESTADO DE CAMPECHE
2015-2018
ACCIÓN Y DESARROLLO PARA TODOS



PRESUPUESTO BASADO EN RESULTADOS MUNICIPAL

| | |
|-------------|------|
| AÑO FISCAL: | 2017 |
|-------------|------|

| | | |
|------------|--|--------|
| MUNICIPIO: | CANDELARIA | No. 31 |
| PBRM-01A | PROGRAMA ANUAL DE INDICADORES ESTRATÉGICOS POR PROGRAMA | |

| | |
|---------------|--|
| IDENTIFICADOR | Asistencia Integral a las familias, desarrollo Humano y Social. |
| FUNCIÓN: | La promoción de la asistencia social, la prestación de servicios, la promoción de la interrelación |
| PROGRAMA: | Programa Municipal para el Desarrollo Integral de la Familia de Candelaria. |
| DEP. GENERAL: | Sistema Municipal DIF, Candelaria. |

| CODIGO | NOMBRE Y DESCRIPCIÓN DEL INDICADOR ESTRATÉGICO | FÓRMULA DE CÁLCULO Y VALORES DE LAS VARIABLES DEL INDICADOR | UNIDAD DE MEDIDA DEL INDICADOR | DIMENSIÓN | ALCANZADAS 2016 | PROGRAMADAS 2017 | DIFERENCIA |
|--------|--|--|--------------------------------------|-----------|--------------------|---------------------|------------|
| 1 | Numero de comunidades atendidas en Atención integral a familias vulnerables y asistencia social. | | Acción | Eficacia | 45 | 55 | 10 |

REVISO

Vo. Bo.

AUTORIZO

 IRIS GENOVEBA MOGUEL CRUZ
 DIRECTORA GENERAL SISTEMA MUNICIPAL DIF, CANDELARIA

 C.P. JUAN JOSE CORTES CALDERON
 TESORERO MUNICIPAL

 C. SALVADOR FARIAS GONZALEZ
 PRESIDENTE MUNICIPAL



H. AYUNTAMIENTO DE CANDELARIA
ESTADO DE CAMPECHE
2015-2018
ACCIÓN Y DESARROLLO PARA TODOS



PRESUPUESTO BASADO EN RESULTADOS MUNICIPAL

| | |
|--------------------|-------------|
| AÑO FISCAL: | 2017 |
|--------------------|-------------|

| | | |
|------------|--|---------|
| MUNICIPIO: | CANDELARIA | No. 031 |
| PBRM-02a | CALENDARIZACIÓN DE METAS FÍSICAS POR PROYECTO. | |

| | |
|------------------------|--|
| INDICADOR | Asistencia Integral a las familias, desarrollo Humano y Social. |
| FUNCIÓN: | La promoción de la asistencia social, la prestación de servicios, la promoción de la interrelación sistemática |
| PROGRAMA: | Programa Municipal para el Desarrollo Integral de la Familia de Candelaria. |
| PROYECTO: | Sistema Municipal DIF, Candelaria. |
| LOCALIDAD BENEFICIADA: | 64 comunidades y la cabecera municipal. |

| CODIGO | DESCRIPCIÓN DE ACCIONES | UNIDAD DE MEDIDA | CANTIDAD PROGRAMADA ANUAL | CALENDARIZACIÓN DE METAS FÍSICAS | | | | | | | | | | | | | | | | | | | | | | | | | | | | | | | | | | | | | | | | | | | | | | | |
|--------|----------------------------------|---|---------------------------|----------------------------------|---|---|---|---------|---|---|---|-------|---|---|---|-------------------|---|---|---|------|---|---|---|-------|---|---|---|------------------|---|---|---|--------|---|---|---|------------|---|---|---|------------------|---|---|---|-----------|---|---|---|-----------|--|--|--|
| | | | | PRIMER TRIMESTRE | | | | | | | | | | | | SEGUNDO TRIMESTRE | | | | | | | | | | | | TERCER TRIMESTRE | | | | | | | | | | | | CUARTO TRIMESTRE | | | | | | | | | | | |
| | | | | ENERO | | | | FEBRERO | | | | MARZO | | | | ABRIL | | | | MAYO | | | | JUNIO | | | | JULIO | | | | AGOSTO | | | | SEPTIEMBRE | | | | OCTUBRE | | | | NOVIEMBRE | | | | DICIEMBRE | | | |
| 1 | 2 | 3 | 4 | 1 | 2 | 3 | 4 | 1 | 2 | 3 | 4 | 1 | 2 | 3 | 4 | 1 | 2 | 3 | 4 | 1 | 2 | 3 | 4 | 1 | 2 | 3 | 4 | 1 | 2 | 3 | 4 | 1 | 2 | 3 | 4 | 1 | 2 | 3 | 4 | 1 | 2 | 3 | 4 | 1 | 2 | 3 | 4 | | | | |
| | 1 Administrativas y financieras. | 64 comunidades y la cabecera municipal. | 64 | | | | | | | | | | | | | | | | | | | | | | | | | | | | | | | | | | | | | | | | | | | | | | | | |
| | 2 Asistencia social. | | | | | | | | | | | | | | | | | | | | | | | | | | | | | | | | | | | | | | | | | | | | | | | | | | |
| | 3 coordinaciones. | | | | | | | | | | | | | | | | | | | | | | | | | | | | | | | | | | | | | | | | | | | | | | | | | | |
| | 4 Complementarias. | | | | | | | | | | | | | | | | | | | | | | | | | | | | | | | | | | | | | | | | | | | | | | | | | | |

REVISO

Vo. Bo.

AUTORIZO

 IRIS GENOVEBA MOGUEL CRUZ
 DIRECTORA GENERAL SISTEMA MUNICIPAL DIF, CANDELARIA

 C.P. JUAN JOSE CORTES CALDERON
 TESORERO MUNICIPAL

 C. SALVADOR FARIAS GONZALEZ
 PRESIDENTE MUNICIPAL



H. AYUNTAMIENTO DE CANDELARIA
ESTADO DE CAMPECHE
2015-2018
ACCIÓN Y DESARROLLO PARA TODOS



Acciones que se ejecutaran para el cumplimiento de los objetivos.

| ACCIONES: | ADMINIST Y FINANCIERA | | | |
|---|---|--|---|---|
| EJECUTA | OBJETIVO | METAS | RESULTADO PREVISTO | ACTIVIDADES |
| Directora Coordinador de administración Coordinador de finanzas Jefe de departamento de administración y finanzas. Secretaria de presidencia Secretaria de dirección Personal a cargo de la dirección | Realizar un manejo adecuado de la dirección, coordinaciones, recursos humanos y financieros, de igual manera llevar un buen control de la documentación, bienes muebles a resguardo, como también un óptimo manejo de los materiales y suministros. | Que la dirección cumpla con sus actividades de asistencia social al igual que las demás coordinaciones. Mejor control de los documentos, un mejor manejo de inventarios, de bienes muebles y materiales. Lograr un eficaz uso de los recursos financieros, materiales y suministros. | Tener toda la documentación generada en esta dirección estará debidamente organizada y archivada para cualquier consulta al igual que de las coordinaciones, contar con un mejor control de inventarios de bienes muebles y materiales, obtener un eficiente cumplimiento de los deberes que debe desempeñar todo el personal, como también una mejor organización de las diferentes coordinaciones de dicha dirección. | Manejo eficiente de los recursos financieros para el buen funcionamiento. Realizar evaluaciones del funcionamiento de la dirección y coordinaciones. Elaboración de oficios, recepción y clasificación de oficios, archivar la documentación, resguardo del material de oficina, mantenimiento y resguardo de los vehículos a cargo de la dirección, resguardo de material y suministros, supervisar y atender las necesidades para un mejor funcionamiento. |
| | | | | |
| | | | | |



H. AYUNTAMIENTO DE CANDELARIA
ESTADO DE CAMPECHE
2015-2018
ACCIÓN Y DESARROLLO PARA TODOS



| | | | |
|--|--|--|--|
| | | | |
|--|--|--|--|

| ACCIONES: | | ASISTENCIA SOCIAL | | |
|-------------------------------|---|--|---|---|
| EJECUTA | OBJETIVO | METAS | RESULTADO PREVISTO | ACTIVIDADES |
| Directora General | Atender las diversas solicitudes de la ciudadanía e instituciones en la medida de las posibilidades económicas con las que cuente el Sistema Municipal DIF, Candelaria. Brindándole prioridad a las más apremiantes en coordinación con el H. Ayuntamiento de Candelaria, DIF Nacional y Estatal. | Dar a conocer todos los programas que benefician a la población. | Que la población del municipio de candelaria que acuda a nuestras oficinas tenga definido en que coordinación puede recibir el apoyo requerido, que conozca todos los programas que se están brindando dentro del DIF y de igual manera los programas que se ejecutan de acuerdo a las necesidades de las poblaciones | Dentro de las actividades de asistencia social se realizan diversas gestiones para el apoyo a la población vulnerable. Apoyos de pasaje. Apoyos de medicamentos. Resonancias magnéticas. Examen de la vista gratis. Lentes a bajo costo. Entre otros más. |
| Coordinador de Administración | | | | |
| Coordinación de Finanzas | | Recibir y dar seguimiento a las solicitudes de la ciudadanía y de las instituciones. | | |
| Coordinaciones. | | Implementar programas que benefician a toda la población vulnerable. | | |
| Personal. | | | | |
| | | | | |
| | | | | |



H. AYUNTAMIENTO DE CANDELARIA
ESTADO DE CAMPECHE
2015-2018
ACCIÓN Y DESARROLLO PARA TODOS



| | | | | | |
|--|--|--|--|--|--|
| | | | | | |
|--|--|--|--|--|--|

| ACCIONES: | COORDINACIONES | METAS | RESULTADO PREVISTO | ACTIVIDADES |
|---------------------------------|---|--|---|--|
| EJECUTA | OBJETIVO | | | |
| Dirección general | <p>Brindar asistencia social a toda la población vulnerable del municipio de Candelaria, Campeche por medio de las diferentes coordinaciones que existen dentro del Sistema Municipal DIF.</p> <p>Promover la participación ciudadana organizada, corresponsable y efectiva para el desarrollo integral de las personas, las familias y de las comunidades.</p> | <p>Consolidar los programas de integración y fortalecimiento de la familia para fomentar los valores, el respeto a las Personas y la convivencia social.</p> | <p>Impulsar el desarrollo humano integral y la calidad de vida de las personas con discapacidad y de los adultos mayores, en general de los grupos vulnerables incluyéndolos en la vida social, cultural, económica y deportiva, como pilares de la célula básica de la sociedad.</p> | <p>Dentro de las actividades de asistencia social se realizan diversas gestiones para el apoyo a la población vulnerable.</p> <p>-Campaña De Acta De Nacimiento Extemporáneo. -Atención psicológica -Atención a personas con discapacidad. -Censo de discapacidad. -Prevención de Riesgos - Psicosociales en embarazo adolescente. -Prevención de Explotación Sexual Infantil y Juvenil. -Becas Académicas Estatales</p> |
| Coordinación de finanzas. | | | | |
| Coordinación de administración. | | | | |
| Coordinaciones. | | | | |
| Personal. | | | | |
| | | | | |



H. AYUNTAMIENTO DE CANDELARIA
ESTADO DE CAMPECHE
2015-2018
ACCIÓN Y DESARROLLO PARA TODOS



| | | | | |
|--|--|--|--|--|
| | | | | <p>y Nacionales</p> <ul style="list-style-type: none">-Famdes (familias en desamparo).-Proyectos productivo (huertos, micro granjas, pie de cría de ganado, pie de cría de borregos).-Consulta medica -Programa quirúrgico cardiología-Programa quirúrgico de cataratas.-Traslado de pacientes al CREE.-Valoraciones de los pacientes.-Desayuno escolar modalidad caliente.-Asistencia alimentaria a sujetos vulnerables-Afilación de adultos mayores al INAPAM.-Eventos culturales y tradicionales.-Entre otros más. |
|--|--|--|--|--|



H. AYUNTAMIENTO DE CANDELARIA
ESTADO DE CAMPECHE
2015-2018
ACCIÓN Y DESARROLLO PARA TODOS



PTGC: Programa Anual General de las Coordinaciones.

| ACCIONES: | COMPLEMENTARIAS | | | |
|--------------------------------|---|--|---|--|
| EJECUTA | OBJETIVO | METAS | RESULTADO PREVISTO | ACTIVIDADES |
| Directora General | Realizar trabajos de apoyo en coordinación con las diferentes direcciones y coordinaciones del H. Ayuntamiento y sistema municipal DIF, candelaria. | Dar seguimiento oportuno a los apoyos que surgen de manera imprevista y cubrir las necesidades que surjan para la población. | Trabajar en conjunto con todas las direcciones y coordinaciones, cubrir las diferentes necesidades que tenga la población candelaria. | Se realizan trabajos complementarios en conjunto con las diferentes direcciones y áreas del h. ayuntamiento y coordinaciones, como lo son: trabajos de labor social, pintada de bardas, marchas, traslados, entrega de apoyos de despensas, dulces, piñatas, balones para deportes, Teletón. |
| Coordinación de Administración | | | | |
| Coordinación de Finanzas. | | | | |
| Coordinaciones. | | | | |
| Personal | | | | |
| | | | | |

Realizo

Revisó

Autorizó

LAE. ERICK EMMANUEL VAZQUEZ VALENZUELA
 JEFE DE DEPARTAMENTO DE FINANZA

L.C.URIEL HERNANDEZ VELUETA
 COORDINADOR DE FINANZAS

BR. IRIS GENOVEBA MOGUEL CRUZ
 DIRECTORA GENERAL DEL SMDIF CANDELARIA



H. AYUNTAMIENTO DE CANDELARIA
ESTADO DE CAMPECHE
2015-2018
ACCIÓN Y DESARROLLO PARA TODOS



Matriz de indicadores

| SISTEMA MUNICIPAL DIF CANDELARIA MATRIZ DE INDICADORES ADMINISTRATIVA, FINANCIERA | | | | | | |
|---|--|---|--|-----------|------------------------|---|
| NIVEL | RESUMEN NARRATIVO | INDICADORES | | | MEDIOS DE VERIFICACIÓN | SUPUESTOS |
| FIN | Realizar un manejo adecuado de la dirección, coordinaciones, recursos humanos y financieros, de igual manera llevar un buen control de la documentación, bienes muebles a resguardo, como también un óptimo manejo de los materiales y suministros. | Personal con el perfil adecuado. | índice de satisfacción | Semestral | Informe | Falta de presupuesto. Demasiada demanda y que supere nuestros recursos y haya personas o comunidades no satisfechas. |
| P1 Propósito | Tener toda la documentación generada en esta dirección estará debidamente organizada y archivada para cualquier consulta al igual que de las coordinaciones, contar con un mejor control de inventarios de bienes muebles y materiales, obtener un eficiente cumplimiento de los deberes que debe desempeñar todo el personal, como también una mejor organización de las diferentes coordinaciones de dicha | Personal adecuado. Personal eficiente. | índice de satisfacción Eficacia | Semestral | Informe | Falta de presupuesto. Demasiada demanda y que supere nuestros recursos y haya personas o comunidades no satisfechas. |
| P1C1 Componente | Que la población del municipio de candelaria que acuda a nuestras oficinas tenga definido en que coordinación puede recibir el apoyo requerido, que conozca todos los programas que se están brindando dentro del DIF y de | Demanda gestiones | índice de satisfacción Eficacia Eficiencia | Semestral | Informe | Falta de presupuesto. Demasiada demanda y que supere nuestros recursos y haya |



H. AYUNTAMIENTO DE CANDELARIA
ESTADO DE CAMPECHE
2015-2018
ACCIÓN Y DESARROLLO PARA TODOS



| | | | | | | |
|---------------------|---|---|--|-----------|---------|---|
| | igual manera los programas que se ejecutan de acuerdo a las necesidades de las poblaciones | | | | | personas o comunidades no satisfechas. |
| P2C1A1 Actividad | Manejo eficiente de los recursos financieros para el buen funcionamiento. Realizar evaluaciones del funcionamiento de la dirección y coordinaciones. Elaboración de oficios, recepción y clasificación de oficios, archivar la documentación, resguardo del material de oficina, mantenimiento y resguardo de los vehículos a cargo de la dirección, resguardo de material y suministros, supervisar y atender las necesidades para un mejor funcionamiento. | Personal adecuado. Personal eficiente. | Índice de satisfacción Acciones Eficacia | Semestral | Informe | Falta de presupuesto. Demasiada demanda y que supere nuestros recursos y haya personas o comunidades no satisfechas. |

SISTEMA MUNICIPAL DIF CANDELARIA
MATRIZ DE INDICADORES
ASISTENCIA SOCIAL A LAS FAMILIAS, DESARROLLO HUMANO Y SOCIAL

| NIVEL | RESUMEN NARRATIVO | INDICADORES | | | MEDIOS DE VERIFICACIÓN | SUPUESTOS |
|-------|---|---|---|------------|--|---|
| FIN | Trabajar y construir bases sólidas para defender a la familia con y desde la sociedad. Promover la participación ciudadana organizada, corresponsable y efectiva para el desarrollo integral de las personas, las familias y de las comunidades del municipio de Candelaria. A través de la suma de esfuerzos interinstitucionales e intersectoriales, ser detonadores del Desarrollo Humano y Comunitario, con perspectiva de familia. | Índice de satisfacción Gestiones Acciones Eficacia | (Acciones realizadas/total de acciones programadas)*100 | Trimestral | Informe operativo Informe narrativo | Falta de presupuesto. Demasiada demanda y que supere nuestros recursos y haya personas o comunidades no satisfechas. |



H. AYUNTAMIENTO DE CANDELARIA
ESTADO DE CAMPECHE
2015-2018
ACCIÓN Y DESARROLLO PARA TODOS



| | | | | | | |
|---------------------|--|---|---|------------|--|---|
| P1 Propósito | Impulsar el desarrollo humano integral y la calidad de vida de las personas con discapacidad y de los adultos mayores, en general de los grupos vulnerables incluyéndolos en la vida social, cultural, económica y deportiva, como pilares de la célula básica de la sociedad. | índice de satisfacción Gestiones Acciones Eficacia | (Acciones realizadas/total de acciones programadas)*100 | Trimestral | Informe operativo Informe narrativo | Falta de presupuesto. Demasiada demanda y que supere nuestros recursos y haya personas o comunidades no satisfechas. |
| P1C1 Componente | Consolidar los programas de integración y fortalecimiento de la familia para fomentar los valores, el respeto a las Personas y la convivencia social. | índice de satisfacción Gestiones Acciones Eficacia | (Acciones realizadas/total de acciones programadas)*100 | Trimestral | Informe operativo Informe narrativo | Falta de presupuesto. Demasiada demanda y que supere nuestros recursos y haya personas o comunidades no satisfechas. |
| P1C1A1 Actividad | Dentro de las actividades de asistencia social se realizan diversas gestiones para el apoyo a la población vulnerable. | índice de satisfacción Gestiones Acciones Eficacia | (Acciones realizadas/total de acciones programadas)*100 | Trimestral | Informe operativo Informe narrativo | Falta de presupuesto. Demasiada demanda y que supere nuestros recursos y haya personas o comunidades no satisfechas. |

Conclusión



H. AYUNTAMIENTO DE CANDELARIA
ESTADO DE CAMPECHE
2015-2018
ACCIÓN Y DESARROLLO PARA TODOS



Dicho programa contribuye al mejoramiento e integración de las familias en la sociedad y mejorara la calidad de vida con las diferentes actividades que proporciona el Sistema para el Desarrollo Integral de la Familia del Municipio de Candelaria, es primordial para los sistemas municipales ya que fortalece su operatividad y planeación, así como entrar a un proceso de profesionalización constante, mismo que nos permite dar mejores resultados, así como coadyuva a cumplir con las variables que de valuación para un mejor desempeño y atender el mayor número de personas con acciones que desarrollen la sociedad.



H. AYUNTAMIENTO DE CANDELARIA
ESTADO DE CAMPECHE
2015-2018
ACCIÓN Y DESARROLLO PARA TODOS



Anexos

Organigrama SMDIF CANDELARIA



H. AYUNTAMIENTO DE CANDELARIA
ESTADO DE CAMPECHE
2015-2018
ACCIÓN Y DESARROLLO PARA TODOS

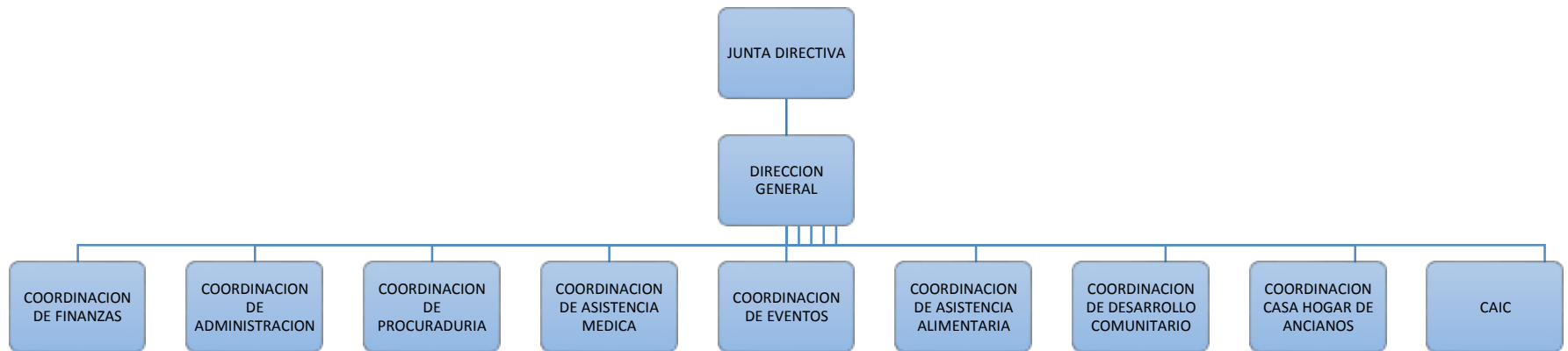



H. AYUNTAMIENTO DE CANDELARIA
ESTADO DE CAMPECHE
2015-2018
ACCIÓN Y DESARROLLO PARA TODOS





H. AYUNTAMIENTO DE CANDELARIA ESTADO DE CAMPECHE 2015-2018

ACCIÓN Y DESARROLLO PARA TODOS

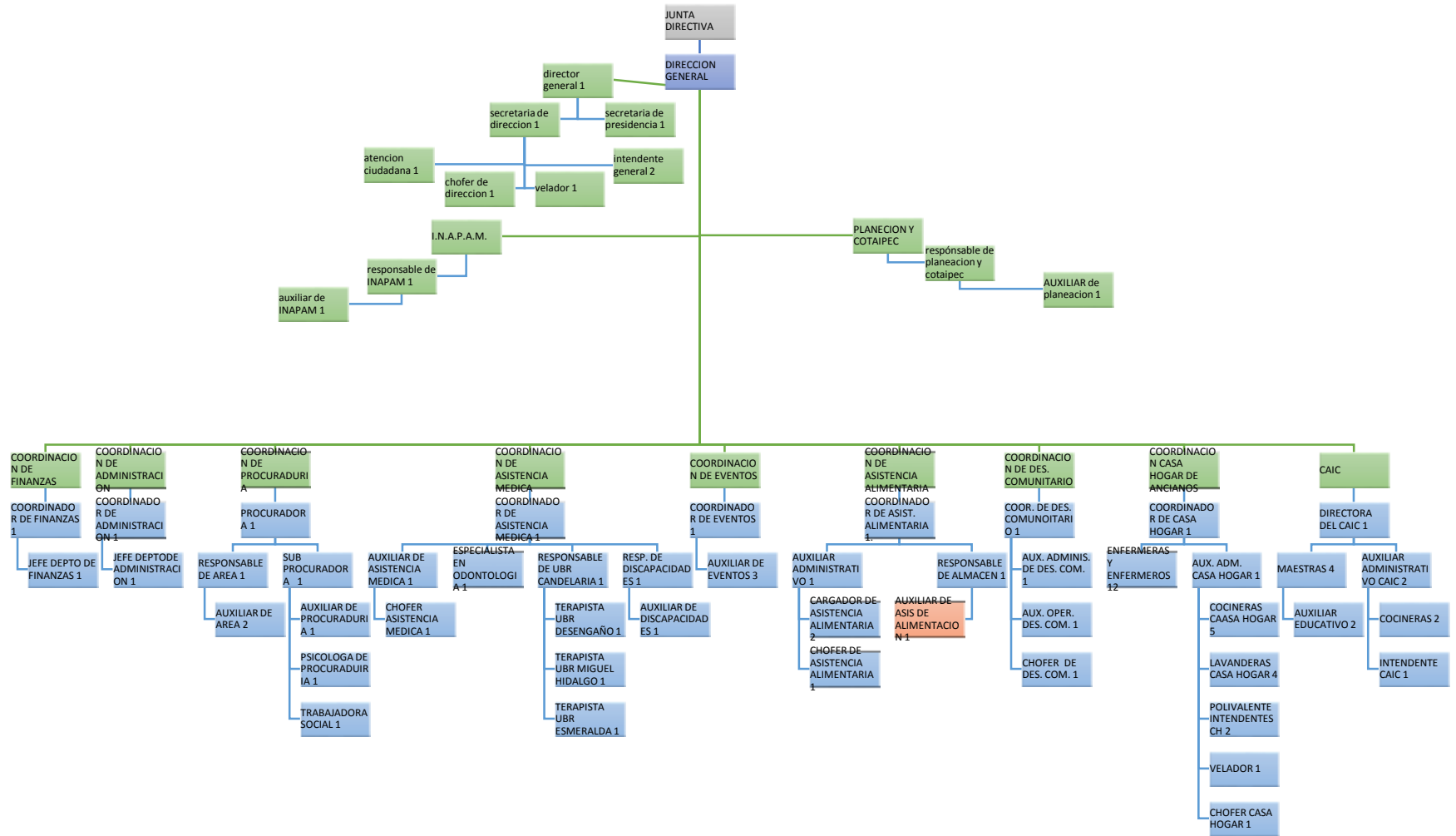



H. AYUNTAMIENTO DE CANDELARIA
ESTADO DE CAMPECHE
2015-2018
ACCIÓN Y DESARROLLO PARA TODOS



SISTEMA MUNICIPAL DIF CANDELARIA
MATRIZ DE INDICADORES
ADMINISTRATIVA, FINANCIERA

| NIVEL | RESUMEN NARRATIVO | INDICADORES | | | MEDIOS DE VERIFICACIÓN | SUPUESTOS |
|--------------------|--|---|--|-----------|------------------------|---|
| FIN | Realizar un manejo adecuado de la dirección, coordinaciones, recursos humanos y financieros, de igual manera llevar un buen control de la documentación, bienes muebles a resguardo, como también un óptimo manejo de los materiales y suministros. | Personal con el perfil adecuado. | índice de satisfacción | Semestral | Informe | Falta de presupuesto. Demasiada demanda y que supere nuestros recursos y haya personas o comunidades no satisfechas. |
| P1 Propósito | Tener toda la documentación generada en esta dirección estará debidamente organizada y archivada para cualquier consulta al igual que de las coordinaciones, contar con un mejor control de inventarios de bienes muebles y materiales, obtener un eficiente cumplimiento de los deberes que debe desempeñar todo el personal, como también una mejor organización de las diferentes coordinaciones de dicha | Personal adecuado. Personal eficiente. | índice de satisfacción Eficacia | Semestral | Informe | Falta de presupuesto. Demasiada demanda y que supere nuestros recursos y haya personas o comunidades no satisfechas. |
| P1C1 Componente | Que la población del municipio de candelaria que acuda a nuestras oficinas tenga definido en que coordinación puede recibir el apoyo requerido, que conozca todos los programas que se están brindando dentro del DIF y de igual manera los programas que se ejecutan de acuerdo a las necesidades de las poblaciones | Demanda gestiones | índice de satisfacción Eficacia Eficiencia | Semestral | Informe | Falta de presupuesto. Demasiada demanda y que supere nuestros recursos y haya personas o comunidades no satisfechas. |
| P2C1A1 | Manejo eficiente de los recursos financieros para el buen | | índice de satisfacción | | | Falta de presupuesto. |



H. AYUNTAMIENTO DE CANDELARIA
ESTADO DE CAMPECHE
2015-2018
ACCIÓN Y DESARROLLO PARA TODOS



| | | | | | | |
|-----------|---|---|-------------------|-----------|---------|--|
| Actividad | funcionamiento. Realizar evaluaciones del funcionamiento de la dirección y coordinaciones. Elaboración de oficios, recepción y clasificación de oficios, archivar la documentación, resguardo del material de oficina, mantenimiento y resguardo de los vehículos a cargo de la dirección, resguardo de material y suministros, supervisar y atender las necesidades para un mejor funcionamiento. | Personal adecuado. Personal eficiente. | Acciones Eficacia | Semestral | Informe | Demasiada demanda y que supere nuestros recursos y haya personas o comunidades no satisfechas. |
|-----------|---|---|-------------------|-----------|---------|--|

SISTEMA MUNICIPAL DIF CANDELARIA
MATRIZ DE INDICADORES
ASISTENCIA SOCIAL A LAS FAMILIAS, DESARROLLO HUMANO Y SOCIAL

| NIVEL | RESUMEN NARRATIVO | INDICADORES | | | MEDIOS DE VERIFICACIÓN | SUPUESTOS |
|--------------|---|---|---|------------|--|---|
| FIN | Trabajar y construir bases sólidas para defender a la familia con y desde la sociedad. Promover la participación ciudadana organizada, corresponsable y efectiva para el desarrollo integral de las personas, las familias y de las comunidades del municipio de Candelaria. A través de la suma de esfuerzos interinstitucionales e intersectoriales, ser detonadores del Desarrollo Humano y Comunitario, con perspectiva de familia. | índice de satisfacción Gestiones Acciones Eficacia | (Acciones realizadas/total de acciones programadas)*100 | Trimestral | Informe operativo Informe narrativo | Falta de presupuesto. Demasiada demanda y que supere nuestros recursos y haya personas o comunidades no satisfechas. |
| P1 Propósito | Impulsar el desarrollo humano integral y la calidad de vida de las personas con discapacidad y de los adultos mayores, en general de los grupos vulnerables incluyéndolos en la vida social, cultural, económica y deportiva, como pilares de la célula básica de la sociedad. | índice de satisfacción Gestiones Acciones Eficacia | (Acciones realizadas/total de acciones programadas)*100 | Trimestral | Informe operativo Informe narrativo | Falta de presupuesto. Demasiada demanda y que supere nuestros recursos y haya personas o comunidades no satisfechas. |



H. AYUNTAMIENTO DE CANDELARIA
ESTADO DE CAMPECHE
2015-2018
ACCIÓN Y DESARROLLO PARA TODOS



| | | | | | | |
|---------------------|---|---|---|------------|--|---|
| P1C1 Componente | Consolidar los programas de integración y fortalecimiento de la familia para fomentar los valores, el respeto a las Personas y la convivencia social. | índice de satisfacción Gestiones Acciones Eficacia | (Acciones realizadas/total de acciones programadas)*100 | Trimestral | Informe operativo Informe narrativo | Falta de presupuesto. Demasiada demanda y que supere nuestros recursos y haya personas o comunidades no satisfechas. |
| P1C1A1 Actividad | Dentro de las actividades de asistencia social se realizan diversas gestiones para el apoyo a la población vulnerable. | índice de satisfacción Gestiones Acciones Eficacia | (Acciones realizadas/total de acciones programadas)*100 | Trimestral | Informe operativo Informe narrativo | Falta de presupuesto. Demasiada demanda y que supere nuestros recursos y haya personas o comunidades no satisfechas. |

MATRIZ DE INDICADORES

PROGRAMA DE GESTION A SERVICIOS ESPECIALIZADOS ATRAVES DE ENLACE ESTATAL Y MUNICIPAL, PARA LA PREVENCION DE SALUD, PROMOCION DE LA IGUALDAD Y EMPODERAMIENTO

| NIVEL | RESUMEN NARRATIVO | INDICADORES | | | MEDIOS DE VERIFICACION | SUPUESTOS |
|-------------|--|--|--|---|---------------------------|---|
| | | INDICADOR | METODO DE CALCULO | FRECUENCIA DE MEDICION | | |
| F I N | EMPODERAR INTEGRALMENTE A LAS MUJERES QUE SUFRE VIOLENCIA, POBREZA O VULNERABILIDAD, PROPORCIONANDO HERRAMIENTAS QUE LE PERMITAN MEJORAR SU SALUD, ACCIONES DE VIDA. | PROMEDIO DE PERSONAS BENEFICIADAS, A TRAVEZ DE SERVICIOS ESPECIALIZADOS. | No. TOTAL DE PERSONAS BENEFICIADAS/NUMERO TOTAL DE PERSONAS DE SOLICITUD | ANUAL SECTOR SALUD. TRIMESTRAL (SECTOR DE CAPACITACION ICAT) | REGISTROS ADMINISTRATIVOS | MEJORA LOS SERVICIOS DE SALUD Y MAS ACCIONES DE AUTOEMPLEOS |



H. AYUNTAMIENTO DE CANDELARIA
ESTADO DE CAMPECHE
2015-2018
ACCIÓN Y DESARROLLO PARA TODOS



| | | | | | | |
|-------------|--|---|--|---------------------|------------------------------------|--|
| PROPOSITO | BRINDAR SERVICIOS MEDICOS DE CALIDAD Y QUE LAS MUJERES DESARROLLEN BENEFICIOS ECONOMICOS DE LA REGION. | PROMEDIO DE DEMANDA SOCIAL | No. TOTAL DE PERSONAS BENEFICIADAS/NUMERO TOTAL DE PERSONAS DE SOLICITUD | ANUAL SECTOR SALUD. | REGISTROS ADMINISTRATIVOS | SE BRINDO SERVICIOS MEDICOS DE CALIDAD |
| COMPONENTES | SERVICIOS COMO LA UNIDAD ITINERANTE MOVIL, CAPACITACIONES MARCHAS EVENTOS, PARA LA PROMOCION DE LA CULTURA DE LA NO VIOLENCIA | PROGRAMAS SOCIALES. | No. TOTAL DE PERSONAS BENEFICIADAS/NUMERO TOTAL DE PERSONAS DE SOLICITUD | ANUAL | CONVENIOS | MEJOR CALIDAD DE SERVICION DE CULTURA |
| ACTIVIDADES | DIFUSION DE LOS SERVICIOS GRATUITOS QUE PRESTA EL INTITUTO ESTATAL DE LA MUJER DE LAS BECAS Y LOS SERVICIOS DE SALUD. | DEMANDA DE SOLICITUDES | NUMERO TOTAL DE SOLICITUDES/NUMERO DE PERSONAS BENEFICIADAS | ANUAL | MONITOREO Y CONTROL ADMINISTRATIVO | FALTA DE INFORMACION EN LA POBLACION SOBRE LOS SERVICIOS QUE BRINDA EL INSTITUTO |
| ACTIVIDADES | GESTION DE CONVENIOS DE COLABORACION EN INSTITUCIONES DE SECTOR PUBLICO GESTION DE CONVENIOS DE COLABORACION EN INSTITUCIONES DE CAPACITACION PARA EL TRABAJO | NUMERO DE COMUNIDADES BENEFICIADAS | NUMERO DE COMUNIDADES BENEFISIADAS/ NUMERO DE COMUNIDADES SOLICITANTES. | ANUAL | REGISTROS ADMINISTRATIVOS. | QUE SE SIGAN FIRMANDO LOS CONVENIOS CON LAS INSTITUCIONES |
| | PROMOCION DIFUSION DE LA CULTURA DE UNA VIDA LIBRE DE VIOLENCIA DE GENERO | IMPACTO EN LAS PERSONAS | | ANUAL | REGISTROS ADMINISTRATIVOS | FALTA DE INTERES SOBRE LOS TEMAS EN LA POBLACION |
| | CELEBRACIONES MARCHAS/EVENTOS | SATISFACCION DE LAS PERSONAS(PERCEPCION DE LA ACCION) | | ANUAL | REGISTROS ADMINISTRATIVOS | MUJERES Y HOMBRES CUENTA CON LA DISPOSICION DE ASISTIR |



H. AYUNTAMIENTO DE CANDELARIA
ESTADO DE CAMPECHE
2015-2018
ACCIÓN Y DESARROLLO PARA TODOS



PROTECCION CIVIL

ANTECEDENTES HISTÓRICOS

Los sismos ocurridos el 19 y 20 de septiembre de 1985 en la ciudad de México, se consideran como el antecedente principal en el gran objetivo de crear con marcos Jurídicos sustentables la genealogía de la Protección Civil.

Dentro del mismo enfoque esmerado, se acordó el 9 de octubre de 1985 la creación de la Comisión Nacional de Reconstrucción, mismo que dio origen al surgimiento del Comité de Prevención de Seguridad Civil, en donde cada Entidad Federativa, debería Contar con Comités de Prevención de Seguridad Civil contra desastres.

Fue hasta el 6 de Mayo de 1986 cuando se publicaron en la ciudad de México las Bases para el establecimiento del Sistema Nacional de Protección Civil, que se constituyó en un agente regulador concebido como el conjunto orgánico que propone la articulación de planes, programas y recursos, que establece estructuras y relaciones funcionales de las dependencias y entidades públicas de los órdenes Federal, Estatal y Municipal y con los diversos grupos privados y sociales para efectuar acciones de común acuerdo, en materia de Protección Civil.

A partir de las graves consecuencias causadas por los huracanes "Opal" y "Roxana" al Estado de Campeche en octubre de 1995, y considerando el riesgo que nuestro estado enfrenta anualmente durante la temporada de huracanes, el Poder Ejecutivo del Estado de se da a la tarea de crear una institución expresamente orientada al control y atención de situaciones de emergencia. Esta iniciativa logra concretarse a través de los esfuerzos públicos, privados y el apoyo de la



H. AYUNTAMIENTO DE CANDELARIA
ESTADO DE CAMPECHE
2015-2018
ACCIÓN Y DESARROLLO PARA TODOS



comunidad internacional. Con recursos provenientes de la Organización de Estados Americanos (OEA), del Gobierno del Estado de Campeche y del Fideicomiso del 2% Sobre Nóminas se instala el Centro Estatal de Emergencias (CENECAM) el 21 de abril de 1997.

El Municipio de Candelaria al igual que las regiones que lo limitan a través de los años ha sido afectado por devastadores fenómenos hidrometeoro lógico, unos con categoría de ciclón, otros como tormentas tropicales y algunos más con categoría de huracanes, con sus diferentes clasificaciones, por tal motivo también se creó la Dirección Municipal de Protección Civil.

Nuestras prioridades están establecidas para responder a las necesidades más urgentes del **Municipio de Candelaria y/o de la Dirección de Protección Civil** para que con el mismo personal se atiendan todas las actividades de nuestro plan de trabajo.

Nuestro grupo de trabajo está dispuesto a realizar sus actividades atendiendo a los programas establecidos siempre y cuando les sean proporcionados los elementos para su ejecución

Tenemos claras nuestras funciones lo único que requerimos es contar con los recursos financieros para desempeñarlas.



H. AYUNTAMIENTO DE CANDELARIA
ESTADO DE CAMPECHE
2015-2018
ACCIÓN Y DESARROLLO PARA TODOS



MARCO JURIDICO

La creación del Sistema Nacional de Protección Civil, dio la pauta a la creación de los sistemas en los tres órdenes de gobierno, por ende, el Sistema Estatal y el Municipal, son el fundamento de los actos y acciones en materia de Protección Civil, que debe cumplir con los lineamientos establecidos en un orden jurídico que garantice la seguridad y certeza jurídica de los gobernados. Por ello los actos realizados en la Dirección de Protección Civil se llevan a cabo con fundamento en la normatividad básica y la adicional que a continuación se cita:

- Ley General de Protección Civil.
Nueva Ley publicada en el Diario Oficial de la Federación el 06 de junio de 2012.
- Reglamento de la Ley General de Protección Civil

- Ley Estatal de Protección Civil. 28 de septiembre del año 2011



H. AYUNTAMIENTO DE CANDELARIA
ESTADO DE CAMPECHE
2015-2018
ACCIÓN Y DESARROLLO PARA TODOS



- Reglamento de la ley Estatal de Protección Civil del Estado de Campeche
- Reglamento Municipal de protección Civil del Municipio de Candelaria.

OBJETIVO GENERAL

Desarrollar acciones que permitan de forma eficiente el crecimiento de la cultura de protección civil en la población que radica o transita en el Municipio de Candelaria, demostrando que dicha cultura consiste en métodos de prevención y de coordinación que permitan la protección de las personas, de los bienes y del entorno ante la presencia de los agentes perturbadores naturales o humanos.

OBJETIVOS ESPECÍFICOS

1. Establecer **métodos de capacitación** y adiestramiento dirigidos a los sectores público, social y privado.
2. Formular líneas de investigación que permitan la **Actualización del Atlas Municipal de Riesgos**.



H. AYUNTAMIENTO DE CANDELARIA
ESTADO DE CAMPECHE
2015-2018
ACCIÓN Y DESARROLLO PARA TODOS



3. Consolidar a través de **programas** específicos de difusión masiva, la cultura de autoprotección.
4. Establecer los **mecanismos** necesarios para que las actividades que realizan los diferentes sectores dentro del ámbito municipal, sean lo menos riesgosas.
5. Mitigar los efectos de los agentes perturbadores, sobre la población, bienes y el entorno del Municipio de Candelaria. Mediante acciones preventivas, involucrando a la población para desarrollar la cultura de la autoprotección y participación individual y colectiva.
6. Fomentar la cultura de la Protección Civil a través de la operación de los diferentes **comités** y subcomités especializados.
7. Coordinar a los **cuerpos de emergencia Bomberos y Paramédicos existentes** que acudan a una situación de auxilio en donde se encuentren múltiples víctimas de un accidente, situaciones especiales de rescate por su complejidad y circunstancias.



H. AYUNTAMIENTO DE CANDELARIA
ESTADO DE CAMPECHE
2015-2018
ACCIÓN Y DESARROLLO PARA TODOS



8. Desarrollar **planos y mapas** señalizando peligros y niveles de riesgos en áreas pobladas.
9. Revisar Programas Internos de Protección civil.
10. Verificar que las **medidas de seguridad** de las actividades comerciales que se realizan en el Municipio sean acordes a las Normas Oficiales Mexicanas, Leyes y Reglamentos Vigentes en materia de Protección Civil.
12. Coordinar actividades de **rescate urbano con los cuerpos de emergencias existentes.**

VISIÓN DE LA DIRECCION DE PROTECCIÓN CIVIL.

Ser una Institución con una plataforma tecnológica de avanzada, reconocida por su potencial humano capacitado y responsable, integrado a las comunidades en la búsqueda de un desarrollo sustentable que le permita tener una mejor



H. AYUNTAMIENTO DE CANDELARIA
ESTADO DE CAMPECHE
2015-2018
ACCIÓN Y DESARROLLO PARA TODOS



calidad de vida, mediante el desarrollo de una efectiva gestión de riesgo en la prevención, mitigación, preparación y atención de emergencias y desastres, con la firme convicción de brindar a nuestra comunidad un servicio de excelencia y calidad.



H. AYUNTAMIENTO DE CANDELARIA
ESTADO DE CAMPECHE
2015-2018
ACCIÓN Y DESARROLLO PARA TODOS



MISION DE LA DIRECCION DE PROTECCION CIVIL.

Dar servicio y seguridad ciudadana, de carácter social y humanitario con personalidad jurídica, con la responsabilidad de planificar, elaborar u ejecutar programas de educación integral y autoprotección, así como de atención de emergencias y desastres, con rango de

acción en todo el municipio, brindándole a la comunidad un servicio efectivo, en manos de personal capacitado con mística de trabajo, vocación de servicio, responsabilidad y ética, contando con los recursos y equipo para minimizar los efectos generados por las emergencias y desastres.



H. AYUNTAMIENTO DE CANDELARIA
ESTADO DE CAMPECHE
2015-2018
ACCIÓN Y DESARROLLO PARA TODOS



VALORES

Unidad:

Hacer de la diversidad nuestra fuerza en transformación de Candelaria.

Honestidad:

Hacer del uso racional y la aplicación escrupulosa de los recursos públicos.

Transparencia:

Garantizar a la ciudadanía el acceso de la información gubernamental y la rendición de cuentas.

Sensibilidad:

Escuchar, entender, atender y resolver las demandas de todos los Candelarenses.

Equidad:

Brindar a todos los ciudadanos el servicio sin distinción alguna.

Congruencia:

Hacer que la palabra empeñada se convierta en realidad.

Eficiencia:

Entregar resultados oportunos a las justas demandas de la sociedad.

Profesionalismo:

Tener una preparación académica excepcional para realizar eficientemente el trabajo.

Calidad humana:

Ser sensible y participe en la solución de los problemas de la gente ante una situación de riesgo.



H. AYUNTAMIENTO DE CANDELARIA
ESTADO DE CAMPECHE
2015-2018
ACCIÓN Y DESARROLLO PARA TODOS



Vocación de servicio:

Desempeñar el trabajo con entusiasmo y tener la disposición necesaria en las tareas encomendadas.

Disciplina:

Desempeñar el trabajo en forma sistemática y ordenada, cumpliendo para ello con las normas y lineamientos establecidos en una organización.



H. AYUNTAMIENTO DE CANDELARIA
ESTADO DE CAMPECHE
2015-2018
ACCIÓN Y DESARROLLO PARA TODOS



CONTRIBUIR A LA DISMINUCION DE LA VIOLENCIA CONTRA LAS MUJERES EN EL MUNICIPIO DE CANDELARIA, ATRAVES DE ACCIONES DE PREVENCIÓN DETECCIÓN Y ATENCIÓN

| NIVEL | RESUMEN NARRATIVO | INDICADORES | | | MEDIOS DE VERIFICACION | SUPUESTOS |
|-------------|---|--|---|------------------------|---------------------------|--|
| | | INDICADOR | METODO DE CALCULO | FRECUENCIA DE MEDICION | | |
| F I N | DISMINUIR, PREVENIR LOS INDICES DE VIOLENCIA EN EL AMBITO FAMILIAR Y INCREMENTAR LA CULTURA DE IGUALDAD ATRAVES DE UNA COEDUCACION Y SERVICIOS ESPECIALIZADOS. | PROMEDIO DE PERSONAS BENEFICIADAS, A TRAVEZ DE SERVICIOS ESPECIALIZADOS. | NUM. TOTAL DE PERSONAS ATENDIDAS/NUMERO TOTAL DE POBLACION | ANUAL | REGISTROS ADMINISTRATIVOS | DISMINUCION DEL INDICE DE VIOLENCIA |
| PROPOSITO | LAS MUJERES VICTIMAS DE VIOLENCIA FAMILIAR SEAN ATENDIDAS POR EL INSTITUTO DE LA MUJER Y MEJOREN SUS RELACIONES FAMILIARES. | PROMEDIO DE PERSONAS BENEFICIADAS DEL INSTITUTO | NUM. TOTAL DE PERSONAS ATENDIDAS/NUMERO TOTAL DE POBLACION | ANUAL | REGISTROS ADMINISTRATIVOS | ATENCIÓN ESPECIALIZADA CON MEJORES SERVICIOS |
| COMPONENTES | CONOCIMIENTO, HABILIDADES Y ACTITUDES A LAS MUJERES LE PERMITA SER GENERADORAS DE NUEVOS ESTEREOTIPOS DE UN CONTEXTO DE IGUALDAD. CONOCIMIENTO Y HABILIDADES Y ACTITUDES A LOS HOMBRES CON CONDUCTAS VIOLENTAS | PROMEDIO TOTAL DE PERSONAS QUE TOMARON LOS CURSOS | NUM. TOTAL DE PERSONAS ATENDIDAS/NUMERO TOTAL DE POBLACION | ANUAL | REGISTROS ADMINISTRATIVOS | QUE LAS MUJERES APLICAN LO APRENDIDO MODIFICANDO LA FORMA DE EDUCAR A SUS HIJOS Y TENER UNA MEJOR CONVIVENCIA FALTA DE INTERES DE LOS HOMBRES PARA ASISTIR A LOS CURSOS Y GRUPOS DE AUTOAYUDA |
| ACTIVIDAD | AYUDAR PROFESIONALMENTE A LAS USUARIAS QUE REQUIEREN DEL SERVICIOS PSICOLOGICOS | PROMEDIO TOTAL DE ASESORIAS | NUM. DE EXPEDIENTES. | ANUAL | REGISTROS ADMINISTRATIVOS | QUE LAS MUJERES QUE DEBIERAN SOLICITAR LOS SERVICIOS, NO ACUDAN A LA CITA PSICOLOGICA |
| ACTIVIDAD | TALLERES, CURSOS CAPACITACIONES DE FORTALECIMIENTOS DE AUTOESTIMA, MODALIDADES, TIPOS DE VIOLENCIA, EQUIDAD DE GENERO, DERECHO DE LAS MUJERES. | PROMEDIO TOTAL DE TALLERES | NUM. DE TALLER NUM. TOTAL DE PERSONAS ATENDIDAS/NUMERO TOTAL DE POBLACION ES. | ANUAL | REGISTROS ADMINISTRATIVOS | QUE LA POBLACION EN GENERAL SE ENCUENTRA INFORMADA Y LAS MUJERES EN SITUACIONES DE VIOLENCIA BUSCAN BUSCAN APOYO DE LAS INSTANCIAS DE PREVENCIÓN DE ATENCIÓN |
| ACTIVIDADES | | PROMEDIO DE | NUM DE INVITACIONES | ANUAL | REGISTROS ADMINISTRATIVOS | |



H. AYUNTAMIENTO DE CANDELARIA
ESTADO DE CAMPECHE
2015-2018
ACCIÓN Y DESARROLLO PARA TODOS



| | | | | | | |
|--|--|--------------|--|--|--|---------------------------------------|
| | PROMOVER INVITACIONES A LOS SERVICIOS QUE SE BRINDAN PARA ERRADICAR LA VIOLENCIA DE GENERO | INVITACIONES | | | | LA FALTA DE PROMOCION EN LA POBLACION |
|--|--|--------------|--|--|--|---------------------------------------|

FORTALECIMIENTO DEL AREA ADMINISTRATIVA DE ACUERDO A LA NORMATIVIDAD QUE RIGE EL INSTITUTO.

| NIVEL | RESUMEN NARRATIVO | INDICADORES | MEDIOS DE VERIFICACION | SUPUESTOS | | |
|-------------------|---|--|----------------------------|------------------------|-------------------------|---|
| | | INDICADOR | METODO DE CALCULO | FRECUENCIA DE MEDICION | | |
| F I N | FORTALECIMIENTO DEL AREA ADMINISTRATIVA DE ACUERDO A LA NORMATIVIDAD QUE RIGE AL INSTITUTO MUNICIPAL DE LA MUJER. | MEJORAMIENTO DE ACTIVIDADES ADMINISTRATIVA | REGISTRO ADMINISTRATIVO | ANUAL | REGISTRO ADMINISTRATIVO | MEJORAR EL DESARROLLO DE ACTIVIDADES ADMINISTRATIVA |
| (P1) PROPOSITO | MEJORAR EL DESAEMPEÑO DEL AREA ADMINISTRATIVA | EFICACIA EN EL MANEJO ADMINISTRATIVO | REGISTRO ADMINISTRATIVO | ANUAL | SUPERVICION | MEJORAR EL DESEMPEÑO EN LA ELABORACION DE DOCUMENTO |
| COMPONENTES | ELABORA TODOS LOS DOCUMENTOS REQUERIDOS PARA CONTRIBUIR A LA TRANSPARENCIA DE LA DIRECCION, EL MANEJO ORDENADO DE ARCHIVOS, DOCUMENTOS Y ATENCION EMPATICA A LAS USUARIAS | EFICIENCIA EN EL MANEJO ADMINISTRATIVO | REGISTRO ADMINISTRATIVO | ANUAL | SUPERVICION | MEJORAR LA ELABORACION DE DOCUMENTACION EN EL AREA ADMINISTRATIVA |
| ACTIVIDAD | SOLICITUD DE ATENCION A USUARIAS | NUM. DE PERSONAS ATENDIDA | NUM. DE PERSONAS ATENDIDAS | ANUAL | REGISTRO ADMINISTRATIVO | BUENA ATENCION A CIUDADANO |



H. AYUNTAMIENTO DE CANDELARIA
ESTADO DE CAMPECHE
2015-2018
ACCIÓN Y DESARROLLO PARA TODOS



| | | | | | | |
|-----------|--|--|-------------------------|-------|-------------------------|---|
| ACTIVIDAD | MANEJO DE ARCHIVOS | EFICIENCIA EN EL MANEJO ADMINISTRATIVO | SUPERVICION | ANUAL | REGISTRO ADMINISTRATIVO | MANEJO ADECUADO DE ARCHIVO |
| ACTIVIDAD | ELABORACION DE , OFICIOS.AMINISTRATIVOS(OFIOS, BITACORAS, REQUERIMIENTOS, SOLICITUDES, INVITACIONES) | ELABORACION CORRECTA DE DOCUMENTOS | REGISTRO ADMINISTRATIVO | ANUAL | SUPERVICION | CORRECTA ELAORACIONDE DOCUMENTOADMINISTRATIVO |

PROTECCION CIVIL

ANTECEDENTES HISTÓRICOS

Los sismos ocurridos el 19 y 20 de septiembre de 1985 en la ciudad de México, se consideran como el antecedente principal en el gran objetivo de crear con marcos Jurídicos sustentables la genealogía de la Protección Civil.

Dentro del mismo enfoque esmerado, se acordó el 9 de octubre de 1985 la creación de la Comisión Nacional de Reconstrucción, mismo que dio origen al surgimiento del Comité de Prevención de Seguridad Civil, en donde cada Entidad Federativa, debería Contar con Comités de Prevención de Seguridad Civil contra desastres.

Fue hasta el 6 de Mayo de 1986 cuando se publicaron en la ciudad de México las Bases para el establecimiento del Sistema Nacional de Protección Civil, que se constituyó en un agente regulador concebido como el conjunto orgánico



H. AYUNTAMIENTO DE CANDELARIA
ESTADO DE CAMPECHE
2015-2018
ACCIÓN Y DESARROLLO PARA TODOS



que propone la articulación de planes, programas y recursos, que establece estructuras y relaciones funcionales de las dependencias y entidades públicas de los órdenes Federal, Estatal y Municipal y con los diversos grupos privados y sociales para efectuar acciones de común acuerdo, en materia de Protección Civil.

A partir de las graves consecuencias causadas por los huracanes "Opal" y "Roxana" al Estado de Campeche en octubre de 1995, y considerando el riesgo que nuestro estado enfrenta anualmente durante la temporada de huracanes, el Poder Ejecutivo del Estado de se da a la tarea de crear una institución expresamente orientada al control y atención de situaciones de emergencia. Esta iniciativa logra concretarse a través de los esfuerzos públicos, privados y el apoyo de la comunidad internacional. Con recursos provenientes de la Organización de Estados Americanos (OEA), del Gobierno del Estado de Campeche y del Fideicomiso del 2% Sobre Nóminas se instala el Centro Estatal de Emergencias (CENECAM) el 21 de abril de 1997.

El Municipio de Candelaria al igual que las regiones que lo limitan a través de los años ha sido afectado por devastadores fenómenos hidrometeoro lógico, unos con categoría de ciclón, otros como tormentas tropicales y algunos más con categoría de huracanes, con sus diferentes clasificaciones, por tal motivo también se creó la Dirección Municipal de Protección Civil.



H. AYUNTAMIENTO DE CANDELARIA
ESTADO DE CAMPECHE
2015-2018
ACCIÓN Y DESARROLLO PARA TODOS



Nuestras prioridades están establecidas para responder a las necesidades más urgentes del **Municipio de Candelaria** **y/o de la Dirección de Protección Civil** para que con el mismo personal se atiendan todas las actividades de nuestro plan de trabajo.

Nuestro grupo de trabajo está dispuesto a realizar sus actividades atendiendo a los programas establecidos siempre y cuando les sean proporcionados los elementos para su ejecución

Tenemos claras nuestras funciones lo único que requerimos es contar con los recursos financieros para desempeñarlas.



H. AYUNTAMIENTO DE CANDELARIA
ESTADO DE CAMPECHE
2015-2018
ACCIÓN Y DESARROLLO PARA TODOS



MARCO JURIDICO

La creación del Sistema Nacional de Protección Civil, dio la pauta a la creación de los sistemas en los tres órdenes de gobierno, por ende, el Sistema Estatal y el Municipal, son el fundamento de los actos y acciones en materia de Protección Civil, que debe cumplir con los lineamientos establecidos en un orden jurídico que garantice la seguridad y certeza jurídica de los gobernados. Por ello los actos realizados en la Dirección de Protección Civil se llevan a cabo con fundamento en la normatividad básica y la adicional que a continuación se cita:

- Ley General de Protección Civil.
Nueva Ley publicada en el Diario Oficial de la Federación el 06 de junio de 2012.
- Reglamento de la Ley General de Protección Civil
- Ley Estatal de Protección Civil. 28 de septiembre del año 2011



H. AYUNTAMIENTO DE CANDELARIA
ESTADO DE CAMPECHE
2015-2018
ACCIÓN Y DESARROLLO PARA TODOS



- Reglamento de la ley Estatal de Protección Civil del Estado de Campeche
- Reglamento Municipal de protección Civil del Municipio de Candelaria.

OBJETIVO GENERAL

Desarrollar acciones que permitan de forma eficiente el crecimiento de la cultura de protección civil en la población que radica o transita en el Municipio de Candelaria, demostrando que dicha cultura consiste en métodos de prevención y de coordinación que permitan la protección de las personas, de los bienes y del entorno ante la presencia de los agentes perturbadores naturales o humanos.

OBJETIVOS ESPECÍFICOS

1. Establecer **métodos de capacitación** y adiestramiento dirigidos a los sectores público, social y privado.



H. AYUNTAMIENTO DE CANDELARIA
ESTADO DE CAMPECHE
2015-2018
ACCIÓN Y DESARROLLO PARA TODOS



2. Formular líneas de investigación que permitan la **Actualización del Atlas Municipal de Riesgos**.
3. Consolidar a través de **programas** específicos de difusión masiva, la cultura de autoprotección.
4. Establecer los **mecanismos** necesarios para que las actividades que realizan los diferentes sectores dentro del ámbito municipal, sean lo menos riesgosas.
5. Mitigar los efectos de los agentes perturbadores, sobre la población, bienes y el entorno del Municipio de Candelaria. Mediante acciones preventivas, involucrando a la población para desarrollar la cultura de la autoprotección y participación individual y colectiva.
6. Fomentar la cultura de la Protección Civil a través de la operación de los diferentes **comités** y subcomités especializados.



H. AYUNTAMIENTO DE CANDELARIA
ESTADO DE CAMPECHE
2015-2018
ACCIÓN Y DESARROLLO PARA TODOS



7. Coordinar a los **cuerpos de emergencia Bomberos y Paramédicos existentes** que acudan a una situación de auxilio en donde se encuentren múltiples víctimas de un accidente, situaciones especiales de rescate por su complejidad y circunstancias.

8. Desarrollar **planos y mapas** señalizando peligros y niveles de riesgos en áreas pobladas.

9. Revisar Programas Internos de Protección civil.

10. Verificar que las **medidas de seguridad** de las actividades comerciales que se realizan en el Municipio sean acordes a las Normas Oficiales Mexicanas, Leyes y Reglamentos Vigentes en materia de Protección Civil.

12. Coordinar actividades de **rescate urbano con los cuerpos de emergencias existentes.**



H. AYUNTAMIENTO DE CANDELARIA
ESTADO DE CAMPECHE
2015-2018
ACCIÓN Y DESARROLLO PARA TODOS



VISIÓN DE LA DIRECCION DE PROTECCIÓN CIVIL.

Ser una Institución con una plataforma tecnológica de avanzada, reconocida por su potencial humano capacitado y responsable, integrado a las comunidades en la búsqueda de un desarrollo sustentable que le permita tener una mejor calidad de vida, mediante el desarrollo de una efectiva gestión de riesgo en la prevención, mitigación, preparación y atención de emergencias y desastres, con la firme convicción de brindar a nuestra comunidad un servicio de excelencia y calidad.



H. AYUNTAMIENTO DE CANDELARIA
ESTADO DE CAMPECHE
2015-2018
ACCIÓN Y DESARROLLO PARA TODOS



MISION DE LA DIRECCION DE PROTECCION CIVIL.

Dar servicio y seguridad ciudadana, de carácter social y humanitario con personalidad jurídica, con la responsabilidad de planificar, elaborar u ejecutar programas de educación integral y autoprotección, así como de atención de emergencias y desastres, con rango de

acción en todo el municipio, brindándole a la comunidad un servicio efectivo, en manos de personal capacitado con mística de trabajo, vocación de servicio, responsabilidad y ética, contando con los recursos y equipo para minimizar los efectos generados por las emergencias y desastres.



H. AYUNTAMIENTO DE CANDELARIA
ESTADO DE CAMPECHE
2015-2018
ACCIÓN Y DESARROLLO PARA TODOS



VALORES

Unidad:

Hacer de la diversidad nuestra fuerza en transformación de Candelaria.

Honestidad:

Hacer del uso racional y la aplicación escrupulosa de los recursos públicos.

Transparencia:

Garantizar a la ciudadanía el acceso de la información gubernamental y la rendición de cuentas.

Sensibilidad:

Escuchar, entender, atender y resolver las demandas de todos los Candelarenses.

Equidad:

Brindar a todos los ciudadanos el servicio sin distinción alguna.

Congruencia:

Hacer que la palabra empeñada se convierta en realidad.

Eficiencia:

Entregar resultados oportunos a las justas demandas de la sociedad.

Profesionalismo:

Tener una preparación académica excepcional para realizar eficientemente el trabajo.

Calidad humana:

Ser sensible y participe en la solución de los problemas de la gente ante una situación de riesgo.

Vocación de servicio:

Desempeñar el trabajo con entusiasmo y tener la disposición necesaria en las tareas encomendadas.



H. AYUNTAMIENTO DE CANDELARIA
ESTADO DE CAMPECHE
2015-2018
ACCIÓN Y DESARROLLO PARA TODOS



Disciplina:

Desempeñar el trabajo en forma sistemática y ordenada, cumpliendo para ello con las normas y lineamientos establecidos en una organización.



H. AYUNTAMIENTO DE CANDELARIA
ESTADO DE CAMPECHE
2015-2018
ACCIÓN Y DESARROLLO PARA TODOS



| | RESUMEN NARRATIVO | INDICADORES | | | MEDIOS DE VERIFICACION | SUPUESTOS |
|----------|---|---|---|----------------|--|--|
| | | INDICADOR | FORMULA | FRECUENCIA | | |
| F | Dar servicio y seguridad ciudadana de carácter integral y humanitario, con la responsabilidad de planificar, elaborar y ejecutar programas de educación integral y auto protección, llevando a cabo las medidas preventivas de los fenómenos perturbadores que pudieran afectar a la población del municipio. Con estos seguimientos y trabajos preventivos evitar el daños materiales y pérdidas humanas en el municipio. | PROGRAMAS INTERNOS DE PROTECCION CIVIL IMPLEMENTADOS | NO DE PROGRAMAS INTERNOS SOLICITADOS / NO DE PROGRAMAS INTERNOS REALIZADOS | % ANUAL | LEY GENERAL DE PROTECCION CIVIL | Mantener el control de emergencias Lograr y superar la calidad de servicios en emergencia Capacidad y competencia oportuno en casos de emergencia. |
| I | | | | | | |
| N | | | | | | |



H. AYUNTAMIENTO DE CANDELARIA
ESTADO DE CAMPECHE
2015-2018
ACCIÓN Y DESARROLLO PARA TODOS



| | | | | | | |
|--------------------------------------|--|---|---|---------------|---|---|
| P R O P O S I T | Realizar capacitaciones, en las diferentes instituciones como a escuelas, subcomités, grupos voluntarios, y a la ciudadanía en general, elaborar los planes y programas de emergencias, también se realizarán eventualmente visitas a los subcomités municipales para verificar la situación de emergencias. | PERSONAL CERTIFICADO EN COMPETENCIAS LABORALES DE PROTECCION CIVIL | PORCENTAJE TOTAL DE PERSONAL CAPACITADO / PORCENTAJE TOTAL DE PERSONAL EN NOMINAS. | %ANUAL | REGLAMENTO INTERNO DE PROTECCION CIVIL | |
| | | COMUNIDADES SEGURAS | NO TOTAL DE COMUNIDADES CAPACITADAS / NO TOTAL DE COMUNIDADES DEL MUNICIPIO | | | Alto nivel de población capacitada en casos de emergencia y desastres |



H. AYUNTAMIENTO DE CANDELARIA
ESTADO DE CAMPECHE
2015-2018
ACCIÓN Y DESARROLLO PARA TODOS



| | | | | | | |
|---|--|--|--|-------------|--|--|
| 0 | | | | % SEMESTRAL | | |
| | | | | | | |



H. AYUNTAMIENTO DE CANDELARIA
ESTADO DE CAMPECHE
2015-2018
ACCIÓN Y DESARROLLO PARA TODOS



| | | | | | | |
|--------------------------------------|---|--|--|---------|---------------------------------|--|
| C O M P O N E N | Elaborar, establecer y coordinar programas e instrumentos y mecanismos de prevención y de protección civil. | | No TOTAL DE SIMULAGROS PREVENTIVOS DE CARÁCTER REGIONAL PROPUESTOS / | | LEY GENERAL DE PROTECCION CIVIL | |
| | Fomentar la cultura de la protección civil. | REALIZACION DE SIMULACROS PREVENTIVOS DE CARÁCTER REGIONAL | NO TOTAL DE SIMULACROS PREVENTIVOS DE CARÁCTER REGIONAL REALIZADOS | % ANUAL | REGLAMENTO INTERNO | Fomentar la cultura de prevención en desastres naturales |
| | Desarrollar las actividades que prevengan afectaciones en viviendas y daños personales. | | | | MANUAL DE ORGANIZACIÓN | |
| | Llevar a cabo el plan de emergencia en los fenómenos perturbadores que se presenten en el municipio. | | | | | |



H. AYUNTAMIENTO DE CANDELARIA
ESTADO DE CAMPECHE
2015-2018
ACCIÓN Y DESARROLLO PARA TODOS



| | | | | | | |
|----------------|--|---|--|--|--|--|
| T E | | | | | | |
| | | | | | | |
| | <ol style="list-style-type: none"> 1. Elaborar Plan de Contingencias. 2. Elaborar Atlas Municipal de Riesgos. 3. Realizar programas de Capacitación. 4. Realizar publicaciones. 5. Realizar programas internos de protección civil. 6. Elaboración de Informes de las Actividades que realiza la dirección. 7. Monitorear los diferentes fenómenos perturbadores que amenacen al municipio. 8. Apoyar coordinación del Programa municipal de | PROGRAMAS INTERNOS DE PROTECCION CIVIL IMPLEMENTADOS | NO DE PROGRAMAS INTERNOS SOLICITADOS / NO DE PROGRAMAS INTERNOS | | | |



H. AYUNTAMIENTO DE CANDELARIA
ESTADO DE CAMPECHE
2015-2018
ACCIÓN Y DESARROLLO PARA TODOS



| | | | | | | | |
|--|--|---|---|---|--------------------------------|---|---|
| A C T I V I D A | Protección Civil. | | REALIZADOS | | | | |
| | 9. Establecer sistemas de información y comunicación para la vigilancia permanente de eventuales situaciones de emergencia. | | | | | | |
| | 10. Establecer un sistema de capacitación que opere tanto al interior del Sistema Municipal de Protección Civil como hacia la población abierta. | | | | | | |
| | 11. Establecer y mantener coordinación entre los sectores público (tres órdenes de gobierno), social y privado involucrados en tareas de protección civil. | | | | | | |
| | 12. Llevar el control de la documentación que se maneja en las emergencias. | | | | | | |
| | 13. Llevar a cabo limpieza de desazolve en los drenes de la ciudad de candelaria y en las comunidades rurales. | | | | | | |
| | 14. Colocar carteles con medidas preventivas alusivas al fenómeno perturbador que se presente. | | | | | | |
| | 15. Capacitación del sistema de alerta temprana para ciclones tropicales. | | | | | | |
| | 16. Supervisar daños por fenómenos perturbadores. | | | | | | |
| | 17. Evacuación de familias afectadas por algún fenómeno perturbador. | | | | | | |
| | 18. Aplicar el sistema de alerta temprana (colocación de banderines) | | | | | | |
| | 19. Poner sobre aviso a la población en general, de algún fenómeno perturbado que se presente con el equipo de perifoneo. | | | | | | |
| | 20. Capacitación a los agricultores que se encuentra cerca de la brecha ambiental de cómo realizar quemas controladas. | | | | | | |
| | 21. Llevar a cabo el programa de capacitación de sistema de alerta temprana y de primeros auxilios a los subcomités municipales de | | | | | | |
| | | PERSONAL CERTIFICADO EN COMPETENCIAS LABORALES DE PROTECCION CIVIL | PERSONAL CERTIFICADO EN COMPETENCIAS LABORALES DE PROTECCION CIVIL | PORCENTAJE TOTAL DE PERSONAL CAPACITADO / PORCENTAJE TOTAL DE PERSONAL EN NOMINAS. | % SEMESTRAL Y / O ANUAL | LEY GENERAL DE PROTECCION CIVIL | Mantener el control de emergencias |
| | | | | NO TOTAL DE COMUNIDADES CAPACITADAS / NO TOTAL DE COMUNIDADES DEL MUNICIPIO | | REGLAMENTO INTERNO DE PROTECCION CIVIL | Lograr y superar la calidad de servicios en emergencia |
| | | | | | | | Capacidad y competencia oportuno en casos de emergencia. |



H. AYUNTAMIENTO DE CANDELARIA
ESTADO DE CAMPECHE
2015-2018
ACCIÓN Y DESARROLLO PARA TODOS



| | | | | | | |
|----------------------------------|---|--|--|--|--|--|
| D E S | <p>protección civil, grupos voluntarios, y las escuelas medio superiores.</p> <p>22. Cortes de árboles en las emergencias.</p> <p>23. Combate de abejas africanizadas.</p> <p>24. Coordinar acciones preventivas con personal de la CONAFOR en temporada de incendios forestales.</p> <p>25. Evaluación de daños por emergencias.</p> <p>26. Implementar el plan de emergencias para periodos vacacionales.</p> <p>27. Supervisar a los centros comerciales que cumplan con los señalamientos de evacuación y salidas de emergencias, así como el equipo para incendios.</p> <p>28. Reestructurar los 24 subcomités de protección civil municipal.</p> <p>29. Dar recomendaciones de prevención en eventos socio organizativo</p> | <p>COMUNIDADES SEGURAS</p> | | | | |
|----------------------------------|---|--|--|--|--|--|



H. AYUNTAMIENTO DE CANDELARIA
ESTADO DE CAMPECHE
2015-2018
ACCIÓN Y DESARROLLO PARA TODOS



| | | | | | |
|--|--|---|--|--|--|
| | <p><i>REALIZACION DE SIMULACROS PREVENTIVOS DE CARÁCTER REGIONAL</i></p> | <p>No TOTAL DE SIMULAGROS PREVENTIVOS DE CARÁCTER REGIONAL PROPUESTOS /</p> <p>NO TOTAL DE SIMULACROS PREVENTIVOS DE CARÁCTER REGIONAL REALIZADOS</p> | | <p>LEY GENERAL DE PROTECCION CIVIL</p> <p>REGLAMENTO INTERNO</p> <p>MANUAL DE ORGANIZACIÓN</p> | <p>Alto nivel de población capacitada en casos de emergencia y desastres</p> |
|--|--|---|--|--|--|



H. AYUNTAMIENTO DE CANDELARIA
ESTADO DE CAMPECHE
2015-2018
ACCIÓN Y DESARROLLO PARA TODOS



| | | | | | |
|--|--|--|--|--|--|
| | | | | | |
|--|--|--|--|--|--|



H. AYUNTAMIENTO DE CANDELARIA
ESTADO DE CAMPECHE
2015-2018
ACCIÓN Y DESARROLLO PARA TODOS



ACTIVIDAD: Elaborar Planes de Emergencias y Actualizar Programas internos de protección civil, publicaciones, sobre emergencias para los diferentes fenómenos perturbadores.

| EJECUTA | OBJETIVO | METAS | RESULTADO | ACTIVIDADES |
|--|---|--|--|---|
| <p>Director</p> <p>Subdirector operativo</p> <p>Subdirector administrativo</p> <p>Responsable Administrativo</p> | <p>Elaborar, establecer y coordinar programas e instrumentos y mecanismos de prevención y de protección civil.</p> <p>Fomentar la cultura de la protección civil.</p> | <p>Realizar capacitaciones, en las diferentes instituciones como a escuelas, subcomités, grupos voluntarios, y a la ciudadanía en general, elaborar los planes de y programas de emergencias, también se realizarán eventualmente visitas a los subcomités municipales para verificar la situación de emergencias.</p> | <p>Coadyuvar a la toma oportuna de decisiones durante una emergencia.</p> <p>Llevar a cabo las medidas preventivas para los fenómenos perturbadores que pudieran afectar a la población del municipio.</p> | <ol style="list-style-type: none"> 30. Elaborar Plan de Contingencias. 31. Elaborar Atlas Municipal de Riesgos. 32. Realizar programas de Capacitación. 33. Realizar publicaciones. 34. Realizar programas internos de protección civil. 35. Elaboración de Informes de las Actividades que realiza la dirección. 36. Monitorear los diferentes fenómenos perturbadores que amenacen al municipio. 37. Apoyar coordinación del Programa municipal de Protección Civil. 38. Establecer sistemas de información y comunicación para la vigilancia permanente de eventuales situaciones de emergencia. 39. Establecer un sistema de capacitación que opere tanto al interior del Sistema Municipal de Protección Civil como hacia la población abierta. 40. Establecer y mantener coordinación entre los sectores público (tres órdenes de gobierno), social y privado involucrados en tareas de protección civil. 41. Llevar el control de la documentación que se maneja en las emergencias. |



H. AYUNTAMIENTO DE CANDELARIA
 ESTADO DE CAMPECHE
 2015-2018
 ACCIÓN Y DESARROLLO PARA TODOS



| ENERO | | | | FEBRERO | | | | MARZO | | | | ABRIL | | | | MAYO | | | | JUNIO | | | | JULIO | | | | AGOSTO | | | | SEPTIEMBRE | | | | OCTUBRE | | | | NOVIEMBRE | | | | DICIEMBRE | | | | | | | | | | | | | | | |
|---|---|---|---|---------|---|---|---|-------|---|---|---|-----------------|---|---|---|------|---|---|---|-------|---|---|---|--------------|---|---|---|--------|---|---|---|------------|---|---|---|------------------|---|---|---|-----------|---|---|---|-----------|---|---|---|--------------------|---|---|---|--|--|--|--|--|--|--|--|
| 1 | 2 | 3 | 4 | 1 | 2 | 3 | 4 | 1 | 2 | 3 | 4 | 1 | 2 | 3 | 4 | 1 | 2 | 3 | 4 | 1 | 2 | 3 | 4 | 1 | 2 | 3 | 4 | 1 | 2 | 3 | 4 | 1 | 2 | 3 | 4 | 1 | 2 | 3 | 4 | 1 | 2 | 3 | 4 | 1 | 2 | 3 | 4 | 1 | 2 | 3 | 4 | | | | | | | | |
| ACTIVIDAD: Formular, operar, coordinar, administrar información y comunicación en atención a emergencias | | | | | | | | | | | | | | | | | | | | | | | | | | | | | | | | | | | | | | | | | | | | | | | | | | | | | | | | | | | |
| EJECUTA | | | | | | | | | | | | OBJETIVO | | | | | | | | | | | | METAS | | | | | | | | | | | | RESULTADO | | | | | | | | | | | | ACTIVIDADES | | | | | | | | | | | |



H. AYUNTAMIENTO DE CANDELARIA
ESTADO DE CAMPECHE
2015-2018
ACCIÓN Y DESARROLLO PARA TODOS



ACTIVIDAD: Trabajos preventivos.

| EJECUTA | OBJETIVO | METAS | RESULTADO | ACTIVIDADES |
|--|---|--|--|---|
| Subdirector operativo Subdirector administrativo Responsable administrativo H cuerpo de bomberos. | Desarrollar las actividades que prevengan afectaciones en viviendas y daños personales. Llevar a cabo el plan de emergencia en los fenómenos perturbadores que se presenten en el municipio. | En estas acciones de prevención no se tiene una meta específica ya que desconocemos la magnitud de los fenómenos perturbadores que se presente en toda la geografía municipal. | Que la población del municipio no salga afectado por ningún fenómeno perturbador que se presente en la geografía municipal. Que la ciudadanía | <ol style="list-style-type: none"> 1. Llevar a cabo limpieza de desazolve en los drenes de la ciudad de Candelaria y en las comunidades rurales. 2. Colocar carteles con medidas preventivas alusivas al fenómeno perturbador que se presente. 3. Capacitación del sistema de alerta temprana para ciclones tropicales. 4. Supervisar daños por fenómenos perturbadores. 5. Evacuación de familias afectadas por algún fenómeno perturbador. 6. Aplicar el sistema de alerta temprana (colocación de banderines) 7. Poner sobre aviso a la población en general, de algún fenómeno perturbador que se presente con el equipo de perifoneo. 8. Capacitación a los agricultores que se encuentra cerca de la brecha ambiental de cómo realizar quemas controladas. 9. Llevar a cabo el programa de capacitación de sistema de alerta temprana y de primeros auxilios a los subcomités municipales de protección civil, grupos voluntarios, y las escuelas medio superiores. 10. Cortes de arboles en las emergencias. 11. Combate de abejas africanizadas. 12. Coordinar acciones preventivas con personal de la CONAFOR en temporada de incendios forestales. 13. Evaluación de daños por emergencias. 14. Implementar el plan de emergencias para periodos vacacionales. 15. Supervisar a los centros comerciales que cumplan con los señalamientos de evacuación y salidas de emergencias, así como el equipo para incendios. 16. Reestructurar los 24 subcomités de protección civil municipal. 17. Dar recomendaciones de prevención en eventos socio organizativo. |



H. AYUNTAMIENTO DE CANDELARIA
ESTADO DE CAMPECHE
2015-2018
ACCIÓN Y DESARROLLO PARA TODOS



| ENERO | | | | FEBRERO | | | | MARZO | | | | ABRIL | | | | MAYO | | | | JUNIO | | | | JULIO | | | | AGOSTO | | | | SEPTIEMBRE | | | | OCTUBRE | | | | NOVIEMBRE | | | | DICIEMBRE | | | |
|-------|---|---|---|---------|---|---|---|-------|---|---|---|-------|---|---|---|------|---|---|---|-------|---|---|---|-------|---|---|---|--------|---|---|---|------------|---|---|---|---------|---|---|---|-----------|--|--|--|-----------|--|--|--|
| 1 | 2 | 3 | 4 | 1 | 2 | 3 | 4 | 1 | 2 | 3 | 4 | 1 | 2 | 3 | 4 | 1 | 2 | 3 | 4 | 1 | 2 | 3 | 4 | 1 | 2 | 3 | 4 | 1 | 2 | 3 | 4 | 1 | 2 | 3 | 4 | 1 | 2 | 3 | 4 | | | | | | | | |
| | | | | | | | | | | | | | | | | | | | | | | | | | | | | | | | | | | | | | | | | | | | | | | | |

PLANES Y PROGRAMAS

SECRETARIA



H. AYUNTAMIENTO DE CANDELARIA
ESTADO DE CAMPECHE
2015-2018
ACCIÓN Y DESARROLLO PARA TODOS



2017.

I.- ÍNDICE

| CONCEPTO | PÁGINA. |
|---|---------|
| I.- ÍNDICE. | 2 |
| II.- INTRODUCCIÓN | 3 |
| III.- VISIÓN | 4 |
| IV.- MISIÓN | 5 |
| V.- VALORES. | 6 |
| VI.- FUNCIONES | 7 |
| VII.- SERVICIOS QUE PRESTA LA SECRETARIA. | 8 |
| VIII.- CARTA ORGANIZACIONAL. | 10 |



H. AYUNTAMIENTO DE CANDELARIA
ESTADO DE CAMPECHE
2015-2018
ACCIÓN Y DESARROLLO PARA TODOS



| | |
|--|----|
| IX.- PRINCIPIOS BÁSICOS DEL PLAN MUNICIPAL. | 11 |
| X.- EJES ESTRATÉGICOS. | 11 |
| X.I.- OPORTUNIDADES PARA TODOS. | 12 |
| X.II.- IMPULSO ECONÓMICO. | 12 |
| X.III.- ACCIONES CON RESPONSABILIDAD AMBIENTAL. | 12 |
| X.IV.- GOBIERNO SEGURO Y EFICIENTE. | 12 |
| X.V.- ACCIÓN GUBERNAMENTAL | 12 |



H. AYUNTAMIENTO DE CANDELARIA
ESTADO DE CAMPECHE
2015-2018
ACCIÓN Y DESARROLLO PARA TODOS



II.- INTRODUCCIÓN

ES DE GRAN IMPORTANCIA ESTABLECER LAS CONDICIONES DE TRABAJO PARA EL EFICIENTE Y EFICAZ DESEMPEÑO DE LAS FUNCIONES ADMINISTRATIVAS DE LA SECRETARIA DEL H. AYUNTAMIENTO DEL MUNICIPIO DE CANDELARIA, YA QUE RECLAMA UNA COORDINACIÓN QUE RESULTA SUSTANTIVA PARA OPTIMIZAR EL USO DE LOS RECURSOS Y ADEMÁS RECLAMA ESTABLECER LOS MECANISMOS ADECUADOS PARA ELLO.

ES IMPORTANTE HACER MENCIÓN QUE NO ES POSIBLE ESTABLECER UN PLAN FIJO ANUAL PARA ESTA SECRETARIA DEL AYUNTAMIENTO DE CANDELARIA, DEBIDO A QUE ESTA ÁREA DEBE ESTAR PREPARADA, PARA SOLVENTAR SITUACIONES NO PREVISTAS Y ASÍ COMO SE PRESENTEN INTERVENIR, PARA SU RESOLUCIÓN.

EN VIRTUD DE LO ANTERIOR, LA SECRETARÍA DEL AYUNTAMIENTO DEL MUNICIPIO DE CANDELARIA HA ELABORADO EL PRESENTE PROGRAMA OPERATIVO ANUAL A PARTIR DE LA CONSIDERACIÓN DE QUE UNA DE LAS FUNCIONES FUNDAMENTALES ES LA DE AUXILIAR AL PRESIDENTE MUNICIPAL COMO A LAS DEMÁS ÁREAS QUE INTEGRAN EL CUERPO EDILICIO.

A SU VEZ Y NO MENOS IMPORTANTE ESTA SECRETARIA SE ENCARGA DE AUXILIAR EN LAS SESIONES DE CABILDO, ELABORAR Y LLEVAR EL CONTROL DE LAS ACTAS DE ACUERDO CORRESPONDIENTES.



H. AYUNTAMIENTO DE CANDELARIA
ESTADO DE CAMPECHE
2015-2018
ACCIÓN Y DESARROLLO PARA TODOS



ASIMISMO, CUIDAR EL CORRECTO DESEMPEÑO DE LAS ACTIVIDADES ADMINISTRATIVAS PRESTADAS EN BENEFICIO DE LA CIUDADANÍA CANDELARENSE, ENTRE OTRAS, TENER A SU CARGO EL ARCHIVO MUNICIPAL, ASÍ MISMO LA VENTANILLA DE ASUNTOS RELIGIOSOS IMPLEMENTADO EN NUESTRA ADMINISTRACIÓN 2015-2018 COMO ASPECTO FUNDAMENTAL PARA UNA ATENCIÓN PERSONALIZADO A TODO LO RELACIONADO CON CADA UNA DE LAS RELIGIONES EXISTEN EN NUESTRA DEMARCACIÓN MUNICIPAL.

III.- VISIÓN

SER UNA SECRETARIA DEL AYUNTAMIENTO EFICIENTE, ORGANIZADA, TRANSPARENTE Y DE BUENOS PRINCIPIOS APEGADO HACER CUMPLIR LOS LINEAMIENTOS ESTABLECIDOS POR LA LEY PARA LLEVAR A CABO EL BUEN DESEMPEÑO DE UNA BUENA ADMINISTRACIÓN PLASMANDO ASÍ EL COMPROMISO Y VOLUNTAD QUE TIENE ESTE H, AYUNTAMIENTO DE TRABAJAR Y SERVIR POR Y PARA LA SOCIEDAD; GENERANDO UNA CULTURA DE TRANSPARENCIA, CREDIBILIDAD, Y BUEN FUNCIONAMIENTO EN SU ACTUAR DIARIO, HACIENDO DEL



H. AYUNTAMIENTO DE CANDELARIA
ESTADO DE CAMPECHE
2015-2018
ACCIÓN Y DESARROLLO PARA TODOS



GOBIERNO MUNICIPAL UN BIEN PÚBLICO AL ALCANCE DE TODOS LOS CIUDADANOS, GARANTIZANDO QUE LA APLICACIÓN DE LOS RECURSOS SE LLEVE A CABO CON LA MAYOR DISCIPLINA, HONRADEZ Y TRANSPARENCIA , DE TAL FORMA QUE PERMITA EL CABAL CUMPLIMIENTO DE LOS OBJETIVOS TRAZADOS, INSTAURANDO E IMPULSANDO LA EJECUCIÓN DE PROGRAMAS Y PROYECTOS DE TRABAJO EN BENEFICIO DE LA SOCIEDAD CANDELARENSE.



H. AYUNTAMIENTO DE CANDELARIA
ESTADO DE CAMPECHE
2015-2018
ACCIÓN Y DESARROLLO PARA TODOS



IV.- MISIÓN

NUESTRO COMPROMISO ES SER UNA ADMINISTRACIÓN DE GOBIERNO CON PASOS FIRME, SER VERDADEROS FUNCIONARIOS PÚBLICOS CAPACES DE REALIZAR ACCIONES PARA EL BIEN COMÚN DE LA SOCIEDAD CANDE LARENSE Y A SU VEZ APOYAR A LA ADMINISTRACIÓN MUNICIPAL EN EL DESAHOGO DE ASUNTOS DE CARÁCTER POLÍTICO, JURÍDICO, ADMINISTRATIVO Y SOCIAL.



H. AYUNTAMIENTO DE CANDELARIA
ESTADO DE CAMPECHE
2015-2018
ACCIÓN Y DESARROLLO PARA TODOS





H. AYUNTAMIENTO DE CANDELARIA
ESTADO DE CAMPECHE
2015-2018
ACCIÓN Y DESARROLLO PARA TODOS



V.- VALORES

LEGALIDAD: TODOS LOS ACTOS EMANADOS DE LA SECRETARÍA DEL H. AYUNTAMIENTO, SE AJUSTAN ESTRICTAMENTE AL MARCO NORMATIVO VIGENTE.

TRANSPARENCIA: GARANTIZAMOS EL ACCESO A LA INFORMACIÓN GUBERNAMENTAL, SIN MÁS LÍMITE QUE EL QUE IMPONGA EL INTERÉS PÚBLICO Y LOS DERECHOS DE PRIVACIDAD DE LOS PARTICULARES ESTABLECIDOS EN LA LEY, ASÍ COMO EL USO Y LA APLICACIÓN TRANSPARENTE DE LOS RECURSOS PÚBLICOS, FOMENTANDO SU MANEJO RESPONSABLE Y ELIMINANDO SU INDEBIDA DISCRECIONALIDAD, OFRECIENDO CERTEZA EN NUESTRO ACTUAR.



H. AYUNTAMIENTO DE CANDELARIA
ESTADO DE CAMPECHE
2015-2018
ACCIÓN Y DESARROLLO PARA TODOS



IMPARCIALIDAD: ACTUAMOS SIEMPRE EN FORMA OBJETIVA E IMPARCIAL SIN CONCEDER PREFERENCIAS O PRIVILEGIOS A PERSONA ALGUNA. LA IMPARCIALIDAD ESTÁ ENCAMINADA A LA BÚSQUEDA DE LA JUSTICIA Y AL TRATO IGUAL A TODAS LAS PERSONAS.

IGUALDAD: LOS SERVIDORES PÚBLICOS ADSCRITOS A LA SECRETARÍA DEL H. AYUNTAMIENTO, PROMOVEMOS LA IMPARCIALIDAD EN LAS ACCIONES QUE DESARROLLAMOS COMO PARTE DEL SERVICIO PÚBLICO, AL OFRECER UN TRATO RESPETUOSO A LOS DEMÁS SIN DISTINCIÓN DE SEXO, EDAD, RAZA, CREDO, RELIGIÓN O PREFERENCIA POLÍTICA; PERMITIENDO Y FOMENTANDO EL IGUAL ACCESO A LAS OPORTUNIDADES DE DESARROLLO PERSONAL Y PROFESIONAL DE LOS MIEMBROS QUE CONFORMAN EL EQUIPO DE TRABAJO DE ESTA UNIDAD ADMINISTRATIVA.

EFICIENCIA: DESEMPEÑAMOS NUESTRAS FUNCIONES Y CADA TAREA ENCOMENDADA EN TIEMPO, CON CALIDAD AL MENOR COSTO PARA EL ERARIO PUBLICO Y CON EL Ñ MAYOR BENEFICIO POSIBLE PARA LA CIUDADANÍA.

EFICACIA: INSTITUIMOS LA CAPACIDAD DE LOGRAR LOS OBJETIVOS Y METAS PROGRAMADAS CON LOS RECURSOS DISPONIBLES EN UN TIEMPO PREDETERMINADO, CUMPLIENDO EN TIEMPO, CALIDAD Y CANTIDAD LAS METAS Y OBJETIVOS ESTABLECIDOS.

VI.- FUNCIONES



H. AYUNTAMIENTO DE CANDELARIA
ESTADO DE CAMPECHE
2015-2018
ACCIÓN Y DESARROLLO PARA TODOS



LAS FUNCIONES A REALIZAR POR LA SECRETARIA DEL AYUNTAMIENTO SERÁN LAS QUE LE INDICA LA LEY ORGÁNICA DE LOS MUNICIPIOS DEL ESTADO DE CAMPECHE, COMO LO DESCRIBIMOS EN LOS ARTÍCULOS SIGUIENTES:

ARTICULO 123. LA SECRETARIA DEL AYUNTAMIENTO, AUXILIA AL PRESIDENTE MUNICIPAL EN EL DESPACHO DE ASUNTOS DE CARÁCTER ADMINISTRATIVO Y TIENE A SU CARGO LAS SIGUIENTES FUNCIONES:

- I. GIRAR POR INSTRUCCIÓN DEL PRESIDENTE MUNICIPAL, CITATORIOS POR ESCRITO A LOS MIEMBROS DEL CABILDO, PRECISANDO LUGAR DÍA Y HORA DE LA REUNIÓN, ASÍ COMO ASUNTOS A TRATAR.
- II. ASISTIR A LAS SESIONES DE CABILDO ÚNICAMENTE CON VOZ PARA INFORMAR Y ASENTAR LAS ACTAS CORRESPONDIENTES, EN EL LIBRO RESPECTIVO, FIRMÁNDOLAS, JUNTO CON EL PRESIDENTE MUNICIPAL.
- III. SUSCRIBIR TODOS LOS DOCUMENTOS OFICIALES EMANADOS DEL AYUNTAMIENTO, REQUISITO SIN EL CUAL NO SERÁN VALIDOS.
- IV. EXPEDIR LAS CERTIFICACIONES CREDENCIALES Y COPIAS DE DOCUMENTOS QUE ACUERDE EL AYUNTAMIENTO.
- V. FORMULAR EL INVENTARIO GENERAL DE BIENES Y MUEBLES E INMUEBLES PROPIEDAD DEL MUNICIPIO ASENTANDO LAS CARACTERÍSTICAS DE IDENTIFICACIÓN PERTINENTE.



H. AYUNTAMIENTO DE CANDELARIA
ESTADO DE CAMPECHE
2015-2018
ACCIÓN Y DESARROLLO PARA TODOS



- VI. CUIDAR Y DIRIGIR EL ÁREA Y EL ARCHIVO DEL AYUNTAMIENTO.
- VII. CONTROLAR LA CORRESPONDENCIA OFICIAL Y DAR CUENTA DIARIA CON TODOS LOS ASUNTOS AL PRESIDENTE MUNICIPAL, PARA ACORDAR EL TRÁMITE.
- VIII. COMPILAR LAS LEYES DECRETOS Y REGLAMENTOS, CIRCULARES Y DEMÁS DISPOSICIONES DE CARÁCTER GENERAL EMITIDOS POR EL AYUNTAMIENTO.
- IX. OBSERVAR Y HACER CUMPLIR EL REGLAMENTO INTERIOR DEL AYUNTAMIENTO EN LA ESFERA DE SU COMPETENCIA
- X. LAS DEMÁS QUE DETERMINE EL AYUNTAMIENTO.

VII.-SERVICIOS QUE PRESTA LA SECRETARIA DEL H. AYUNTAMIENTO.

- ATENCIÓN CIUDADANA. (AUDIENCIAS).
 - APOYOS SOCIALES
- TRAMITES ADMINISTRATIVOS.
 - CARTA DE RADICACIÓN
 - CONSTANCIAS DE IDENTIDAD
 - CONSTANCIA DE ORIGEN
 - CONSTANCIA DE DEPENDENCIA ECONÓMICA



H. AYUNTAMIENTO DE CANDELARIA
ESTADO DE CAMPECHE
2015-2018
ACCIÓN Y DESARROLLO PARA TODOS



- CONSTANCIA DE INGRESO
- CONSTANCIA DE NO RESIDENCIA
- PERMISO PARA CELEBRACIÓN DE EVENTOS.
- PERMISO PARA CIERRE DE CALLES
- PERMISO PARA EL USO DE ESPACIOS RECREATIVOS (POLI FUNCIONAL, CANCHAS TECHADAS, CAMPOS DEPORTIVOS DEL MUNICIPIO)
- JUNTA MUNICIPAL DE RECLUTAMIENTO DEL SERVICIO MILITAR.
 - TRAMITE DE CARTILLA MILITAR.
 - CONSTANCIAS.
- CERTIFICACIONES.
 - CONTRATOS DE ARRENDAMIENTO.
 - CONTRATOS DE USUFRUCTO.
 - DOCUMENTOS ADMINISTRATIVOS.
- ADMINISTRACIÓN Y CONTROL DEL ARCHIVO MUNICIPAL.
- OPERATIVOS POR EL INSPECTOR DE ALCOHOLES.
- ATENCIÓN DE ASUNTOS RELIGIOSO.



H. AYUNTAMIENTO DE CANDELARIA
ESTADO DE CAMPECHE
2015-2018
ACCIÓN Y DESARROLLO PARA TODOS



- RECEPCIÓN Y SEGUIMIENTO A GESTIÓN DE SOLICITUDES.
- ORGANIZACIÓN DE SESIONES DE CABILDO.
- PUBLICACIONES Y RECOLECCIÓN DEL PERIÓDICO OFICIAL DEL ESTADO.
- ENTRE OTRAS ENCOMIENDAS DEL PRESIDENTE MUNICIPAL.



H. AYUNTAMIENTO DE CANDELARIA
ESTADO DE CAMPECHE
2015-2018
ACCIÓN Y DESARROLLO PARA TODOS



VIII.- CARTA ORGANIZACIONAL.

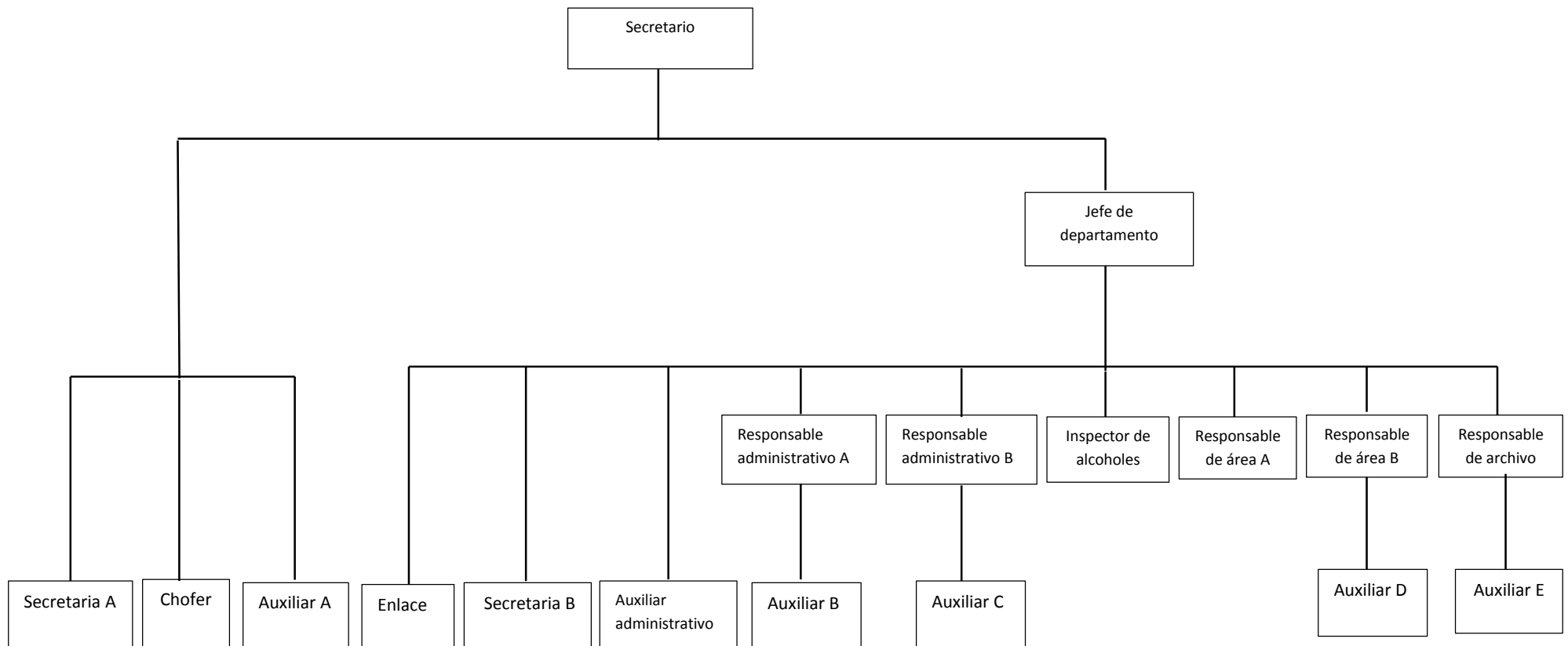



**H. AYUNTAMIENTO DE CANDELARIA
ESTADO DE CAMPECHE
2015-2018**
ACCIÓN Y DESARROLLO PARA TODOS



IX.- PRINCIPIOS BÁSICOS DEL PLAN MUNICIPAL.

- GOBERNAR CON UNA VISIÓN INTEGRAL Y COMPLEMENTARIA ENTRE LOS TRES ÓRDENES DE GOBIERNO Y EL SECTOR PÚBLICO.
- GOBERNAR CON HONESTIDAD EFICIENCIA, TRANSPARENCIA DE LAS POLÍTICAS PÚBLICAS PARA IMPULSAR LA ECONOMÍA.
- GOBERNAR CON UN ENFOQUE LOCAL, REGIONAL, NACIONAL Y GLOBAL, PARA LOGRAR LAS SINERGIAS QUE PERMITAN ALCANZAR EL DESARROLLO QUE MERECE EL MUNICIPIO.
- GOBERNAR EN EL MARCO DE LA LEY Y CON PLENO RESPETO A LOS DERECHOS HUMANOS.
- GOBERNAR CON ACCIÓN Y DESARROLLO PARA TODOS, CON UNA ACTITUD INCLUYENTE Y ABIERTA A LA INNOVACIÓN GUBERNAMENTAL.

X.- EJES ESTRATÉGICOS:

X.I.- OPORTUNIDADES PARA TODOS.



H. AYUNTAMIENTO DE CANDELARIA
ESTADO DE CAMPECHE
2015-2018
ACCIÓN Y DESARROLLO PARA TODOS



OBJETIVO: SIRVA COMO COMBATE A LA POBREZA, LA CREACIÓN DE EMPLEOS E INCREMENTAR LOS INGRESOS.

X.II.- IMPULSO ECONÓMICO.

OBJETIVO: IMPLICA UN CAMBIO INSTITUCIONAL QUE PROMUEVA LA FORMALIZACIÓN DE LA PRODUCCIÓN Y POR TANTO LOS INGRESOS PERSONALES.

X.III.- ACCIONES CON RESPONSABILIDAD AMBIENTAL.

OBJETIVO: EL DESARROLLO SOCIOECONÓMICO ESTÁ ESTRECHAMENTE ASOCIADO CON EL MANEJO ADECUADO DE LOS ECOSISTEMAS NATURALES, LA VISIÓN DEL MUNICIPIO EN ESTE TEMA ES HACER DEL DESARROLLO SUSTENTABLE EL MEDIO MÁS IMPORTANTE PARA SATISFACER LAS NECESIDADES BÁSICAS DE TODOS SUS HABITANTES.

EL DECRETO PRESIDENCIAL ES LA CONSERVACIÓN DE AGUAS Y BOSQUES EN EL 2001 DICHO COMO UN TEMA DE SEGURIDAD NACIONAL, MISMO AÑO QUE SE CREA LA **CONAFOR**.

X.IV.- GOBIERNO SEGURO Y EFICIENTE.

OBJETIVO: IMPULSAR LA GOBERNABILIDAD DEMOCRÁTICA Y PARTICIPATIVA, PREVENIR QUE LOS INDIVIDUOS CAIGAN EN COMPORTAMIENTOS DELICTIVOS Y EVITAR QUE LAS PERSONAS SEAN VÍCTIMAS DE ALGÚN DELITO.

X.V.- ACCIÓN GUBERNAMENTAL.

OBJETIVO: REALIZAR UNA REFORMA ADMINISTRATIVA DIRIGIDA A LA INNOVACIÓN CONSTANTE DE PROCESOS A QUE SE DISPONGAN PARA EL DESEMPEÑO INSTITUCIONAL.



**H. AYUNTAMIENTO DE CANDELARIA
ESTADO DE CAMPECHE
2015-2018
ACCIÓN Y DESARROLLO PARA TODOS**



**DEFINICIÓN DE LA ESTRUCTURA ANALÍTICA DEL
MARCO LÓGICO.**

EJE DEL PMD OPORTUNIDADES PARA TODOS.

ATENCIÓN CIUDADANA (AUDIENCIAS, APOYOS DIVERSOS).

| ÁRBOL DEL PROBLEMA | | ÁRBOL DE OBJETIVOS | |
|--|---|---|--|
| EFFECTOS INDIRECTOS | ➤ POCO APOYO DE DEPENDENCIAS DE GOBIERNO A NIVEL ESTATAL Y FEDERAL. | FINES INDIRECTOS | ➤ CANALIZAR Y AGILIZAR ANTE LAS INSTANCIAS CORRESPONDIENTES. |
| EFFECTOS DIRECTOS | ➤ POCOS INGRESOS A LA FAMILIA. | FINES DIRECTOS | ➤ CANALIZAR A OTRAS ÁREAS O DEPENDENCIAS LAS NECESIDADES DE LOS CIUDADANOS, PARA PROMOVER LA GESTIÓN DE PROGRAMAS O PROYECTOS EN SU BENEFICIO. |
| PROBLEMA CENTRAL ALTO ÍNDICE DE POBREZA EN LA CABECERA MUNICIPAL Y SUS COMUNIDADES QUE LA CONFORMAN. | | OBJETIVO GENERAL CONTRIBUIR PARA UN MEJOR NIVEL DE VIDA Y APOYAR EN LAS NECESIDADES PRIORITARIAS DE LOS CIUDADANOS. | |
| CAUSAS DIRECTAS | ➤ FALTA DE FUENTES DE EMPLEO | MEDIOS DIRECTOS | ➤ APOYO MEDIANTE RECURSOS MUNICIPALES. |



H. AYUNTAMIENTO DE CANDELARIA
ESTADO DE CAMPECHE
2015-2018
ACCIÓN Y DESARROLLO PARA TODOS



| | | | |
|-------------------------|---|--------------------------|--|
| CAUSAS INDIRECTA | <ul style="list-style-type: none"> ➤ COMUNIDADES ALEJADAS DE LA CABECERA MUNICIPAL. ➤ FAMILIAS NUMEROSAS. | MEDIOS INDIRECTOS | <ul style="list-style-type: none"> ➤ GESTIÓN DE RECURSOS Y PROGRAMAS EN BENEFICIO DE LA CIUDADANÍA A NIVEL ESTATAL Y FEDERAL. |
|-------------------------|---|--------------------------|--|

ELEMENTOS DE LA M I R

| |
|--|
| MATRIZ DE INDICADORES. |
| OBJETIVO DEL EJE OPORTUNIDADES PARA TODOS DEL PMD: SIRVA COMO COMBATE A LA POBREZA, LA CREACIÓN DE EMPLEOS E INCREMENTAR LOS INGRESOS. |
| OBJETIVO SECTORIAL, INSTITUCIONAL, ESPECIAL O REGIONAL: DAR DEBIDA ATENCIÓN A LA PROBLEMÁTICA URGENTE DE LA CIUDADANÍA PARA INFUNDIRLE CONFIANZA Y CREDIBILIDAD DE LA GESTIÓN EN BENEFICIO DE LOS MISMOS. |
| OBJETIVO ESTRATÉGICO DE LA DEPENDENCIA O ENTIDAD: ATENCIÓN INMEDIATA A SOLICITUDES URGENTES POR PARTE DE LA SECRETARIA. |
| PROGRAMA PRESUPUESTARIO: ATENCIÓN CIUDADANA (AUDIENCIAS, APOYOS DIVERSOS.) |



H. AYUNTAMIENTO DE CANDELARIA
ESTADO DE CAMPECHE
2015-2018
ACCIÓN Y DESARROLLO PARA TODOS



| RESUMEN NARRATIVO | INDICADORES | | | MEDIOS DE VERIFICACIÓN | SUPUESTOS |
|---|----------------------|---|------------------------|--|---|
| | NOMBRE DEL INDICADOR | MÉTODO DE CALCULO | FRECUENCIA DE MEDICIÓN | | |
| FIN: GARANTIZAR EL APOYO EFECTIVO A LAS PERSONAS QUE LO SOLICITEN ANTE ESTA SECRETARIA. | ESTRATÉGICO | PORCENTAJE DE LA GENTE BENEFICIADA CON LOS RECURSOS ENTREGADOS. | ANUAL | FOTOGRAFÍAS Y RECIBOS FIRMADOS | CONSIDERAR UN INCREMENTO EN EL PRESUPUESTO DE EGRESOS |
| PROPÓSITO: QUE LAS PERSONAS SEAN ATENDIDAS OPORTUNA Y SATISFACTORIAMENTE EN SU REQUERIMIENTO. | ESTRATÉGICO | PORCENTAJE DE SOLICITUDES RECIBIDAS Y ATENDIDAS. | SEMESTRAL | LOS OFICIOS DE SOLICITUD ENTREGADOS | ATENDER DE MANERA CORRECTA AMABLE A LA CIUDADANÍA. |
| COMPONENTES: LA GESTIÓN ANTE LA AUTORIDAD CORRESPONDIENTE | GESTIÓN | PORCENTAJE DE SOLICITUDES CANALIZADAS Y SOLUCIONADAS OPORTUNAMENTE. | SEMESTRAL. | LOS OFICIOS YA RECIBIDOS FIRMADOS Y SELLADOS | RESULTADOS POSITIVOS DE LAS GESTIONES RECIBIDAS. |



H. AYUNTAMIENTO DE CANDELARIA
ESTADO DE CAMPECHE
2015-2018
ACCIÓN Y DESARROLLO PARA TODOS



| | | | | | |
|---|----------------|---|----------------|---|--|
| <p>ACTIVIDADES: ELABORAR UN ESQUEMA DE PRIORIDAD DE LAS SOLICITUDES REQUISITADAS.</p> <p>CANALIZARLOS ANTE LA AUTORIDAD COMPETENTE DE ACUERDO AL CASO.</p> | <p>GESTIÓN</p> | <p>PORCENTAJE DE SOLICITUDES INTEGRADAS PARA SU ANÁLISIS Y APROBACIÓN</p> | <p>MENSUAL</p> | <p>LOS ARCHIVOS GUARDADOS DE LAS SOLICITUDES RECIBIDAS Y CLASIFICADAS</p> | <p>ATENDER CORRECTAMENTE Y CON LAS PRIORIDADES NECESARIAS.</p> |
|---|----------------|---|----------------|---|--|



H. AYUNTAMIENTO DE CANDELARIA
ESTADO DE CAMPECHE
2015-2018
ACCIÓN Y DESARROLLO PARA TODOS



DEFINICIÓN DE LA ESTRUCTURA ANALÍTICA DEL
MARCO LÓGICO.

EJE DEL PMD ACCIÓN GUBERNAMENTAL.

VALIDACIÓN Y COORDINACIÓN CON TODOS LOS DEPARTAMENTOS QUE CONFORMAN EL H. AYUNTAMIENTO, LOS REGLAMENTOS Y MANUALES PARA SU ACTUALIZACIÓN.

| ÁRBOL DEL PROBLEMA | | ÁRBOL DE OBJETIVOS | |
|---|---|--|--|
| EFFECTOS INDIRECTOS | ➤ CONFUSIÓN A LA CIUDADANÍA AL MOMENTO DE DIRIGIRSE A GESTIONAR EN ALGÚN ÁREA DEL AYUNTAMIENTO. | FINES INDIRECTOS | ➤ MEJORAR LA IMAGEN Y LOS PROCESOS AL MOMENTO SE SERVIR A LA CIUDADANÍA. |
| EFFECTOS DIRECTOS | ➤ PROCESOS MAL APLICADOS O MAL DESARROLLADOS. | FINES DIRECTOS | ➤ TENER UNA ACCIÓN EN LA ACTUALIZACIÓN DE NUESTROS MANUALES Y REGLAMENTOS, DE ACUERDO A LAS NECESIDADES D CADA ÁREA Y AL DESARROLLO SOCIAL EN NUESTRO MUNICIPIO. |
| PROBLEMA CENTRAL REGLAMENTOS, Y MANUALES ADMINISTRATIVOS A NIVEL MUNICIPAL DESACTUALIZADOS. | | OBJETIVO GENERAL CREAR LA CULTURA DE UNA ADMINISTRACIÓN EFICIENTE EN BASE A PROCEDIMIENTOS FUNDAMENTADOS EN LAS LEYES ACTUALES QUE NOS RIGEN COMO MUNICIPIO. | |



H. AYUNTAMIENTO DE CANDELARIA
ESTADO DE CAMPECHE
2015-2018
ACCIÓN Y DESARROLLO PARA TODOS



| | | | |
|-------------------------|--|--------------------------|--|
| CAUSAS DIRECTAS | ➤ POCO INTERÉS DE LAS ÁREAS EN SU ACTUALIZACIÓN. | MEDIOS DIRECTOS | ➤ TRABAJAR CON LAS DIRECCIONES DEL H. AYUNTAMIENTO, EN BASE A LO YA ESTABLECIDO. |
| CAUSAS INDIRECTA | ➤ USOS Y COSTUMBRES DE LA MANERA DE REALIZAR ACTIVIDADES EN LA ADMINISTRACIÓN MUNICIPAL, TOMANDO COMO BASE MANUALES Y REGLAMENTOS PUBLICADOS POR ADMINISTRACIONES PASADAS. | MEDIOS INDIRECTOS | ➤ CAPACITACIONES POR MEDIO DE INDEFOS DEL ESTADO. |

ELEMENTOS DE LA M I R

| |
|--|
| MATRIZ DE INDICADORES. |
| OBJETIVO DEL EJE ACCIÓN GUBERNAMENTAL DEL PMD: REALIZAR UNA REFORMA ADMINISTRATIVA DIRIGIDA A LA INNOVACIÓN CONSTANTE DE PROCESOS A QUE SE DISPONGAN PARA EL DESEMPEÑO INSTITUCIONAL. |
| OBJETIVO SECTORIAL, INSTITUCIONAL, ESPECIAL O REGIONAL: LOGRAR QUE LA ADMINISTRACIÓN PÚBLICA MUNICIPAL SE RIJA DE LEYES Y REGLAMENTOS ACTUALES PARA EL BUEN DESEMPEÑO Y CUMPLIR CON EL FIN DE PRESTAR SERVICIOS CON ACCIÓN Y DESARROLLO PARA TODOS. |



H. AYUNTAMIENTO DE CANDELARIA
ESTADO DE CAMPECHE
2015-2018
ACCIÓN Y DESARROLLO PARA TODOS



OBJETIVO ESTRATÉGICO DE LA DEPENDENCIA O ENTIDAD: ORGANIZACIÓN INTERNA PARA UN TRABAJO EFICAZ Y CON MEJORES RESULTADOS.

PROGRAMA PRESUPUESTARIO: VALIDACIÓN COORDINA CON TODOS LOS DEPARTAMENTOS QUE CONFORMAN EL H. AYUNTAMIENTO, LOS REGLAMENTOS Y MANUALES PARA SU ACTUALIZACIÓN.

| RESUMEN NARRATIVO | INDICADORES | | | MEDIOS DE VERIFICACIÓN | SUPUESTOS |
|--|----------------------|-------------------|------------------------|-------------------------------------|---|
| | NOMBRE DEL INDICADOR | MÉTODO DE CALCULO | FRECUENCIA DE MEDICIÓN | | |
| FIN: GARANTIZAR EL BUEN FUNCIONAMIENTO DE LA ADMINISTRACIÓN PÚBLICA MUNICIPAL. | ORGANIZACIONAL | PORCENTAJE | SEMESTRAL | ENCUESTAS DE DESEMPEÑO AL PERSONAL. | TRABAJAR CON MANUALES Y REGLAMENTOS ACTUALIZADOS. |
| PROPÓSITO: QUE LOS PROCESOS ADMINISTRATIVOS ESTÉN BIEN ORIENTADOS Y | ORGANIZACIONAL | PORCENTAJE | SEMESTRAL | ENCUESTAS DE SATISFACCIÓN A LOS | PROCEDIMIENTOS APLICADOS DE MANERA CORRECTA. |



H. AYUNTAMIENTO DE CANDELARIA
ESTADO DE CAMPECHE
2015-2018
ACCIÓN Y DESARROLLO PARA TODOS



| | | | | | |
|---|----------------|-----|---------------|--|---|
| SUSTENTADOS CONFORME A LAS LEYES. | | | | CIUDADANOS. | |
| COMPONENTES: CONTAR CON UN MANUAL DE ORGANIZACIÓN Y REGLAMENTOS ACTUALIZADOS. | ORGANIZACIONAL | N/A | N/A | MEDIANTE LA PUBLICACIÓN DEL PERIÓDICO OFICIAL DEL ESTADO. | DISTRIBUCIÓN EN LAS ÁREAS CORRESPONDIENTES. |
| ACTIVIDADES: CREAR GRUPOS DE TRABAJO. VALIDACIÓN DE ÁREAS JURÍDICAS CORRESPONDIENTES. APROBACIÓN Y PUBLICACIÓN CORRESPONDIENTE. | ORGANIZACIONAL | N/A | INDETERMINADO | AVANCE DE LAS ACTIVIDADES TOMANDO COMO PUNTO FINAL LA PUBLICACIÓN EN EL PERIÓDICO OFICIAL. | COMPROMISO DE PARTICIPACIÓN DE LA ADMINISTRACIÓN PÚBLICA MUNICIPAL 2015-2018. |



H. AYUNTAMIENTO DE CANDELARIA
ESTADO DE CAMPECHE
2015-2018
ACCIÓN Y DESARROLLO PARA TODOS



DEFINICIÓN DE LA ESTRUCTURA ANALÍTICA DEL
MARCO LÓGICO.

EJE DEL PMD ACCIÓN GUBERNAMENTAL.

SIMPLIFICACIÓN DE TRÁMITES Y PROCEDIMIENTOS.

| ÁRBOL DEL PROBLEMA | | ÁRBOL DE OBJETIVOS | |
|---|--|--|--|
| EFFECTOS INDIRECTOS | <ul style="list-style-type: none"> ➤ TRUNCAMIENTO E LOS PROCESOS PARA OTRAS DEPENDENCIAS DONDE SE REQUIEREN CIERTOS DOCUMENTOS ➤ COMO REQUISITO. | FINES INDIRECTOS | <ul style="list-style-type: none"> ➤ MEJORAR LOS PROCESOS Y SERVICIOS LA ADMINISTRACIÓN PÚBLICA MUNICIPAL. |
| EFFECTOS DIRECTOS | <ul style="list-style-type: none"> ➤ LARGO TIEMPO DE ESPERA. ➤ INCUMPLIMIENTO EN REQUISITOS INNECESARIOS. | FINES DIRECTOS | <ul style="list-style-type: none"> ➤ SIMPLIFICAR LOS TRÁMITES ADMINISTRATIVOS, LOS TIEMPOS DE RESPUESTA Y LOS COSTOS PARA LOS USUARIOS. |
| PROBLEMA CENTRAL. TRAMITES ADMINISTRATIVOS COSTOSOS Y CON EXCESO DE REQUISITOS DE OTRAS DEPENDENCIAS. | | OBJETIVO GENERAL PRESTAR UN MEJOR SERVICIO A LA CIUDADANÍA CON ATENCIÓN PERSONALIZADA EN EL CUMPLIMIENTO DE SUS NECESIDADES PRIMORDIALES, ASÍ MISMO LO SERVICIOS INTERNOS QUE SE PRESTAN EN LAS ÁREAS QUE CONFORMAN EL AYUNTAMIENTO. | |
| CAUSAS DIRECTAS | <ul style="list-style-type: none"> ➤ FALTA DE RECURSOS DE LOS CIUDADANOS PARA TRAMITAR EN | MEDIOS DIRECTOS | <ul style="list-style-type: none"> ➤ BUENA ATENCIÓN DESDE RECEPCIÓN PARA |



**H. AYUNTAMIENTO DE CANDELARIA
ESTADO DE CAMPECHE
2015-2018
ACCIÓN Y DESARROLLO PARA TODOS**



| | | | |
|-------------------------|----------------------------|--------------------------|---|
| | OTRAS DE PENDENCIAS. | | CANALIZAR E INFORMAR DE MANERA CORRECTA. |
| CAUSAS INDIRECTA | ➤ REQUISITOS INNECESARIOS. | MEDIOS INDIRECTOS | ➤ MANEJAR UN ESQUEMA DE SERVICIOS Y REQUISITOS QUE PRESTA LA SECRETARIA CON COSTOS Y TIEMPOS E RESPUESTA. |

ELEMENTOS DE LA M I R

| |
|--|
| MATRIZ DE INDICADORES. |
| OBJETIVO DEL EJE ACCIÓN GUBERNAMENTAL DEL PMD: REALIZAR UNA REFORMA ADMINISTRATIVA DIRIGIDA A LA INNOVACIÓN CONSTANTE DE PROCESOS A QUE SE DISPONGAN PARA EL DESEMPEÑO INSTITUCIONAL. |
| OBJETIVO SECTORIAL, INSTITUCIONAL, ESPECIAL O REGIONAL: MEJORAR LOS PROCESOS ADMINISTRATIVOS PARA REDUCIR COSTOS Y TIEMPO DE ESPERA. |
| OBJETIVO ESTRATÉGICO DE LA DEPENDENCIA O ENTIDAD: SIMPLIFICACIÓN DE PROCESOS MEDIANTE EL SONDEO DE LAS NECESIDADES PRIMORDIALES RESPECTO A TRAMITES ADMINISTRATIVOS. |
| PROGRAMA PRESUPUESTARIO: SIMPLIFICACIÓN DE TRÁMITES Y PROCEDIMIENTOS. |



H. AYUNTAMIENTO DE CANDELARIA
ESTADO DE CAMPECHE
2015-2018
ACCIÓN Y DESARROLLO PARA TODOS



| RESUMEN NARRATIVO | INDICADORES | | | MEDIOS DE VERIFICACIÓN | SUPUESTOS |
|--|----------------------|-------------------|------------------------|---|---|
| | NOMBRE DEL INDICADOR | MÉTODO DE CALCULO | FRECUENCIA DE MEDICIÓN | | |
| FIN: MEJORAR EL DESEMPEÑO DE LA ADMINISTRACIÓN PUBLICA ANTE ESTE TIPO DE SERVICIOS. | ESTRATÉGICO | PORCENTAJE | MENSUAL | CONCENTRADO DE TRAMITES | CIUDADANÍA SATISFECHA POR LOS SERVICIOS DE LA ADMINISTRACIÓN PÚBLICA MUNICIPAL. |
| PROPÓSITO: CUMPLIR EN TIEMPO Y FORMA CON LAS SOLICITUDES DE LA CIUDADANÍA ASI MISMO DE LAS ÁREAS Y DEPENDENCIAS. | ESTRATÉGICO | PORCENTAJE | MENSUAL | CONCENTRADO DE TRÁMITES REALIZADOS CON FECHAS DE SOLICITUD Y FECHAS DE RESPUESTA. | CORRECTA CANALIZACIÓN DE LAS SOLICITUDES. |
| COMPONENTES: BUEN DESEMPEÑO DEL PERSONAL ADMINISTRATIVO | ESTRATÉGICO | PORCENTAJE | MENSUAL. | REGISTROS DE SERVICIOS PRESTADOS | PRESTACIÓN DE LOS SERVICIOS. |



H. AYUNTAMIENTO DE CANDELARIA
ESTADO DE CAMPECHE
2015-2018
ACCIÓN Y DESARROLLO PARA TODOS



| | | | | | |
|---|---------------------|--------------------|----------------|---|---|
| <p>ACTIVIDADES:</p> <p>RECEPCIÓN Y REVISIÓN DE SOLICITUDES CON LOS REQUISITOS NECESARIOS.</p> <p>EXPEDICIÓN DE CONSTANCIAS EN GENERAL A CIUDADANOS.</p> <p>CANALIZACIÓN AL ÁREA CORRESPONDIENTE.</p> <p>RESPUESTA INMEDIATA.</p> | <p>ESTRATÉGICO.</p> | <p>PORCENTAJE.</p> | <p>MENSUAL</p> | <p>SOLICITUDES RECIBIDAS, SOLICITUDES ATENDIDAS SATISFACTORIAMENTE.</p> | <p>CORRECTA ATENCIÓN A LA CIUDADANÍA POR PARTE DEL PERSONAL A CARGO DE ESTE DEPARTAMENTO.</p> |
|---|---------------------|--------------------|----------------|---|---|



**H. AYUNTAMIENTO DE CANDELARIA
ESTADO DE CAMPECHE
2015-2018
ACCIÓN Y DESARROLLO PARA TODOS**



**DEFINICIÓN DE LA ESTRUCTURA ANALÍTICA DEL
MARCO LÓGICO.**

EJE DEL PMD ACCIÓN GUBERNAMENTAL.

JUNTA MUNICIPAL DE RECLUTAMIENTO DEL SERVICIO MILITAR.

| ÁRBOL DEL PROBLEMA | | ÁRBOL DE OBJETIVOS | |
|---|--|---|--|
| EFFECTOS INDIRECTOS | <ul style="list-style-type: none"> ➤ GRAN SECTOR DEL MUNICIPIO DE CANDELARIA NO LLEGA A TIEMPO LA INFORMACIÓN PARA TRAMITES DE LA JUNTA MUNICIPAL DE RECLUTAMIENTO | FINES INDIRECTOS | <ul style="list-style-type: none"> ➤ HACER LLEGAR A TODAS LAS COMUNIDADES DEL MUNICIPIO DE CANDELARIA TODA INFORMACIÓN EN TIEMPO Y FORMA. |
| EFFECTOS DIRECTOS | <ul style="list-style-type: none"> ➤ GRAN PORCENTAJE DE JÓVENES QUE NO CUENTAN CON SU CARTILLA NACIONAL DEL SERVICIO MILITAR. ➤ INCUMPLIMIENTO CON LAS METAS ESTABLECIDAS PARA EL MUNICIPIO. | FINES DIRECTOS | <ul style="list-style-type: none"> ➤ LOGRAR CON EL CUMPLIMIENTO DE METAS ESTABLECIDAS POR LA SEDENA |
| PROBLEMA CENTRAL. DIFÍCIL ACCESO Y COMUNICACIÓN DE COMUNIDADES A LA CABECERA MUNICIPAL. | | OBJETIVO GENERAL BRINDAR FACILIDADES A TODOS LOS JÓVENES DEL MUNICIPIO PARA REALIZAR LOS TRÁMITES DE PRE CARTILLAS Y CARTILLAS MILITARES EN COORDINACIÓN CON LA SEDENA | |



H. AYUNTAMIENTO DE CANDELARIA
ESTADO DE CAMPECHE
2015-2018
ACCIÓN Y DESARROLLO PARA TODOS



| | | | |
|-------------------------|--|--------------------------|---|
| CAUSAS DIRECTAS | ➤ COMUNIDADES DE DIFÍCIL ACCESO Y DE ESCASOS RECURSOS PARA ACERCARSE A LA CABECERA MUNICIPAL. | MEDIOS DIRECTOS | ➤ COORDINACIÓN CON LOS COMISARIOS Y AGENTES MUNICIPALES PARA ACERCAR EL SERVICIO A SUS COMUNIDADES. |
| CAUSAS INDIRECTA | ➤ LENTO DESARROLLO EN GRAN PARTE DEL MUNICIPIO EN CUANTO A CAMINOS DE ACCESO Y COMUNICACIONES. | MEDIOS INDIRECTOS | ➤ MEDIANTE DIFUSIÓN DEL SERVICIO DE LA JUNTA MUNICIPAL DE RECLUTAMIENTO. |

ELEMENTOS DE LA M I R

| |
|--|
| MATRIZ DE INDICADORES. |
| OBJETIVO DEL EJE ACCIÓN GUBERNAMENTAL DEL PMD: REALIZAR UNA REFORMA ADMINISTRATIVA DIRIGIDA A LA INNOVACIÓN CONSTANTE DE PROCESOS A QUE SE DISPONGAN PARA EL DESEMPEÑO INSTITUCIONAL. |
| OBJETIVO SECTORIAL, INSTITUCIONAL, ESPECIAL O REGIONAL: CUMPLIMIENTO DE METAS. |
| OBJETIVO ESTRATÉGICO DE LA DEPENDENCIA O ENTIDAD: BRINDAR FACILIDADES MEDIANTE LA CORRECTA DIFUSIÓN DEL SERVICIO DE |



H. AYUNTAMIENTO DE CANDELARIA
ESTADO DE CAMPECHE
2015-2018
ACCIÓN Y DESARROLLO PARA TODOS



JUNTA MUNICIPAL DE RECLUTAMIENTO.

PROGRAMA PRESUPUESTARIO: JUNTA MUNICIPAL DE RECLUTAMIENTO DEL SERVICIO MILITAR.

| RESUMEN NARRATIVO | INDICADORES | | | MEDIOS DE VERIFICACIÓN | SUPUESTOS |
|---|----------------------|-------------------|------------------------|---|--|
| | NOMBRE DEL INDICADOR | MÉTODO DE CALCULO | FRECUENCIA DE MEDICIÓN | | |
| FIN: AUMENTAR EL PORCENTAJE DE JÓVENES QUE CUENTEN CON SU CARTILLA NACIONAL DEL SERVICIO MILITAR. | ESTRATÉGICO | PORCENTAJE | ANUAL | COMPARATIVO DE REGISTROS AL SERVICIO DE CARTILLA MILITAR CON REGISTROS DE JÓVENES QUE CUMPLEN SU MAYORÍA DE EDAD. | DISTRIBUIR ADECUADA Y OPORTUNAMENTE LA INFORMACIÓN |



H. AYUNTAMIENTO DE CANDELARIA
ESTADO DE CAMPECHE
2015-2018
ACCIÓN Y DESARROLLO PARA TODOS



| | | | | | |
|--|------------------------------------|-----------------------------------|-----------------------------|---|---|
| <p>PROPÓSITO: CUMPLIR CON LAS METAS ENCOMENDADAS POR LA SEDENA PARA EL MUNICIPIO DE CANDELARIA.</p> | <p align="center">ESTRATÉGICO</p> | <p align="center">PORCENTAJE</p> | <p align="center">ANUAL</p> | <p>COMPARATIVO DE JÓVENES REGISTRADOS CON CARTILLAS ASIGNADAS AL MUNICIPIO.</p> | <p>LLEVAR EL SERVICIO A COMUNIDADES ESTRATÉGICAS.</p> |
| <p>COMPONENTES: ENFOQUE EN EL LOGRO DE METAS Y OBJETIVOS.</p> | <p align="center">ESTRATÉGICO</p> | <p align="center">PORCENTAJE</p> | <p align="center">ANUAL</p> | <p>COMPARATIVO CON AÑOS ANTERIORES.</p> | <p>OBTENER RESULTADOS POSITIVOS.</p> |
| <p>ACTIVIDADES: REALIZAR DIFUSIÓN DE LOS TIEMPOS Y FECHAS ASÍ COMO DE LOS REQUISITOS PARA REALIZAR EL TRÁMITE. ESTAR EN CONSTANTE COMUNICACIÓN CON LA SEDENA RECEPCIÓN DE DOCUMENTACIÓN PARA SU REVISIÓN.</p> | <p align="center">ESTRATÉGICO.</p> | <p align="center">PORCENTAJE.</p> | <p align="center">ANUAL</p> | <p>REGISTRO DE CONSCRIPTOS EN COMPARACIÓN CON CARTILLAS ASIGNADAS.</p> | <p>PROMOCIÓN Y APLICACIÓN ADECUADA</p> |



H. AYUNTAMIENTO DE CANDELARIA
ESTADO DE CAMPECHE
2015-2018
ACCIÓN Y DESARROLLO PARA TODOS



| | | | | | |
|--|--|--|--|--|--|
| ENTREGA DE CARTILLA MILITAR LIBERADA EN COORDINACIÓN DEL H. AYUNTAMIENTO CON LA SEDENA. | | | | | |
|--|--|--|--|--|--|



H. AYUNTAMIENTO DE CANDELARIA
ESTADO DE CAMPECHE
2015-2018
ACCIÓN Y DESARROLLO PARA TODOS



MARCO LÓGICO.

EJE DEL PMD ACCIÓN GUBERNAMENTAL.

CONTROL Y ADMINISTRACIÓN DEL ARCHIVO MUNICIPAL.

| ÁRBOL DEL PROBLEMA | | ÁRBOL DE OBJETIVOS | |
|--|---|--|--|
| EFFECTOS INDIRECTOS | ➤ RETRASO EN LOS REQUERIMIENTOS DE INFORMACIÓN. | FINES INDIRECTOS | ➤ MEJORAR EL ACCESO Y TIEMPO DE RESPUESTA A SOLICITUDES DE INFORMACIÓN. |
| EFFECTOS DIRECTOS | ➤ DEFICIENCIA EN EL ACCESO DE INFORMACIÓN ➤ CLASIFICACIÓN ERRÓNEA DEL ARCHIVO MUNICIPAL. | FINES DIRECTOS | ➤ DAR CUMPLIMIENTO DE ACUERDO A LO ESTIPULADO EN LA LEY DE ARCHIVOS DEL ESTADO DE CAMPECHE, REFERENTE A LA CREACIÓN DEL ARCHIVO MUNICIPAL Y SU RESPECTIVA CLASIFICACIÓN. |
| PROBLEMA CENTRAL. DISPERSIÓN DE LOS ARCHIVOS DE CADA ÁREA QUE CONFORMA EL H. AYUNTAMIENTO MUNICIPAL. | | OBJETIVO GENERAL CONCENTRAR Y ORDENAR EL ARCHIVO MUNICIPAL DEL H. AYUNTAMIENTO CONFORME A LA LEY DE ARCHIVOS DEL ESTADO DE | |



**H. AYUNTAMIENTO DE CANDELARIA
ESTADO DE CAMPECHE
2015-2018
ACCIÓN Y DESARROLLO PARA TODOS**



| | | | |
|-------------------------|---|--------------------------|--|
| | | CAMPECHE. | |
| CAUSAS DIRECTAS | ➤ POCA IMPORTANCIA EN ADMINISTRACIONES PASADAS EN LA CONFORMACIÓN DEL ARCHIVO MUNICIPAL. | MEDIOS DIRECTOS | ➤ POR MEDIO DEL ÁREA DE LA SECRETARIA, TOMAR EL CONTROL DE LA CREACIÓN Y ORGANIZACIÓN DEL ARCHIVO MUNICIPAL. |
| CAUSAS INDIRECTA | ➤ FALTA DE RECURSOS PARA EL ARRENDAMIENTO U ADAPTACIÓN DE UN ESPACIO DESTINADO A LA CREACIÓN DEL ARCHIVO MUNICIPAL. | MEDIOS INDIRECTOS | ➤ CONTEMPLAR EN NUESTRO PRESUPUESTO RECURSOS PARA LOGRAR EL OBJETIVO. |

ELEMENTOS DE LA M I R

| |
|---|
| MATRIZ DE INDICADORES. |
| OBJETIVO DEL EJE ACCIÓN GUBERNAMENTAL DEL PMD: REALIZAR UNA REFORMA ADMINISTRATIVA DIRIGIDA A LA INNOVACIÓN CONSTANTE DE PROCESOS A QUE SE DISPONGAN PARA EL DESEMPEÑO INSTITUCIONAL. |
| OBJETIVO SECTORIAL, INSTITUCIONAL, ESPECIAL O REGIONAL: DAR CUMPLIMIENTO A LA LEY GENERAL DE ARCHIVOS DEL ESTADO DE CAMPECHE. |
| OBJETIVO ESTRATÉGICO DE LA DEPENDENCIA O ENTIDAD: CONTROLAR Y ADMINISTRAR EL ARCHIVO MUNICIPAL CON LA FINALIDAD DE MEJORAR EL ACCESO A LOS MISMOS Y CUMPLIR EN TIEMPO Y FORMA CON REQUERIMIENTOS NECESARIOS PARA EL BUEN DESEMPEÑO DE LA ADMINISTRACIÓN PÚBLICA. |



H. AYUNTAMIENTO DE CANDELARIA
ESTADO DE CAMPECHE
2015-2018
ACCIÓN Y DESARROLLO PARA TODOS



PROGRAMA PRESUPUESTARIO: CONTROL Y ADMINISTRACIÓN DEL ARCHIVO MUNICIPAL.

| RESUMEN NARRATIVO | INDICADORES | | | MEDIOS DE VERIFICACIÓN | SUPUESTOS |
|--|----------------------|-------------------|------------------------|--|---|
| | NOMBRE DEL INDICADOR | MÉTODO DE CALCULO | FRECUENCIA DE MEDICIÓN | | |
| FIN: CONFORMACIÓN DEL ARCHIVO MUNICIPAL | ESTRATÉGICO | PORCENTAJE | MENSUAL | REGISTROS DE ARCHIVOS POR DIRECCIÓN. | INTERÉS EN EL TEMA POR CADA UNA DE LAS ÁREAS. |
| PROPÓSITO: DAR CUMPLIMIENTO A LO ESTABLECIDO EN LA LEY DE ARCHIVOS DEL ESTADO DE CAMPECHE. | ESTRATÉGICO | PORCENTAJE | MENSUAL | BITÁCORAS DE CLASIFICACIÓN DE ARCHIVOS | COOPERACIÓN POR LAS ÁREAS. |
| COMPONENTES: ASIGNACIÓN DE ESPACIO DESTINADO PARA LA CREACIÓN DEL ARCHIVO MUNICIPAL | ORGANIZACIONAL | N/A | N/A | N/A | CONTAR CON RECURSOS EN EL MUNICIPIO. |



H. AYUNTAMIENTO DE CANDELARIA
ESTADO DE CAMPECHE
2015-2018
ACCIÓN Y DESARROLLO PARA TODOS



| | | | | | |
|---|--------------|------------|-------|--|---|
| <p>ACTIVIDADES:</p> <p>REQUERIR LOS ARCHIVOS DE CADA ÁREA CONFORME A LO ESTIPULADO EN LA LEY DE ARCHIVOS DEL ESTADO DE CAMPECHE.</p> <p>ORDENAR EL ARCHIVO MUNICIPAL.</p> <p>CONTROLAR EL BUEN FUNCIONAMIENTO DEL ARCHIVO MUNICIPAL.</p> | ESTRATÉGICO. | PORCENTAJE | ANUAL | BITÁCORAS DE ACCESO Y CONSULTA AL ARCHIVO MUNICIPAL. | LOGRAR LA CONFORMACIÓN EN UN CIEN POR CIENTO. |
|---|--------------|------------|-------|--|---|



H. AYUNTAMIENTO DE CANDELARIA
ESTADO DE CAMPECHE
2015-2018
ACCIÓN Y DESARROLLO PARA TODOS



MARCO LÓGICO.

EJE DEL PMD ACCIÓN GUBERNAMENTAL.

INSPECCIONES DE CONTROL DE ALCOHOLES EN EL MUNICIPIO.

| ÁRBOL DEL PROBLEMA | | ÁRBOL DE OBJETIVOS | |
|--|--|--|--|
| EFFECTOS INDIRECTOS | ➤ INCREMENTO DE INCIDENTES DELICTIVOS. | FINES INDIRECTOS | ➤ DISMINUIR EL ÍNDICE DE INCIDENTES A CAUSA DE LA VENTA Y CONSUMO DE BEBIDAS ALCOHÓLICAS CLANDESTINAS. |
| EFFECTOS DIRECTOS | ➤ ALTO ÍNDICE DE ALCOHOLISMO EN EL MUNICIPIO. ➤ INCREMENTO DE DENUNCIAS CIUDADANAS POR PROBLEMAS A CAUSA DE ESTOS ESPACIOS. | FINES DIRECTOS | ➤ LOGRAR UN CONTROL MEDIANTE INSPECCIONES DE RUTINA EN ATENCIÓN A LAS DENUNCIAS CIUDADANAS. |
| PROBLEMA CENTRAL. INCREMENTO EN ESPACIOS CLANDESTINOS DE VENTA Y CONSUMO DE BEBIDAS ALCOHÓLICAS EN EL MUNICIPIO DE CANDELARIA. | | OBJETIVO GENERAL MANTENER CONTROLADA LA VENTA Y CONSUMO DE BEBIDAS ALCOHÓLICAS, EN APEGO A LA LEY. | |
| CAUSAS DIRECTAS | ➤ REFORMAS EN LA LEY DE ALCOHOLES DEL ESTADO DE CAMPECHE. | MEDIOS DIRECTOS | ➤ SANCIONES INMEDIATAS CONFORME A LA LEY. |



H. AYUNTAMIENTO DE CANDELARIA
ESTADO DE CAMPECHE
2015-2018
ACCIÓN Y DESARROLLO PARA TODOS



| | | | |
|--------------------------------|---|---------------------------------|--|
| <p>CAUSAS INDIRECTA</p> | <p>➤ INCONCIENCIA DE LAS PERSONAS QUE REALIZAN ESTE TIPO DE ACTIVIDADES DE MANERA ILEGAL.</p> | <p>MEDIOS INDIRECTOS</p> | <p>➤ CREAR CONCIENCIA EN LA CIUDADANÍA DE LOS RIESGOS SOCIALES Y PENALES QUE IMPLICA ACTUAR DE FORMA ILEGAL.</p> |
|--------------------------------|---|---------------------------------|--|

ELEMENTOS DE LA M I R

| | |
|--|--|
| MATRIZ DE INDICADORES. | |
| OBJETIVO DEL EJE ACCIÓN GUBERNAMENTAL DEL PMD: REALIZAR UNA REFORMA ADMINISTRATIVA DIRIGIDA A LA INNOVACIÓN CONSTANTE DE PROCESOS A QUE SE DISPONGAN PARA EL DESEMPEÑO INSTITUCIONAL. | |
| OBJETIVO SECTORIAL, INSTITUCIONAL, ESPECIAL O REGIONAL: DAR CUMPLIMIENTO A LA LEY DE VETA Y CONSUMO DE BEBIDAS ALCOHÓLICAS DEL ESTADO DE CAMPECHE. | |
| OBJETIVO ESTRATÉGICO DE LA DEPENDENCIA O ENTIDAD: MANTENER CONTROLADA LA VENTA Y CONSUMO DE BEBIDAS ALCOHÓLICAS, EN APEGO A LA LEY. | |
| PROGRAMA PRESUPUESTARIO: <u>INSPECCIONES DE CONTROL DE ALCOHOLES EN EL MUNICIPIO.</u> | |



H. AYUNTAMIENTO DE CANDELARIA
ESTADO DE CAMPECHE
2015-2018
ACCIÓN Y DESARROLLO PARA TODOS



| RESUMEN NARRATIVO | INDICADORES | | | MEDIOS DE VERIFICACIÓN | SUPUESTOS |
|---|----------------------|-------------------|------------------------|---|---|
| | NOMBRE DEL INDICADOR | MÉTODO DE CALCULO | FRECUENCIA DE MEDICIÓN | | |
| FIN: CONTROL DE LA VENTA Y CONSUMO DE BEBIDAS ALCOHÓLICAS EN EL MUNICIPIO. | ORGANIZACIONAL | PORCENTAJE | MENSUAL | REGISTROS DE DENUNCIAS CIUDADANAS. | INTERÉS DE LOS CIUDADANOS EN DENUNCIAR ACTOS ILÍCITOS. |
| PROPÓSITO: DAR CUMPLIMIENTO A LO ESTABLECIDO EN LA LEY DE VENTA Y CONSUMO DE BEBIDAS ALCOHÓLICAS EL ESTADO DE CAMPECHE. | ORGANIZACIONAL | PORCENTAJE | MENSUAL | BITÁCORAS DE EXPENDIOS BARES Y CANTINAS Y SU DEBIDO FUNCIONAMIENTO. | CUMPLIMIENTO DE LA NORMATIVIDAD PARA EL FUNCIONAMIENTO. |
| COMPONENTES: TRABAJOS DE INSPECCIÓN EN COORDINACIÓN CON SEGURIDAD PÚBLICA Y COPRISCAM. | ORGANIZACIONAL | PORCENTAJE | MENSUAL | BITÁCORA E INSPECCIONES REDUCACIÓN O AUMENTO DE LOS INCIDENTES. | CUMPLIMIENTO DE LOS SERVIDORES PÚBLICOS. |



H. AYUNTAMIENTO DE CANDELARIA
ESTADO DE CAMPECHE
2015-2018
ACCIÓN Y DESARROLLO PARA TODOS



| | | | | | |
|---|----------------|------------|---------|--------------------------|-----------------------------------|
| ACTIVIDADES: REALIZAR INSPECCIONES DE RUTINA EN COORDINACIÓN CON SEGURIDAD PÚBLICA Y COPRISCAM , EN CANTINAS, EXPENDIOS Y BARES DONDE SE REALIZA VENTA Y CONSUMO DE BEBIDAS ALCOHÓLICAS. ATENCIÓN Y REVISIÓN DE DENUNCIAS CIUDADANAS SOBRE CLANDESTINOS. | ORGANIZACIONAL | PORCENTAJE | MENSUAL | BITÁCORAS DE RESULTADOS. | CUMPLIMIENTO DE LAS INSPECCIONES. |
|---|----------------|------------|---------|--------------------------|-----------------------------------|



H. AYUNTAMIENTO DE CANDELARIA
ESTADO DE CAMPECHE
2015-2018
ACCIÓN Y DESARROLLO PARA TODOS



SERVICIOS PUBLICOS

MATRIZ DE INDICADORES

RASTRO

| NIVEL | RESUMEN NARRATIVO | INDICADORES | | | MEDIOS DE VERIFICACIÓN | SUPUESTOS |
|-------------------|---|------------------------------------|---|--|--|---|
| | | INDICADOR | METODO DE CALCULO | FRECIENCIA DE MEDICIÓN | | |
| F I N | MEJORAR LA CALIDAD EN EL SERVICIO DE RASTRO | INDICE DE SATISFACCIÓN | (USUARIOS SATISFECHOS/TOTAL DE USUARIOS)*100 | Anual | ENCUESTAS | |
| | P1 Propósito | PERSONAL ADECUADO | INDICE DE PERSONAL ADECUADO | TOTAL DE PERSONAL QUE CUMPLE CON EL PERFIL/TOTAL DE PERSONAL QUE REQUIERE CAPACITACION | Anual | LISTAS DE CONSTANCIAS Y PERFILES DE PUESTOS |
| P1C1 Actividad | CAPACITACIÓN CONSTANTE EN LA MEDIDA DE LO POSIBLE | INDICE DE CAPACITACIONES APLICADAS | NUMERO DE PERSONAL CAPACITADO/TOTAL DE PERSONAL QUE REQUIERE CAPACITACIÓN | Anual | CAPACITACIONES APLICADAS Y CONSTANCIAS | |
| P2 Propósito | CONTAR CON INFRAESTRUCTURA Y EQUIPAMIENTO ADECUADOS | | | | | |
| P2C1 Actividad | ADQUIRIR EQUIPAMIENTO Y MEJORAR INFRAESTRUCTURA | | | | | |
| P2C2 Actividad | GESTIONAR RECURSOS SUFICIENTES | | PRESUPUESTO PARA AÑO EVALUADO/PRESUPUESTO REQUERIDO | ANUAL | APROBACIONES | |
| | | | | | | |



H. AYUNTAMIENTO DE CANDELARIA
ESTADO DE CAMPECHE
2015-2018
ACCIÓN Y DESARROLLO PARA TODOS



SERVICIOS PUBLICOS

MATRIZ DE INDICADORES

PANTEÓN

| NIVEL | RESUMEN NARRATIVO | INDICADORES | | | MEDIOS DE VERIFICACIÓN | SUPUESTOS |
|-----------------|--|-----------------------------------|--|------------------------|----------------------------------|-----------|
| | | INDICADOR | METODO DE CALCULO | FRECIENCIA DE MEDICIÓN | | |
| F I N | SERVICIO DE CEMENTERIO SUFICIENTE Y ADECUADO | INDICE DE SATURACION DE PANTEONES | DEMANDA POTENCIAL /ESPACIOS DISPONIBLES | ANUAL | FORMATO DE REPORTES DE PANTEONES | |
| | ADECUADA INFRAESTRUCTURA | INDICE DE INFRAESTRUCTURA | TOTAL DE INFRAESTRUCTURA EXISTENTE/TOTAL DE INFRAESTRUCTURA REQUERIDA | ANUAL | FORMATO DE REPORTES DE PANTEONES | |
| P1 Propósito | DAR MANTENIMIENTO ADECUADO A LAS FOSAS Y AREAS COMUNES | INDICE DE MANTENIMIENTO | NUMERO DE MANTENIMIENTO REALIZADOS/NUMERO DE MANTENIMIENTOS REQUERIDOS | ANUAL | FORMATO DE REPORTES DE PANTEONES | |

SERVICIOS PUBLICOS



H. AYUNTAMIENTO DE CANDELARIA
ESTADO DE CAMPECHE
2015-2018
ACCIÓN Y DESARROLLO PARA TODOS



MATRIZ DE INDICADORES

PARQUES Y JARDINES

| NIVEL | RESUMEN NARRATIVO | INDICADORES | | | MEDIOS DE VERIFICACIÓN | SUPUESTOS |
|-------------------|---|----------------------------------|---|--|---------------------------|---------------------------|
| | | INDICADOR | METODO DE CALCULO | FRECUENCIA DE MEDICIÓN | | |
| F I N | MEJORAR EL ESTADO DE LOS PARQUES, PARA EL USO DE LA POBLACIÓN | INDICE DE PARQUES EN BUEN ESTADO | TOTAL DE PARQUES ATENDIDOS/PARQUES QUE REQUIEREN ATENCION | ANUAL | ENCUESTAS | |
| | P1 Propósito | MEJORAR EL MANTENIMIENTO | PORCENTAJE DE MANTENIMIENTO | [NUMERO DE PARQUES QUE SE LES DIO MANTENIMIENTO EN EL AÑO FINAL/TOTAL DE PARQUES DEL AÑO FINAL] *100 | ANUAL | REGISTROS ADMINISTRATIVOS |
| P1C1 Actividad | CONTAR CON EQUIPO DE TRABAJO | NIVEL DE EQUIPAMIENTO | TOTAL DE EQUIPO DE TRABAJO EXISTENTE /TOTAL DE EQUIPO NECESARIO | SEMESTRAL | REGISTROS ADMINISTRATIVOS | |

SERVICIOS PUBLICOS

MATRIZ DE INDICADORES



H. AYUNTAMIENTO DE CANDELARIA
ESTADO DE CAMPECHE
2015-2018
ACCIÓN Y DESARROLLO PARA TODOS



MERCADO

| NIVEL | RESUMEN NARRATIVO | INDICADORES | | | MEDIOS DE VERIFICACIÓN | SUPUESTOS |
|-------------------|---|---|---|--|---------------------------|-----------|
| | | INDICADOR | METODO DE CALCULO | FRECUENCIA DE MEDICIÓN | | |
| F I N | MEJORAR LA CALIDAD DE SERVICIO DEL MERCADO | INDICE DE SATISFACCIÓN | USUARIOS SATISFECHOS CON EL SERVICIO/ USUARIOS INCONFORMES | ANUAL | ENCUESTAS | |
| | P1 Propósito | MEJORAR LAS CONDICIONES DE LA INFRAESTRUCTURA EN LOS MERCADOS | INDICE DE MEJORA DE LA INFRAESTRUCTURA OBSOLETA | M ² INFRAESTRUCTURA OBSOLETA AÑO ACTUAL/M ² INFRAESTRUCTURA AÑO ANTERIOR*100 | ANUAL | ENCUESTAS |
| P1C1 Actividad | CONTAR CON UN MANTENIMIENTO ADECUADO EN LA MEDIDA DE LO POSIBLE | INDICE DE MANTENIMIENTO ADECUADO | NUMERO DE MANTENIMIENTOS REALIZADOS /NUMERO DE MANTENIMIENTO REALIZADOS | ANUAL | REGISTROS ADMINISTRATIVOS | |
| P2 Propósito | ALCANZAR CONDICIONES ADECUADAS DE HIGIENE | INDICE DE HIGIENE ADECUADA | M ² DE INFRAESTRUCTURA CON BUENA HIGIENE/TOTAL M ² DE INFRAESTRUCTURA | ANUAL | REGISTROS ADMINISTRATIVOS | |
| P2C1 Actividad | APLICACIÓN DEL REGLAMENTO DE MERCADO DEL MUNICIPIO | | | ANUAL | REGISTROS ADMINISTRATIVOS | |
| | | | | | | |



H. AYUNTAMIENTO DE CANDELARIA
ESTADO DE CAMPECHE
2015-2018
ACCIÓN Y DESARROLLO PARA TODOS



SERVICIOS PUBLICOS

MATRIZ DE INDICADORES

ALUMBRADO PUBLICO

| NIVEL | RESUMEN NARRATIVO | INDICADORES | | | MEDIOS DE VERIFICACIÓN | SUPUESTOS |
|----------------|---|------------------------------|--|---|---------------------------------------|---------------------------------------|
| | | INDICADOR | METODO DE CALCULO | FRECIENCIA DE MEDICIÓN | | |
| FIN | SERVICIO DE ALUMBRADO PUBLICO EFICIENTE | INDICE DE ALUMBRADO PUBLICO | TOTAL DE CALLES CON ALUMBRADO/TOTAL DE CALLES | ANUAL | CENSO DE ALUMBRADO CFE Y AYUNTAMIENTO | |
| | P1 Propósito | SUFICIENTE INFRAESTRUCTURA | NIVEL DE INFRAESTRUCTURA | TOTAL DE INFRAESTRUCTURA ELECTRICA EXISTENTE/TOTAL DE INFRAESTRUCTURA ELECTRICA REQUERIDA | SEMESTRAL | CENSO DE ALUMBRADO CFE Y AYUNTAMIENTO |
| P1C1 Actividad | LOGRAR EL ADECUADO FUNCIONAMIENTO DE LUMINARIAS | PORCENTAJE DE FUNCIONAMIENTO | (NUMERO DE LUMINARIAS QUE FUNCIONAN ADECUADAMENTE/TOTAL DE LUMINARIAS)*100 | ANUAL | REGISTROS ADMINISTRATIVOS | |
| P2 Propósito | INCREMENTAR LA VIDA UTIL DEL EQUIPO | NIVEL DE VIDA UTIL | PROMEDIO DE VIDA UTIL DEL EQUIPO/ PROMEDIO DE VIDA UTUIL DEL EQUIPO SEGÚN ESPECIFICACIONES | ANUAL | REGISTROS ADMINISTRATIVOS | |
| P2C1 Actividad | DISMINUIR EL REEMPLAZO DE LUMINARIAS POR VANDALISMO | | | SEMESTRAL | REGISTROS ADMINISTRATIVOS | |



H. AYUNTAMIENTO DE CANDELARIA
ESTADO DE CAMPECHE
2015-2018
ACCIÓN Y DESARROLLO PARA TODOS



| | | | | | | |
|-------------------|-------------------|--|--|-----------|------------------------------|--|
| P2C2 Actividad | DAR MANTENIMIENTO | | (TOTAL DE LUMINARIAS QUE RECIBIERON MANTENIMIENTO/TOTAL DE LUMINARIAS EN EL MUNICIPIO)*100 | SEMESTRAL | REGISTROS ADMINISTRATIVOS | |
|-------------------|-------------------|--|--|-----------|------------------------------|--|



H. AYUNTAMIENTO DE CANDELARIA
ESTADO DE CAMPECHE
2015-2018
ACCIÓN Y DESARROLLO PARA TODOS



SERVICIOS PUBLICOS

MATRIZ DE INDICADORES

LIMPIA, RECOLECCION Y TRASLADO DE RESIDUOS SOLIDOS

| NIVEL | RESUMEN NARRATIVO | INDICADORES | | | MEDIOS DE VERIFICACIÓN | SUPUESTOS |
|----------------|--|---|---|---|---------------------------------------|------------------------|
| | | INDICADOR | METODO DE CALCULO | FRECUENCIA DE MEDICIÓN | | |
| F I N | MANEJO ADECUADO DE LOS RESIDUOS SOLIDOS | INDICE DE RESIDUOS SOLIDOS | USUARIOS SATISFECHOS/USUARIOS INCONFORMES | ANUAL | BITACORAS Y REGISTROS ADMINISTRATIVOS | |
| | P1 Propósito | MEJORAR LA RECOLECCION DE RESIDUOS SOLIDOS | PORCENTAJE DE COBERTURA | (NUMERO TOTAL DE CALLES CON SERVICIO/TOTAL DE CALLES) * 100 | SEMESTRAL | BITACORAS |
| P1C1 Actividad | MEJORAR LA CULTURA EN EL TRATAMIENTO DE RESIDUOS SOLIDOS | PORCENTAJE DE CIUDADANOS QUE TIENEN CONOCIMIENTO DEL MANEJO DE RESIDUOS SOLIDOS | (NUMERO DE HABITANTES CON CONOCIMEITNO DEL MANEJO DE LOS RESIDUOS SOLIDOS/TOTAL DEE HABITANTES) * 100 | ANUAL | REGISTROS ADMINISTRATIVOS | |
| P1C2 Actividad | CONTAR CON MAQUINARIA Y EQUIPO | CONDICIONES DE MAQUINARIA EXISTENTE | (MAQUINARIA Y EQUIPO EXISTENTE/MAQUINARIA Y EQUIPO QUE SE REQUIERE)*100 | SEMESTRAL | BITACORA | |
| P2 Propósito | CONTAR CON INFRAESTRUCTURA ADECUADA | NIVEL DE CAPACIDAD DEL TERRENO | | | BITACORA Y REGISTROS ADMINISTRATIVOS | CAMBIOS CLIMATOLOGICOS |



H. AYUNTAMIENTO DE CANDELARIA
ESTADO DE CAMPECHE
2015-2018
ACCIÓN Y DESARROLLO PARA TODOS



| | | | | | | |
|-----------|---|--|--|--|-------------------------------|-----------|
| P2C1 | CONTAR CON TERRENOS APTOS Y HABILITADOS | PORCENTAJE DE CUMPLIMIENTO DE REGLAMENTO | | | BITACORA Y SUPERVISION FISICA | INCENDIOS |
| Actividad | | | | | | |
| | | | | | | |

SERVICIOS PUBLICOS

MATRIZ DE INDICADORES BACHEO

| NIVEL | RESUMEN NARRATIVO | INDICADORES | | | MEDIOS DE VERIFICACIÓN | SUPUESTOS |
|-------------|--|-------------------------------|--|------------------------|---------------------------|-----------|
| | | INDICADOR | METODO DE CALCULO | FRECIENCIA DE MEDICIÓN | | |
| F I N | INCREMENTAR EL NUMERO DE CALLES EN BUEN ESTADO | NIVEL DE ESTADO DE LAS CALLES | (NUMERO DE CALLES EN BUEN ESTADO AÑO FINAL/NUM. DE CALLES EN MAL ESTADO DEL AÑO INICIAL)*100 | ANUAL | REGISTROS ADMINISTRATIVOS | |
| | | | | | | |



H. AYUNTAMIENTO DE CANDELARIA
ESTADO DE CAMPECHE
2015-2018
ACCIÓN Y DESARROLLO PARA TODOS



| | | | | | | |
|-----------------------|--|-------------------------------|---|-------|---------------------------|------------------------|
| P1 Propósito | LOGRAR QUE GRAN PARTE DE LAS CALLES SE PAVIMENTEN | NIVEL DE PAVIMENTACION | (NUMERO DE CALLES PAVIMENTADAS/TOTAL DE CALLES SIN PAVIMENTAR) * 100 | ANUAL | REGISTROS ADMINISTRATIVOS | |
| P1C1 Actividad | OPTENER FUENTES DE FINANCIAMIENTO | INDICE DE GESTIONES | NO APLICA | ANUAL | REGISTROS ADMINISTRATIVOS | |
| P2 Propósito | REHABILITAR LAS CALLES DETERIORADAS | PORCENTAJE DE REHABILITACION | (TOTAL DE CALLES REHABILITADAS/TOTAL DE CALLES QUE REQUIEREN REHABILITACION)*100 | ANUAL | REGISTROS ADMINISTRATIVOS | |
| P2C1 Actividad | DAR MANTENIMIENTO CORRECTIVO | NIVEL DE MANTENIMIENTO | (NUMERO DE MANTENIMIENTOS REALIZADOS/NUMERO DE MANTENIMIENTO REQUERIDOS)*100 | ANUAL | REGISTROS ADMINISTRATIVOS | CAMBIOS CLIMATOLOGICOS |
| P2C2 Actividad | DISMINUIR EL NUMERO DE BACHES | PORCENTAJE DE BACHEO REPARADO | (TOTAL DE BACHES REPARADOS/TOTAL DE BACHES DETECTADOS)*100 | ANUAL | REGISTROS ADMINISTRATIVOS | CAMBIOS CLIMATOLOGICOS |
| P2C2A1 Complementó | REALIZAR EL RECORRIDO PARA LA IDENTIFICACION DE BACHES | | | | | |



H. AYUNTAMIENTO DE CANDELARIA
ESTADO DE CAMPECHE
2015-2018
ACCIÓN Y DESARROLLO PARA TODOS



APERTURA PROGRAMATICA MERCADOS

| NIVEL | FIN, PROPOSITO, COMPONENTE (DESCRIPCIÓN) | META 2017 UNIDAD DE MEDIDA | PROGRAMADA | BENEFICIARIOS 2017 | |
|-------|--|---------------------------------------|------------|-----------------------|----------|
| | | | | TIPO | CANTIDAD |
| FIN | MEJORAR LA CALIDAD DE SERVICIO DEL MERCADO | INDICE DE SATISFACCION EN EL SERVICIO | | | |
| P1 | MEJORAR LAS CONDICIONES DE INFRAESTRUCTURA DEL MERCADO | INDICE DE MEJORAMIENTO | | | |
| P1C1 | CONTAR CON UN MANTENIMIENTO ADECUADO | | | | |
| P1C2 | SUPERVISAR LA LIMPIEZA DE AREAS COMUNES DEL MERCADO | NUMERO DE SUPERVISIONES | | | |
| P2 | LOGRAR CONDICIONES ADECUADAS DE HIGIENE | INDICE DE HIGIENE ADECUADA | | | |
| P2C1 | APLICACIÓN DEL REGLAMENTO DEL MERCADO DEL MUNICIPIO | INDICE DE REGLAMENTOS | | | |
| | | | | | |



H. AYUNTAMIENTO DE CANDELARIA
ESTADO DE CAMPECHE
2015-2018
ACCIÓN Y DESARROLLO PARA TODOS



APERTURA PROGRAMATICA RASTRO

| NIVEL | FIN, PROPOSITO, COMPONENTE (DESCRIPCIÓN) | META 2017 UNIDAD DE MEDIDA | PROGRAMADA | BENEFICIARIOS 2017 | |
|-------|--|-------------------------------|------------|-----------------------|----------|
| | | | | TIPO | CANTIDAD |
| FIN | MEJORAR LA CALIDAD DEL SERVICIO DEL RASTRO | INDICE DE SATISFACCION | | | |
| P1 | PERSONAL ADECUADO | INDICE DE PERSONAL ADECUADO | | | |
| P1C1 | CAPACITACION CONSTANTE | PORCENTAJE | | | |
| P1C2 | SUPERVISION | PORCENTAJE | | | |
| P2 | CONTAR CON INFRAESTRUCTURA Y EQUIPAMIENTO ADECUADO | PORCENTAJE | | | |
| P2C1 | ADQUIRIR EQUIPAMIENTO Y MEJORAR INFRAESTRUCTURA | PORCENTAJE | | | |
| P2C2 | GESTIONAR RECURSOS SUFICIENTES | PORCENTAJE | | | |



H. AYUNTAMIENTO DE CANDELARIA
ESTADO DE CAMPECHE
2015-2018
ACCIÓN Y DESARROLLO PARA TODOS



APERTURA PROGRAMATICA PARQUES Y JARDINES

| NIVEL | FIN, PROPOSITO, COMPONENTE (DESCRIPCIÓN) | META 2017 UNIDAD DE MEDIDA | PROGRAMADA | BENEFICIARIOS 2017 | |
|-------|---|-------------------------------|------------|-----------------------|----------|
| | | | | TIPO | CANTIDAD |
| FIN | MEJORAR EL ESTADO DE LOS PARQUES Y JARDINES | INDICE DE SATISFACCION | | | |
| P1 | MEJORAR EL MANTENIMIENTO | PORCENTAJE | | | |
| P1C1 | CONTAR CON EQUIPO DE TRABAJO | PORCENTAJE | | | |
| P1C2 | CONTAR CON SEÑALAMIENTOS | PORCENTAJE | | | |



H. AYUNTAMIENTO DE CANDELARIA
ESTADO DE CAMPECHE
2015-2018
ACCIÓN Y DESARROLLO PARA TODOS



APERTURA PROGRAMATICA ALUMBRADO PÚBLICO

| NIVEL | FIN, PROPOSITO, COMPONENTE (DESCRIPCIÓN) | META 2017 UNIDAD DE MEDIDA | PROGRAMADA | BENEFICIARIOS 2017 | |
|-------|--|-------------------------------|------------|-----------------------|----------|
| | | | | TIPO | CANTIDAD |
| FIN | SERVICIO DE ALUMBRADO PUBLICO EFICIENTE | INDICE DE SATISFACCION | Anual | | |
| P1 | SUFICIENTE INFRAESTUCTURA | PORCENTAJE | Anual | | |
| P1C1 | LOGRAR EL ADECUADO FUNCIONAMIENTO DE LUMINARIAS | PORCENTAJE | Anual | | |
| P2 | INCREMENTAR LA VIDA UTIL DEL EQUIPO | PORCENTAJE | Anual | | |
| P2C1 | DISMINUIR EL REEMPLAZO DE LUMINARIAS POR VANDALISMO | PORCENTAJE | Anual | | |
| P2C2 | DAR MANTENIMIENTO | PORCENTAJE | Anual | | |
| | | | | | |



H. AYUNTAMIENTO DE CANDELARIA
ESTADO DE CAMPECHE
2015-2018
ACCIÓN Y DESARROLLO PARA TODOS



APERTURA PROGRAMATICA PANTEON

| NIVEL | FIN, PROPOSITO, COMPONENTE (DESCRIPCIÓN) | META 2017 UNIDAD DE MEDIDA | PROGRAMADA | BENEFICIARIOS 2017 | |
|-------|--|-----------------------------------|------------|-----------------------|----------|
| | | | | TIPO | CANTIDAD |
| FIN | SERVICIO DE CEMENTERIO SUFICIENTE Y ADECUADO | INDICE DE SATURACION DE PANTEONES | Anual | | |
| P1 | ADECUADA INFRAESTRUCTURA Y MANTENIMIENTO A PANTEONES | PORCENTAJE | Anual | | |
| P1C1 | DAR MANTENIMIENTO ADECUADO A LAS FOSAS Y AREAS COMUNES | PORCENTAJE | Anual | | |



H. AYUNTAMIENTO DE CANDELARIA
ESTADO DE CAMPECHE
2015-2018
ACCIÓN Y DESARROLLO PARA TODOS



APERTURA PROGRAMATICA BACHEO

| NIVEL | FIN, PROPOSITO, COMPONENTE (DESCRIPCIÓN) | META 2017 UNIDAD DE MEDIDA | PROGRAMADA | BENEFICIARIOS 2017 | |
|---------|--|--------------------------------|------------|-----------------------|----------|
| | | | | TIPO | CANTIDAD |
| FIN | INCREMENTAR EL NUMERO DE CALLES EN BUEN ESTADO | NIVEL DE ESTADO DE LAS CALLES | | | |
| P1 | LOGRAR QUE GRAN PARTE DE LAS CALLES ESTEN PAVIMENTADAS | PORCENTAJE | | | |
| P1C1 | OPTENER FINANCIAMIENTO | PORCENTAJE | | | |
| P1C2 | INVESTIGAR DONDE GESTIONAR RECURSOS APLICABLES PARA EL MUNICIPIO | NUMERO DE PROGRAMAS APLICABLES | | | |
| P2 | REHABILITAR CALLES DETERIORADAS | PORCENTAJE | | | |
| P2C2 | REALIZAR RECORRIDOS PARA IDENTIFICAR BACHES | RECORRIDO | | | |
| P2C2 A1 | REPARACION DE BACHES | BACHES REPARADOS | | | |

APERTURA PROGRAMATICA

LIMPIA, RECOLECCION Y TRASLADO DE BASURA

| NIVEL | FIN, PROPOSITO, COMPONENTE (DESCRIPCIÓN) | META 2017 UNIDAD DE MEDIDA | PROGRAMADA | BENEFICIARIOS 2017 | |
|-------|--|-------------------------------|------------|-----------------------|----------|
| | | | | TIPO | CANTIDAD |
| FIN | MANEJO ADECUADO DE LOS RESIDUOS SOLIDOS | INDICE DE RESIDUOS SOLIDOS | | | |
| P1 | MEJORAR LA RECOLECCION DE RESIDUOS SOLIDOS | PORCENTAJE | | | |
| P1C1 | MEJORAR LA CULTURA EN EL TRATAMIENTO DE RESIDUOS SOLIDOS | PORCENTAJE | | | |
| P1C2 | CONTAR CON MAQUINARIA Y EQUIPO | PORCENTAJE | | | |
| P2 | CONTAR CON INFRAESTRUCTURA ADECUADA | PORCENTAJE | | | |



H. AYUNTAMIENTO DE CANDELARIA
ESTADO DE CAMPECHE
2015-2018
ACCIÓN Y DESARROLLO PARA TODOS



| | | | | | |
|------|---|------------|--|--|--|
| P2C1 | CONTAR CON TERRENOS APTOS Y HABILITADOS | PORCENTAJE | | | |
| | | | | | |

APERTURA PROGRAMATICA DESAZOLVE DE FOSAS

| NIVEL | FIN, PROPOSITO, COMPONENTE (DESCRIPCIÓN) | META 2017 UNIDAD DE MEDIDA | PROGRAMADA | BENEFICIARIOS 2017 | |
|-------|--|-------------------------------|------------|-----------------------|----------|
| | | | | TIPO | CANTIDAD |
| FIN | EFICIENTAR EL SERVICIO DE DESAZOLVE DE FOSAS | INDICE DE SATISFACCION | | | |
| P1 | ADQUISICION DE EQUIPO COMPLETO | PORCENTAJE | | | |
| P1C1 | PERSONAL CAPACITADO Y EQUIPO | PORCENTAJE | | | |
| P2 | INCREMENTAR COSTO DEL SERVICIO | PORCENTAJE | | | |
| P2C1 | GESTIONAR RECURSOS | PORCENTAJE | | | |
| P2C2 | BRINDAR CAPACITACION | PORCENTAJE | | | |
| | | | | | |